



MANUAL DO INGRESSANTE DA UFAM (GRADUAÇÃO)



Universidade Federal do Amazonas
Pró-Reitoria de Ensino de Graduação
Manual do Ingressante da Ufam (Graduação)
1ª Edição, junho 2023

Pró-Reitor

David Lopes Neto

Pró-Reitora Adjunta

Vanessa Klisia de Aguiar Gonçalves Ferreira

Procuradora Educacional Institucional (PEI)

Silvia Cristina Conde Nogueira

Secretária da Câmara de Ensino de Graduação

Rayanne Pacheco da Costa

Secretária da Pró-Reitoria

Lívia Priscila de Souza Mendes

Diretora do Departamento de Registro Acadêmico

Izaura Maria da Silva Jardim

Diretora do Departamento de Legislação e Normas

Caroline de Oliveira Collyer

Diretor do Departamento de Apoio ao Ensino

João Rakson Angelim da Silva

Diretora do Departamento de Programas Acadêmicos

Jane Maria Castro Guidão

Coordenadora de Orientação Acadêmica

Déia da Silva Trindade

Coordenadora de Matrícula

Jeane Cristina Lima

Coordenadora de Registro e Controle

Adriana Andrade Cabral

Coordenadora de Registro de Diploma

Núbia Rodrigues de Souza

Coordenadora de Apoio ao Usuário do Sistema Acadêmico

Yara Cláudia Renovato dos Santos Souza

Comissão Permanente de Gestão do Acervo Acadêmico

Solange Huber dos Santos

Manual do Ingressante da Ufam (Graduação)

1ª Edição, junho de 2023

Ficha Técnica

Coordenação

Aldinéa de Paula Corrêa – Jornalista Mtb 200

Redação

Aldinéa de Paula Corrêa

Edição e Diagramação

Ana Laura Oliveira Castro Nogueira

Colaboração

Departamento de Assistência Estudantil

Diretório Central dos Estudantes - DCE

Dados internacionais de Catalogação na Publicação (CIP)

U58m

Universidade Federal do Amazonas. Pró-Reitoria de Ensino de Graduação. Manual do Ingressante da Ufam (Graduação). / Pró-Reitoria de Ensino de Graduação; Aldinéa de Paula Corrêa (coord.). – Manaus: Proeg, 2023.

E-Book. Formato: PDF. Requisito do sistema: Adobe Acrobat Reader. Disponível em: <https://proeg.ufam.edu.br/comunicacao.html>

1. Proeg - Manuais, guias, etc. I. Pró-Reitoria de Ensino de Graduação (Proeg). II. Corrêa, Aldinéa de Paula (coord.). III. Título.

CDU (online) 65.011.4(036)

Universidade Federal do Amazonas
Pró-Reitoria de Ensino de Graduação
Av. Rodrigo Otávio, 6.200 – Coroado
Campus Universitário, Setor Norte - Centro Administrativo.
Manaus / Amazonas
CEP 69.077-000
www.proeg.ufam.edu.br

Tudo o que tem aqui

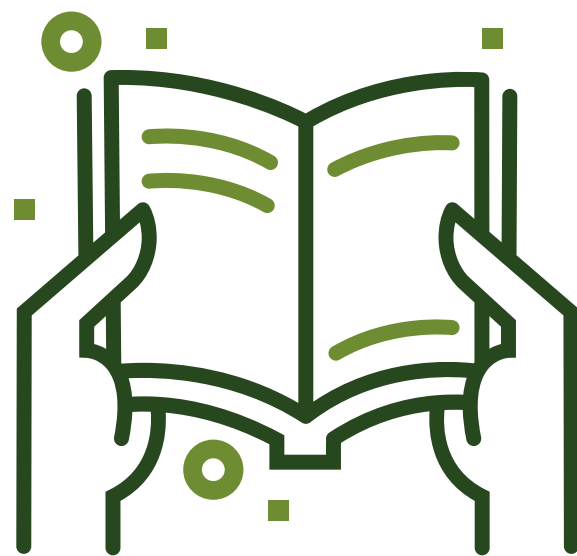

[5. BOAS-VINDAS!](#)

[6. TROTE](#)

[7. NOSSA MISSÃO](#)

[9. NOSSA
ESTRUTURA](#)

[10. COMUNIDADE
ACADÊMICA](#)

[11. VAMOS LÁ](#)

[14. REDES SOCIAIS
DA UFAM](#)

[15. REDES SOCIAIS
DA PROEG](#)

[18. VIDA ACADÊMICA](#)

[19. ACOLHIDA](#)

[21. SETORES CAMPUS](#)

[23. CALENDÁRIO
ACADÊMICO](#)

[24. PORTAL e-CAMPUS](#)

[27. AMPLIE A SALA
DE AULA](#)

[28. ESTÁGIO](#)

[29. FAÇA INTERCÂMBIO](#)

[30. UNIVERSIDADE É
MOVIMENTO](#)

[33. PASSE
ESTUDANTIL](#)

[34. CARTEIRA DE
ESTUDANTE](#)

[35. SINTA-SE
ASSISTIDO](#)

[36. ESPAÇO DO
ALUNO](#)

[37. TODOS OS
LINKS](#)



Boas-vindas à Ufam!

Que legal! agora você também faz parte da história da Universidade Federal do Amazonas.

Venha conhecer um pouco dessa história que começou em 1909 e [contando...](#)



Trote não, acolhimento sim!

Resolução 006/2016 do Conselho Universitário.



**Brincadeiras só
com respeito e
solidariedade**

**Acolha!
Interaja!**





Nossa missão

“Produzir e difundir saberes, com excelência acadêmica nas diversas áreas do conhecimento, por meio do ensino, da pesquisa e da extensão, contribuindo para a formação de cidadãos e para o desenvolvimento da Amazônia”.

somos muito grande!



Nossa estrutura

No Campus Universitário Senador Arthur Virgílio Filho (Manaus) estão localizadas [18 unidades acadêmicas](#), fora do campus, temos a Faculdade de Medicina (FM), Faculdade de Odontologia (FAO) e Escola de Enfermagem de Manaus (EEM).

No interior, a Ufam está presente com 5 campi, localizados nos municípios de Benjamim Constan (Instituto Natureza e Cultura); Coari (Instituto de Saúde e Biotecnologia); Humatiá (Instituto de Educação, Agricultura e Ambiente); Itacoatiara (Instituto de Ciências Exatas e Tecnologia) e Parintins (Instituto de Ciências Sociais, Educação e Zootecnia)

Conheça mais sobre nossa estrutura [acadêmica](#) e [administrativa](#). 

Comunidade Acadêmica

Somos mais de 25 mil alunos (matriculados na graduação), mais de 3 mil servidores (professores e técnicos em educação), além de discentes de mestrado e doutorado. Então, faça parte! Conviver mantém nosso sentimento de pertencimento.





VAMOS LÁ!

1. Se informe sobre a nossa estrutura;
2. Encontre a sua unidade;
3. E aprenda o nosso jeito de falar.

**Vem aprender como a gente
se comunica aqui:**



A blue smartphone is shown at an angle. Above it is a speech bubble containing a black and white globe icon. The background is a light green field with faint white line-art icons of various school and office supplies like a laptop, microscope, backpack, and books. A blue grid pattern is visible in the top-left and bottom-right corners.

CONNECTE-SE!

A silver paperclip is positioned on the left side of the white text box.

No campus sede, Manaus-AM!
A Ufam disponibiliza rede *wi-fi* para os setores norte e sul.

Siga a Ufam e a Proeg!

Vem com a gente!

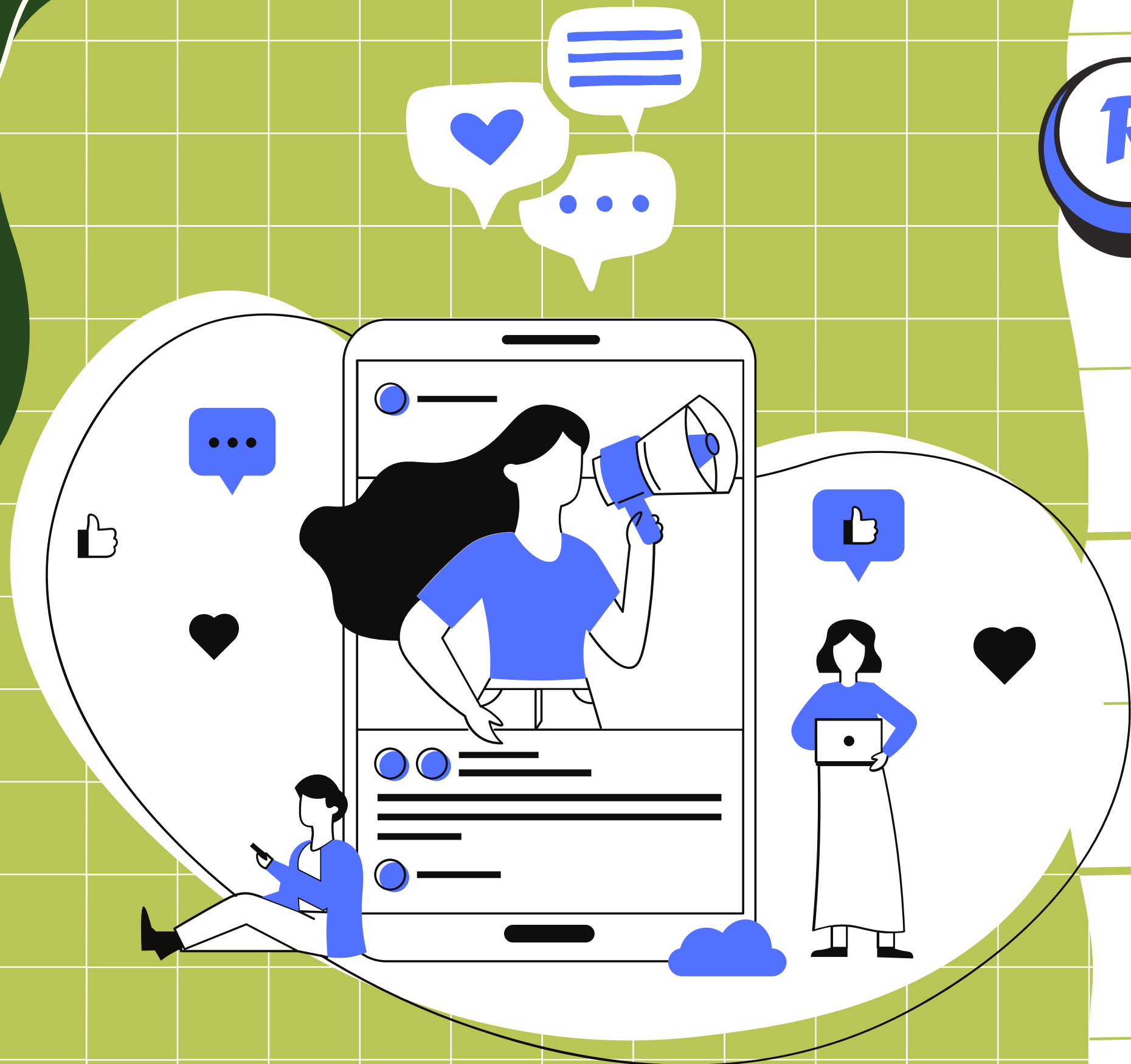

Redes sociais da Ufam

 [Site da Ufam](#)

 [Insta da Ufam](#)

 [Twitter da Ufam](#)





**Mas...para
se manter
informado
sobre a vida
acadêmica,
segue a
gente!**

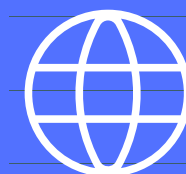

[Site da Proeg](#)



[Insta da Proeg](#)



Então... Cola na Proeg

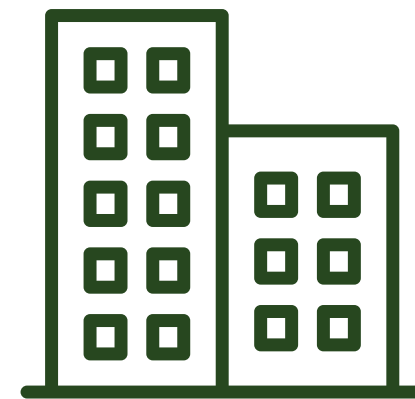

A Pró-Reitoria de Ensino de Graduação ([Proeg](#)), é quem cuidará da sua vida acadêmica até sua colação de grau.

Anota aí!!



O site da Proeg é muito descolado, e está cheio de notícias super importantes pra você...



Lá tem tudo, inclusive o Espaço do Aluno. Nosso Instagram é um mural de oportunidades e informação...



Caso precise dialogar, envie e-mail para COA Coordenação de Orientação Acadêmica



Sem desculpas para ficar com dúvida viu?!



No manual tem tudo o que você precisa pra se inteirar sobre esse início da sua vida acadêmica.



Já deixa anotado...
O e-mail da COA é :



coaproeg@ufam.edu.br

Vida Acadêmica



TRAJETÓRIA ACADÊMICA

A vida acadêmica é feita de organização, empenho e muito estudo, para isso é importante saber que o coordenador de curso, em conjunto com a chefia de departamento/coordenação acadêmica, é quem organiza os horários e ofertas de disciplinas.

Acessa aqui o Regimento da Ufam, Artigo 45, e conheça sobre as [responsabilidades da Coordenação do curso](#).

Estrutura e Competências da Ufam, [espia aqui](#).





ACOLHIDA

A recepção aos calouros na Ufam ocorre na primeira semana de aula, sendo feita pelas respectivas coordenações de curso.

E como eu acho minha sala?

Pra você começar a se localizar (Campus Sede) é importante saber que o Campus Universitário é dividido nos setores sul e norte.

SETOR SUL

Faculdade de Educação Física e
Fisioterapia – FEFF

Faculdade de Ciências

Farmacêuticas – FCF

Faculdade de Ciências Agrárias – FCA

Instituto de Ciências Biológicas – ICB

Faculdade de Psicologia – FAPSI

FORA DO CAMPUS, ENCONTRAM-SE :

Escola de Enfermagem de Manaus – EEM, Adrianópolis

Faculdade de Medicina – FM, Boulevard Álvaro Maia

Faculdade de Odontologia – FAO, Av. Ayrão.



SETOR NORTE

Faculdade de Estudos Sociais – FES

Faculdade de Educação – FACED

Faculdade de Letras – Flet

Faculdade de Artes – Faartes

Faculdade de Informação e

Comunicação – FIC

Faculdade de Tecnologia – FT

Faculdade de Direito – FD

Instituto de Ciências Exatas – ICE

Instituto de Computação – Icomp

Instituto de Filosofia, Ciências

Humanas e Sociais – IFCHS

Para achar sua sala de aula, siga os passos

1º Ache sua Unidade;

2º Dirija-se à Coordenação do seu curso ou Centro Acadêmico;

3º Solicite o Quadro de Ensalamento e a indicação para o (s) blocos de sala de aula.



CALENDÁRIO ACADÊMICO

Conheça o [calendário acadêmico](#), baixe e acompanhe, vai te ajudar a não perder as datas das atividades acadêmicas.

Fique Ligado!!

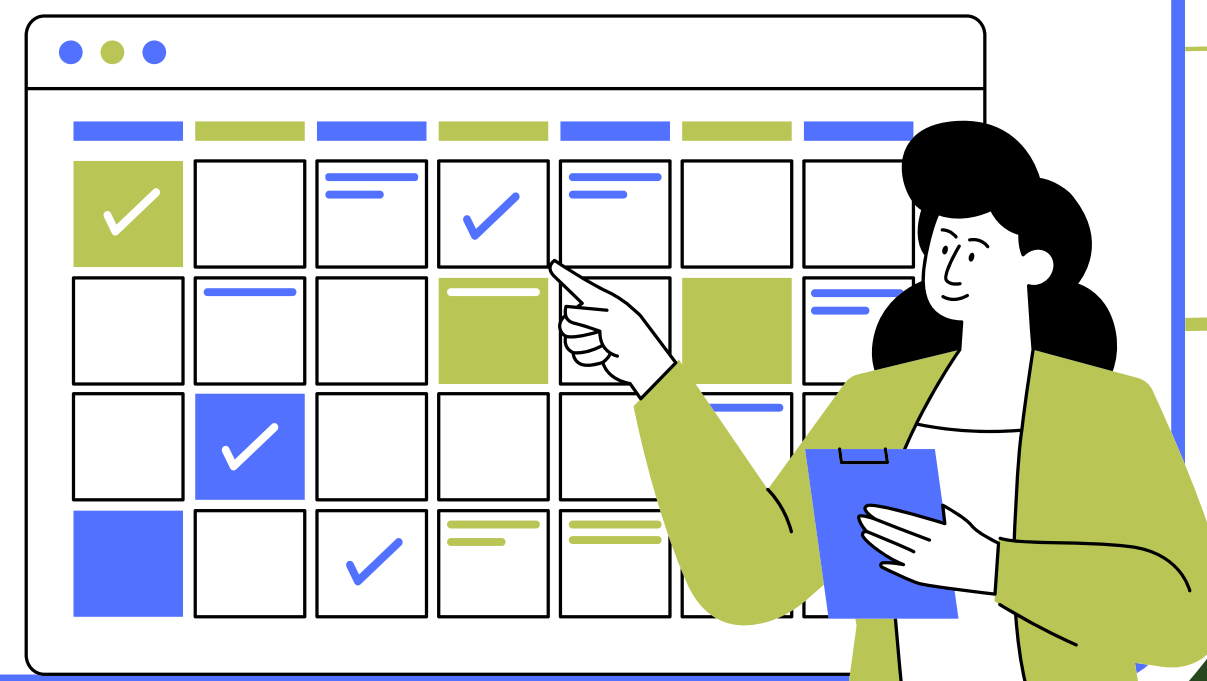

Portal e-Campus

Todas as suas notas, frequência, solicitações de matrícula, dentre outros serviços estão disponíveis no [Portal e-Campus](#), olha aqui o passo a passo para o [primeiro acesso](#).



MATRÍCULA

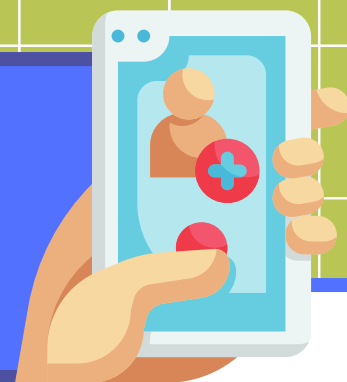

Após o primeiro período letivo, solicite sua matrícula em disciplinas via Portal e-Campus, nas datas definidas no calendário acadêmico

APROVEITAMENTO DE ESTUDOS



Após realizar o primeiro acesso no e-Campus, é só aguardar o prazo de 1 a 10 de cada mês para realizar a solicitação. Consulte [aqui](#) o Manual de Aproveitamento.



TRANCAMENTO



A partir do 3º período ([Resolução/2007](#)), via portal e-Campus, é possível solicitar o trancamento de curso ou de disciplinas. Saiba mais aqui sobre o [trancamento](#).

FREQUÊNCIA

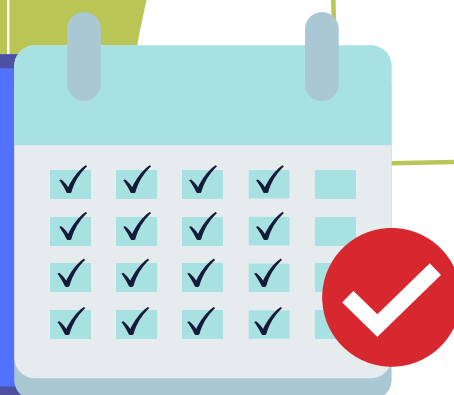

A frequência às aulas é obrigatória, o sucesso da sua trajetória acadêmica depende disso. Atente para o limite de faltas, [Resolução 023/2017](#)

AMPLIE A SALA DE AULA!

Programa de Bolsas de Graduação (Proeg)

visa fortalecer a formação do graduando, é administrado pelo Departamento de Programas Acadêmicos da Proeg, [conheça todos os Programas](#).

Programa Institucional de Bolsas de Iniciação em Desenvolvimento Tecnológico e Inovação - PIBITI

Dentre os objetivos, o PIBIT visa contribuir para a formação e inserção de estudantes em projetos das áreas de tecnologia e inovação. Informações com a [Pró-Reitoria de Inovação Tecnológica](#)

Programa de Bolsas de Extensão objetivam ampliar a relação universidade – sociedade. É gerenciado pela [Pró-Reitoria de Extensão](#).

Programa Institucional de Bolsas de Iniciação Científica - PIBIC

sobre o PIBIC dialogue com a Pró-Reitoria de Pesquisa e Pós-Graduação ([Propesp](#)).



A GENTE APRENDE FAZENDO

Na Ufam, a realização de estágio deve atender ao que determina a Lei 11.788/2008, podendo ser ofertado nas modalidades "obrigatório" e "não obrigatório". Para realizar estágio (qualquer modalidade) você deve estar matriculado em disciplinas. O setor responsável é o Departamento de Programas Acadêmicos, da Proeg. Esta é uma parte muito importante na sua vida acadêmica, [leia mais aqui](#).



FAÇA INTERCÂMBIO!

E o que você acha de estudar no exterior?? Legal né, conhecer outra cultura, a [ARII](#) te explica como participar dos Programas de Mobilidade Acadêmica.



**Universidade é movimento
viva!**





BIBLIOTECA

Para se cadastrar, você deve se dirigir a qualquer biblioteca setorial, levando sua carteira de identidade a fim de que possa criar senha de acesso ao [Sistema de bibliotecas](#).



RESTAURANTE UNIVERSITÁRIO

O nosso RU oferta por preço super acessível café, almoço e jantar, [acompanhe aqui](#), como comprar o *ticket*, opções de cardápio, horário de funcionamento, dentre outras informações.

Ah! o legal é que o RU é um lugar onde alunos de todos os cursos da Ufam se encontram, então aproveite pra fazer amizades, enriqueça sua convivência, fortaleça seu sentimento de pertencimento à comunidade acadêmica.



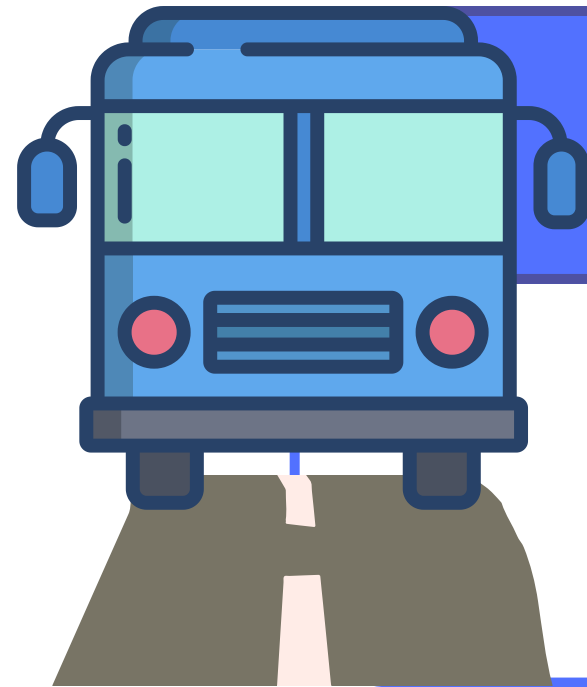

TRANSPORTE

Chegar até o Campus Universitário é muito fácil! o Sistema Público disponibiliza várias linhas, com parada em terminais de acesso gratuito. [Veja todas as linhas.](#)

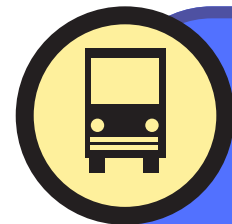

INTERCAMPUS

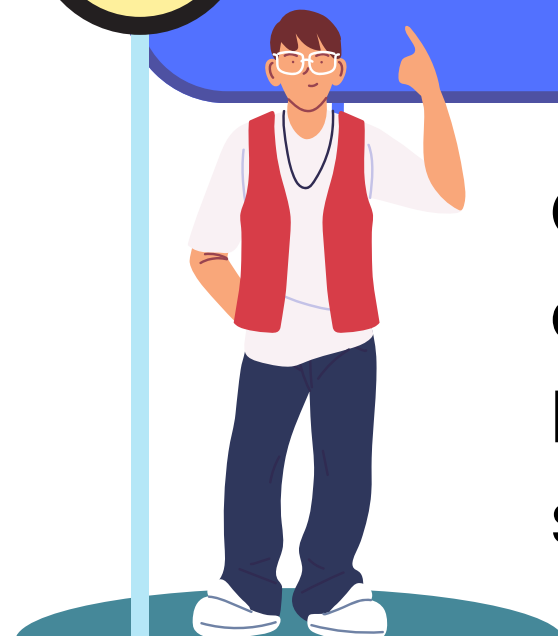

Com o objetivo de facilitar a mobilidade da comunidade acadêmica no Campus Universitário Senador Arthur Virgílio Filho, o Integração (ônibus) faz a conexão (gratuita) entre os setores norte e sul.

PASSE ESTUDANTIL

Para obtenção desse direito é só se cadastrar ou atualizar seu cadastro junto ao Sinetram sempre no início do ano letivo. [Saiba mais aqui.](#)



Na Ufam, a [Coordenação de Orientação Acadêmica](#) (COA) é quem responde pela liberação do Passe.

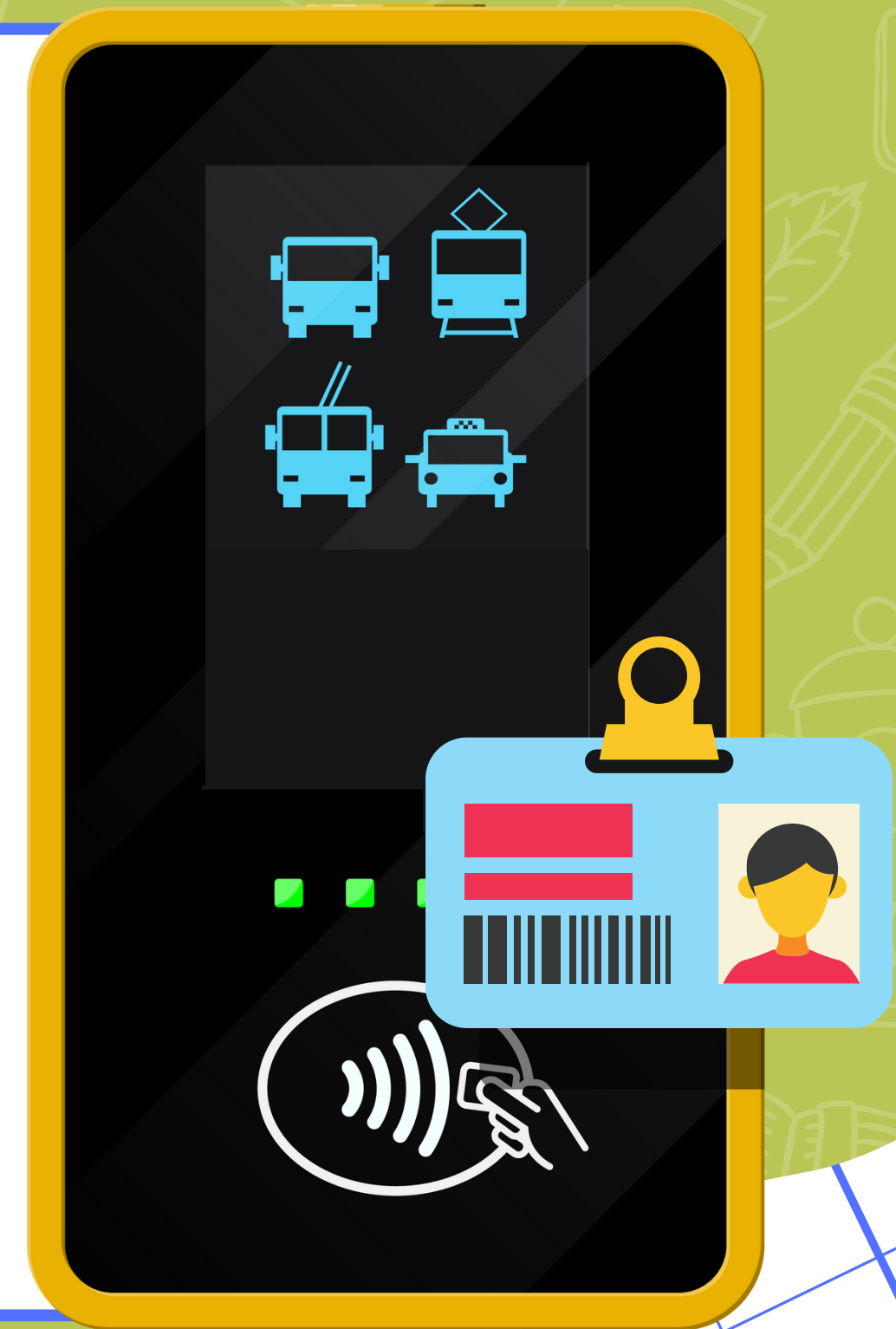

CARTEIRA DE ESTUDANTE

Assegurada pela Lei nº 12.933, a Carteira de Estudante é expedida pelos [Representações Estudantis](#) (local e nacional) (CAs). Procure seu CA para obter informações de como proceder.

Somente os CAs com CNPJ e Certificado Digital podem emitir carteiras aos alunos.



SINTA-SE ASSISTIDO...

Por meio do [Departamento de Assistência Estudantil](#) (DAEST), a Ufam promove ações que visam a permanência do aluno, à integração, à participação em atividades sociais, culturais, desportivas e apoio psicológico.

Conheça os [auxílios de Assistência Estudantil](#)

AINDA PRECISANDO DE AJUDA?



Vem pro Espaço do Aluno!



TODOS OS LINKS

História da Ufam - <https://ufam.edu.br/historia.html>

Resolução 006/2016 sobre o Trote -

https://edoc.ufam.edu.br/bitstream/123456789/5334/16/RES%2006_2016%20TROTE.pdf

Comunidade Acadêmica

-Cursos de Graduação da Ufam - <https://proeg.ufam.edu.br/2013-10-27-00-11-6.html>

-Unidades Acadêmicas da Ufam - <https://ufam.edu.br/unidades-academicas.html>

Jeito de falar da Ufam (siglas) - <https://proeg.ufam.edu.br/2013-10-27-00-11-8/57-proeg/618-jeito-de-falar-ufam.html>

Redes sociais da Ufam

-Site da Ufam - <https://www.ufam.edu.br>

-Instagram da Ufam - https://instagram.com/ufam__?igshid=MTIyMzRjYmRlZg%3D%3D

-Twitter da Ufam - https://twitter.com/UFAM_?t=HVxEJ_yrX_egKrQg7-glfA&s=09

Redes Sociais da Proeg

-Site da Proeg - <https://proeg.ufam.edu.br>

-Instagram da Proeg - <https://instagram.com/proegufam?igshid=MTIyMzRjYmRlZg%3D%3D>

E-mail Coordenação de Orientação Acadêmica - <mailto:coaproeg@ufam.edu.br>

Vida Acadêmica

-Responsabilidades Coordenação do curso -

<https://edoc.ufam.edu.br/bitstream/123456789/997/1/REGIMENTO%20UFAM.pdf>

-Estrutura e competências da Ufam -

<https://edoc.ufam.edu.br/bitstream/123456789/996/1/ESTATUTO%20DA%20UFAM.pdf>

Calendário Acadêmico - <https://proeg.ufam.edu.br/calendario-academico.html>

Portal E-Campus - <https://ecampus.ufam.edu.br/ecampus/home/login>

Primeiro Acesso E-campus - <https://proeg.ufam.edu.br/ultimas-noticias/567-primeiro-acesso-ecampus.html>

Manual Aproveitamento de Estudos - <https://proeg.ufam.edu.br/aproveitamento-de-estudos.html>

Trancamento de curso de disciplinas - <https://proeg.ufam.edu.br/trancamento-disciplinas.html>

Bolsas e Mobilidade

Programa de bolsas e graduação - <https://proeg.ufam.edu.br/atendimento.html>

PIBIC - <mailto:propesp@ufam.edu.br>

PIBIT - <mailto:protec@ufam.edu.br>

Programa de bolsas de extensão - <http://proext.ufam.edu.br>

Amplie a sala de aula- ARRI - <http://arii.ufam.edu.br>

Estágio - <https://www.proeg.ufam.edu.br/estagio-graduacao/43-assuntos/editorial/institucional/161-estagios-de-graduacao-supervisionado.html>

Cadastro Biblioteca da Ufam - <https://biblioteca.ufam.edu.br/normativas.html>

Restaurante Universitário - <https://progesp.ufam.edu.br/restaurante-universitario.html>

Transporte Campus Manaus, linhas ônibus - <http://www.onibusmanaus.com.br>

Passe Estudantil

Saiba mais aqui - <https://proeg.ufam.edu.br/ultimas-noticias/445-passe-estudantil.html>

Liberação de passe (COA) - <https://proeg.ufam.edu.br/dra/coordenacao-de-orientacao-academica.html>

Carteira de Estudante - <https://proeg.ufam.edu.br/ultimas-noticias/281-carteira-estudantil-deve-ser-emitida-por-centros-academicos.html>

Sinta-se Assistido

DAEST - <https://progesp.ufam.edu.br/institucional-daest.html>

Programas de Bolsas - <https://progesp.ufam.edu.br/programas-e-auxilios.html>

Espaço do Aluno - <https://proeg.ufam.edu.br/2013-10-27-00-11-8.html>

Estrutura - <https://proplan.ufam.edu.br/index.php/estrutura-organizacional/unidades-administrativas>

Unidades acadêmicas - <https://proplan.ufam.edu.br/index.php/estrutura-organizacional/unidades-academicas>



UFAM

