Gestão PROADM

Ações e Decisões implementadas pela Proadm: Emergenciais e programação continuada

Atualizado em 11/09/2023

Gestão de Materiais e Serviços

2.568 Itens Distribuídos

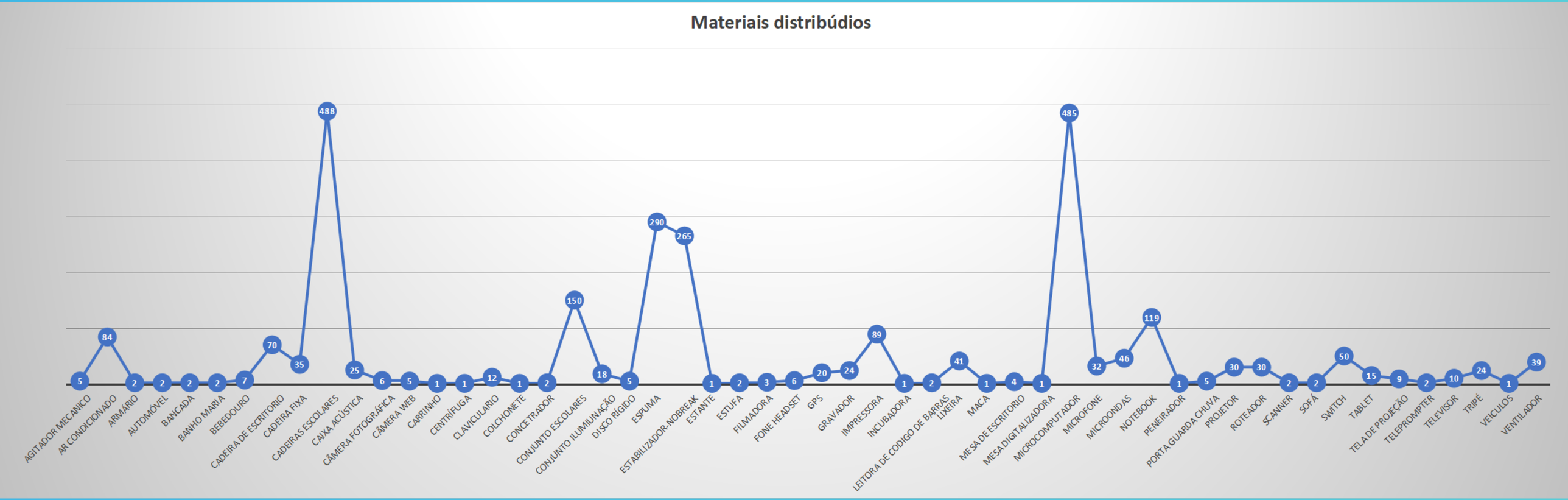

82 ar condicionados distribuídos

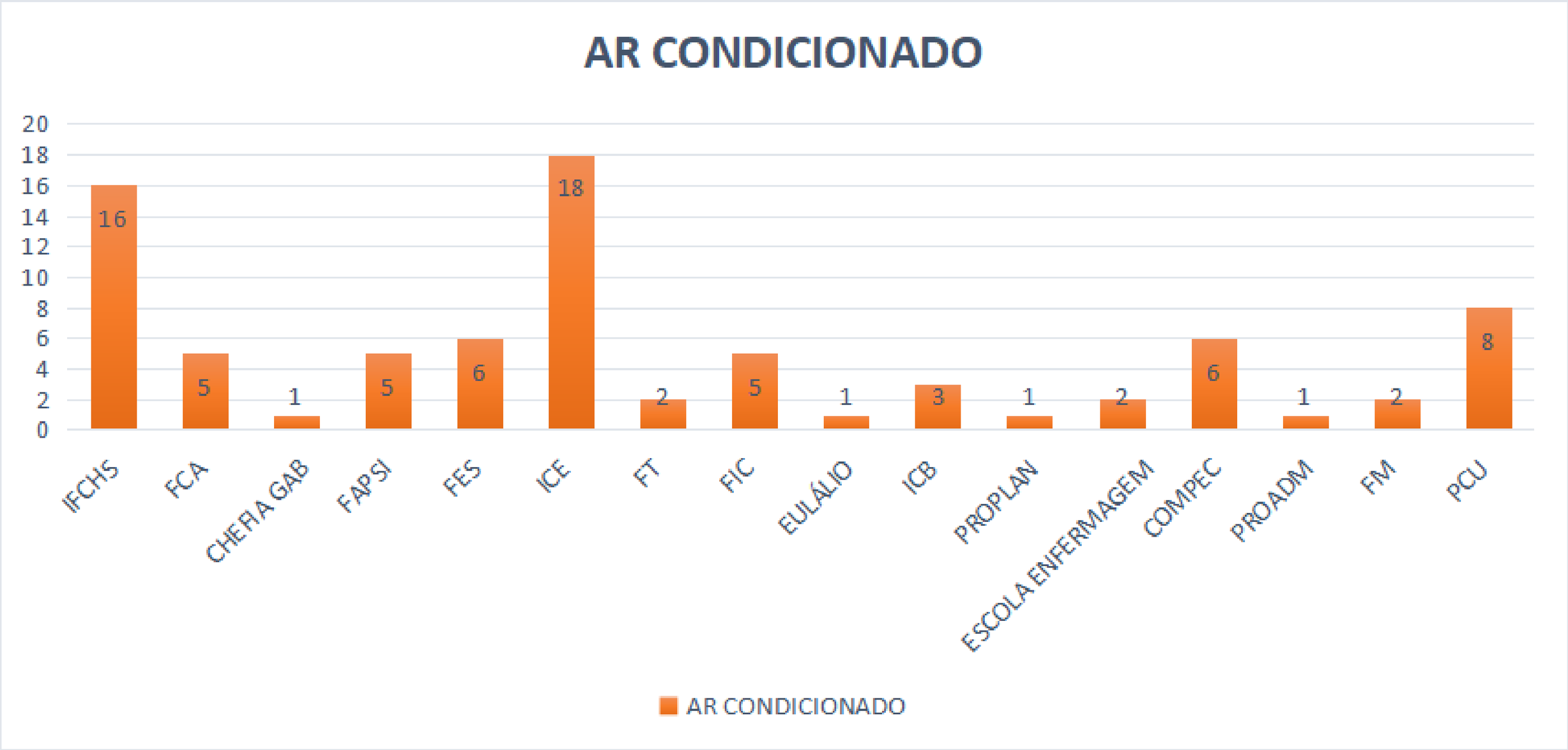

150 conjuntos escolares distribuídos

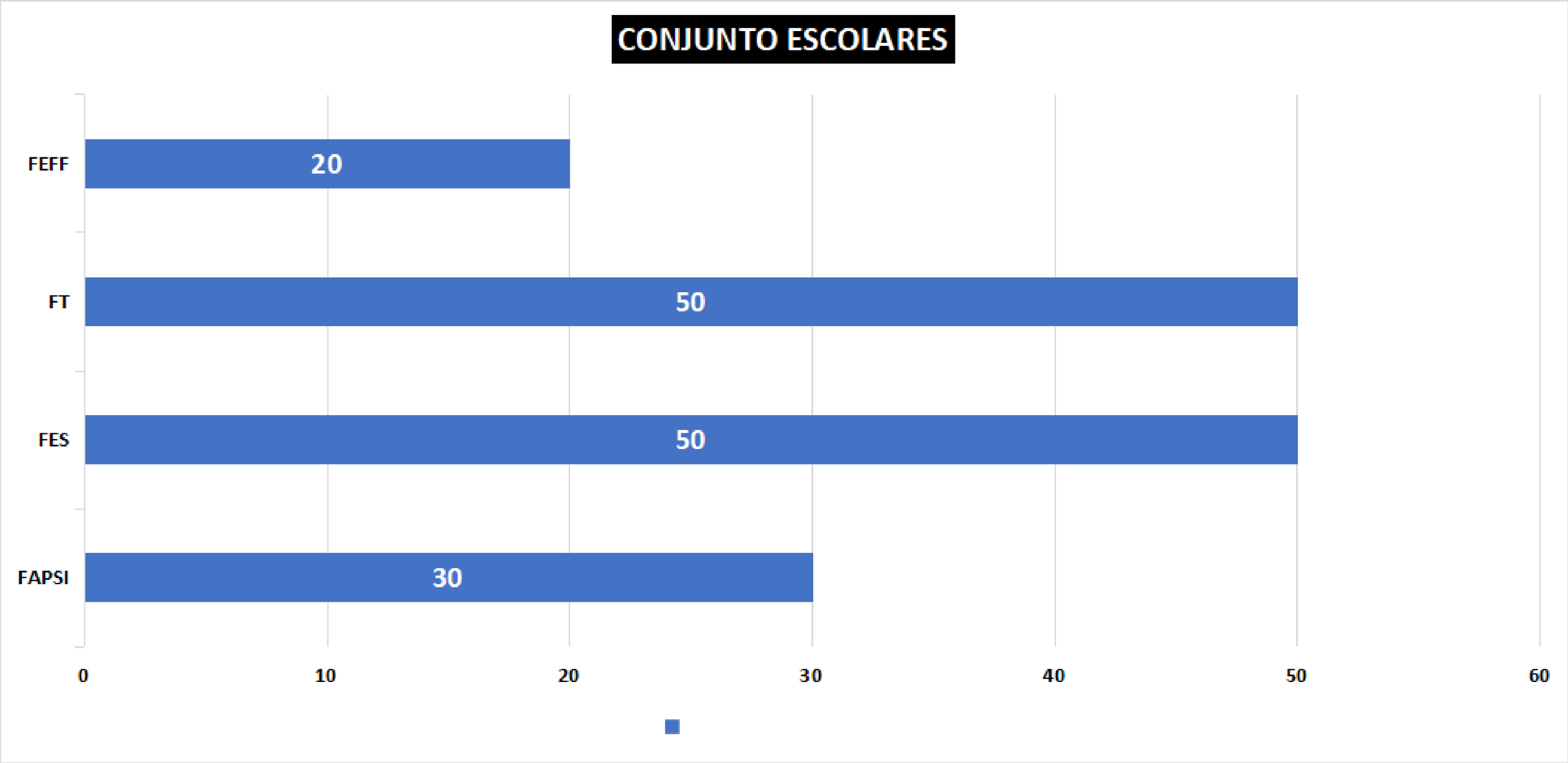

388 cadeiras escolares distribuídas

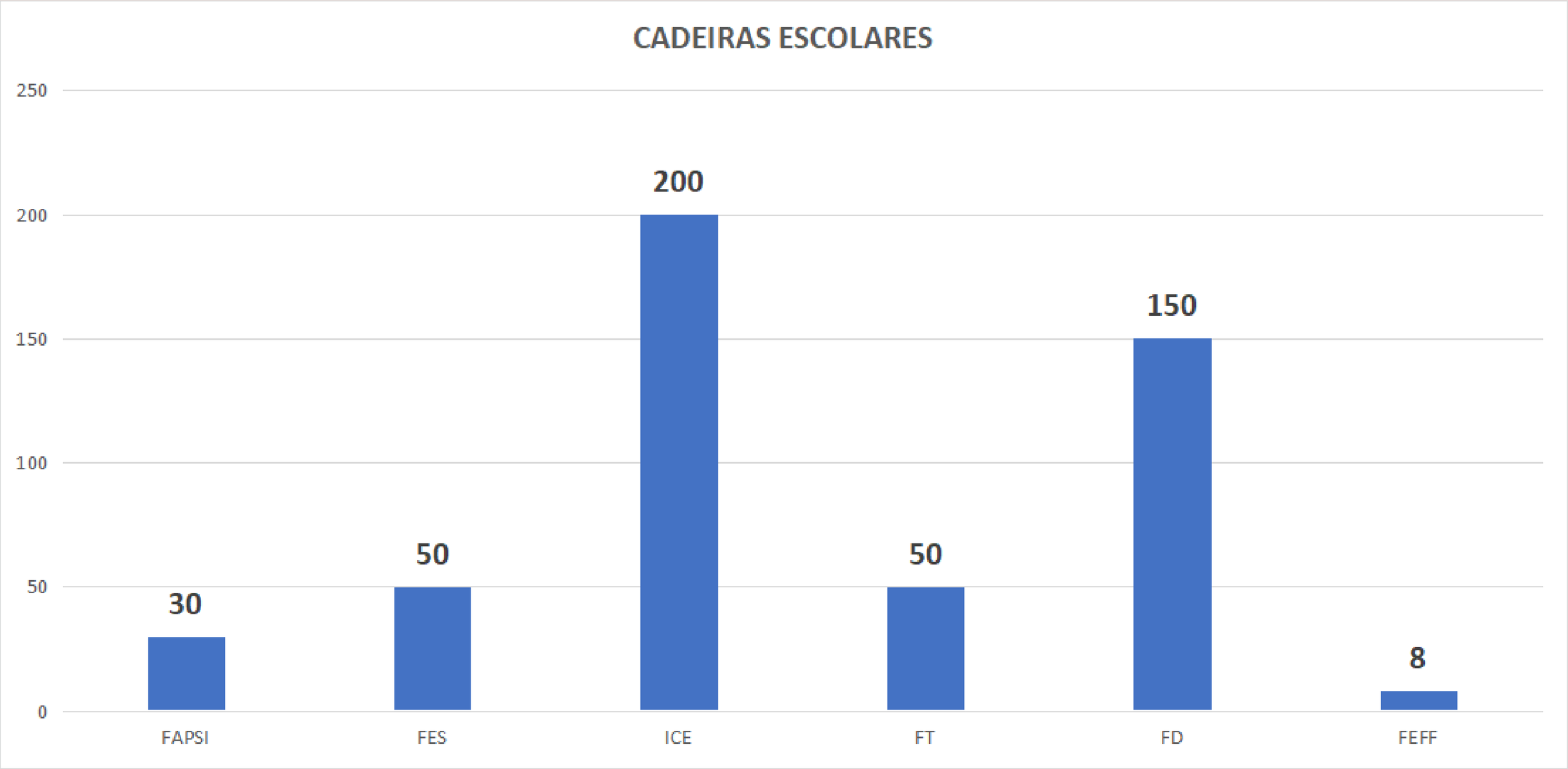

259 nobreaks distribuídos

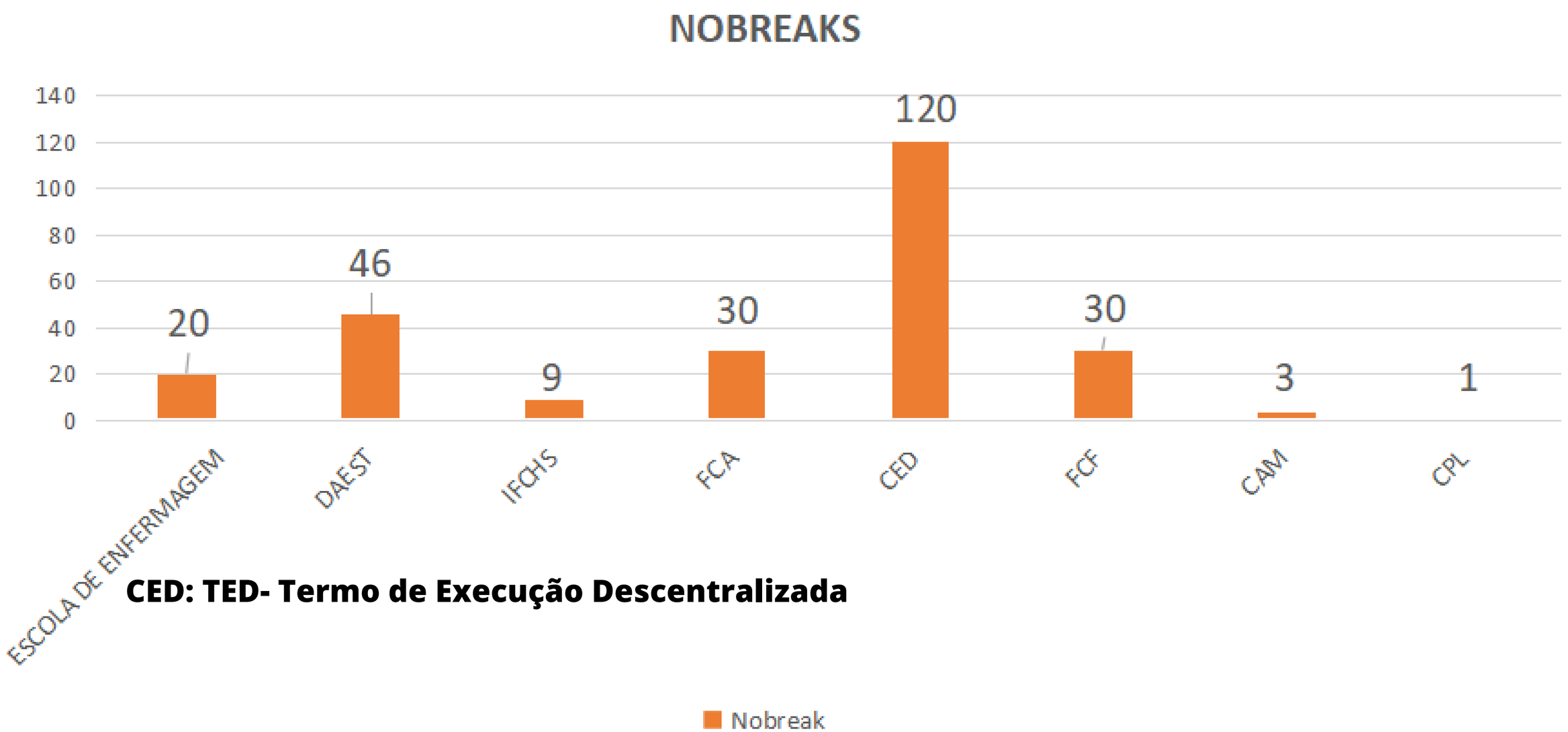

CED: TED- Termo de Execução Descentralizada

604 computadores distribuídos

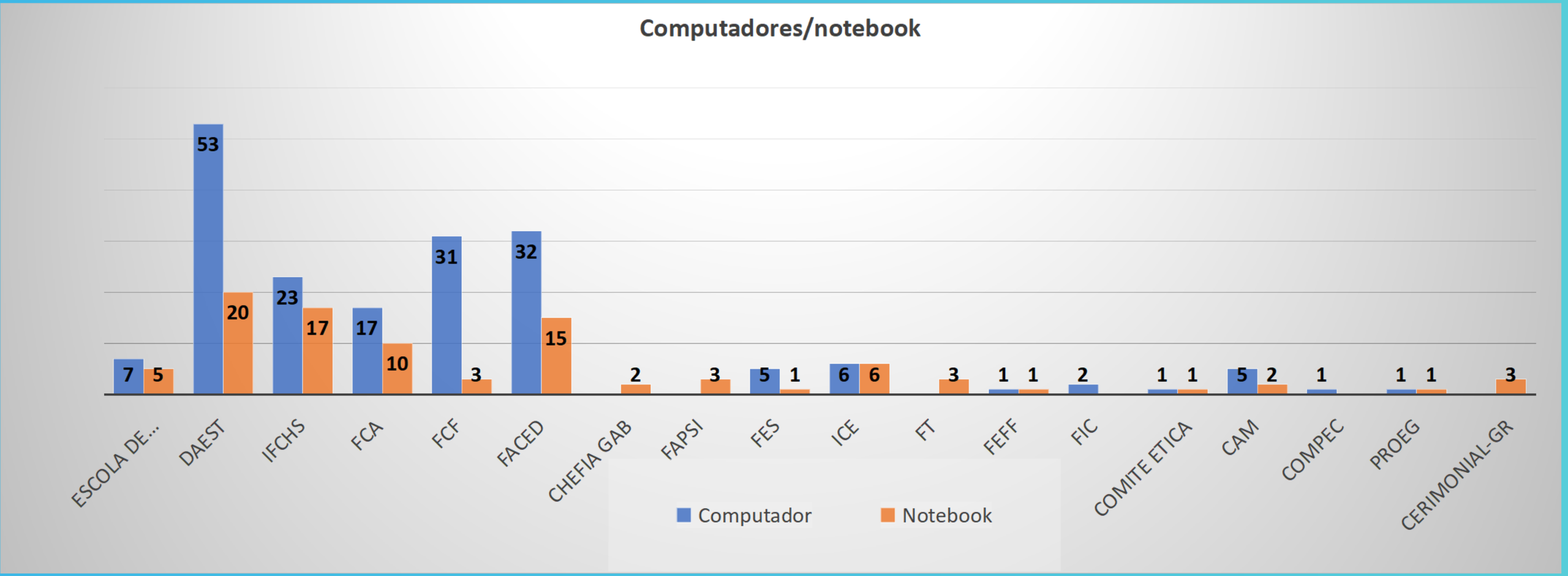

DAEST: TED- Termo de Execução Descentralizada

Distribuição prevista pra setembro

- 220 mesas pra professores
- 100 condicionadores de ar
- 250 conjuntos e cadeiras escolares
- 100 lousas de sala de aula
- 50 unidades Projetores multimídia

Principais processos em andamento (Compras) para atendimento das unidades em set/outubro

- Nobreak - 200 unidades
- Outsourcing - 100 impressoras
- Serviço de nuvem (CTIC)
- Material laboratorial - 400 itens
- Leasing Computadores - CPL
- LIBRAS - ajustes na PROGESP
- + 25% ata mobiliário via TED

Gestão Licitação e Contratos

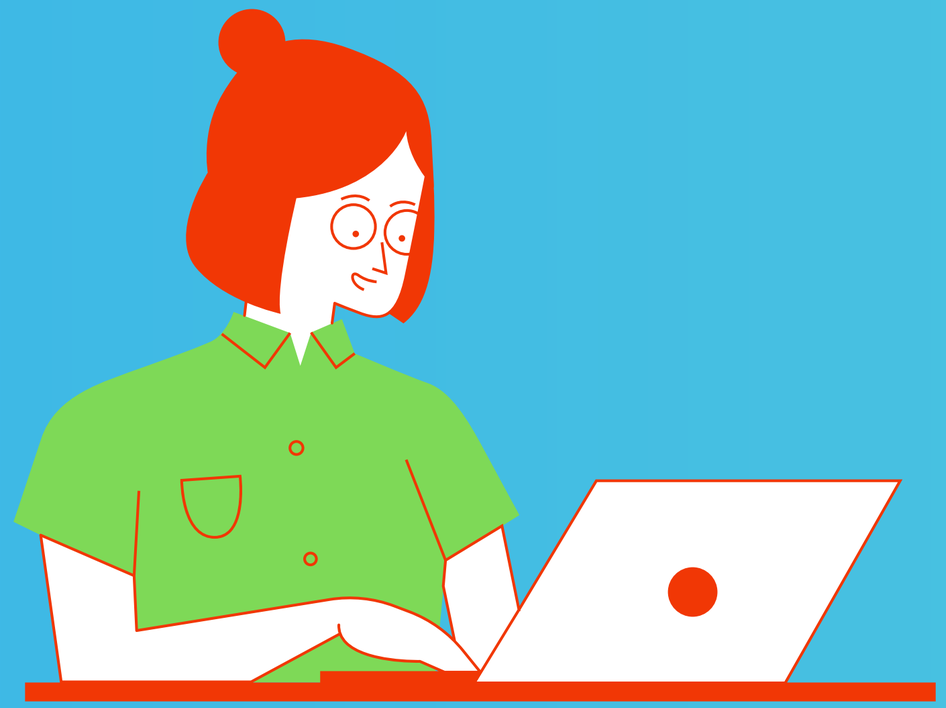

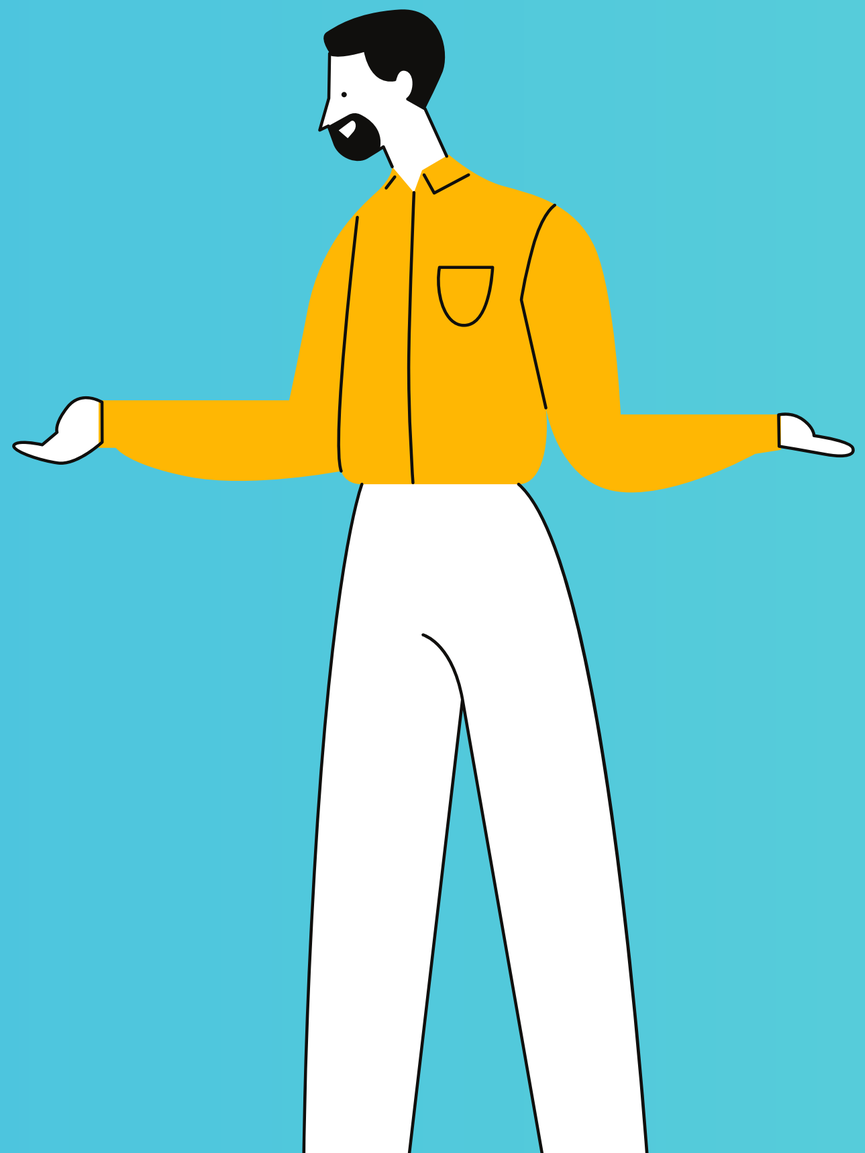

DEMANDANTE: PREFEITURA DO CAMPUS UNIVERSITÁRIO - PCU EM 11/09/2023							
Número do Processo SEI	**Resumo do objeto**	**Demandante**	**Valor estimado**	**Valor contratado**	**Duração do processo em dias**	**Situação dos processo em 21/08/2023**	**Resolução do problema pela PROADM**
23105.032670/2022-36	Instalação e manutenção em condicionadores de ar e equipamentos de refrigeração	PCU	R$ 15.825.353,19	R$ 720.000,00	-357	Em providências de divulgação de IRP desde 14/08/2023 (DEMAT)	*** Contrato firmado com a empresa EMPRESA NORTFORT COMÉRCIO E SERVIÇOS LTDA, com duração de 180 dias**
23105.018530/2022-55	Reforma da Residência Universitária - do ICSEZ/UFAM	PCU	R$ 286.956,13		-486	Na PCU para atendimento ao parecer desde 17/08/2023	**Pregão agendado para 18/09/2023**
23105.034359/2022-21	Reforma obra farmácia viva	PCU	R$ 279.984,08	R$ 235.555,85	-385	Certame em andamento desde 17/08/2023	**Contrato firmado com a empresa NORTE SERVIÇOS DE ENGENHARIA LTDA em 11/09/2023**
23105.021587/2023-12	Serviços de segurança patrimonial e vigilância armada	PCU	R$ 19.830.434,40		-118	Na CPL para instrução desde 14/08/2023	
23105.009902/2022-52	Manutenção na Pavimentação	PCU	R$ 3.042.269,42	R$ 2.659.761,32	-545	Certame em andamento desde 10/07/2023	**Contrato firmado com a empresa F1 CONSTRUÇÕES E NÁUTICA LTDA em 11/09/2023**
23105.002074/2023-11	Manutenção predial nas unidades da UFAM em Manaus, Itacoatiara, Parintins, Humaitá e Benjamin Constant	PCU	R$ 11.332.086,19		-238	Em providências de divulgação de IRP desde 18/08/2023 (DEMAT)	**IRP divulgada, aguardando os ajustes técnicos da PCU desde 29/08/2023**
23105.013318/2022-00	Manutenção de elevadores	PCU	R$ 1.536.294,33		-523	Na PCU para providencias de ajuste em documentos desde 28/08/2023	**Na CPL para publicação desde 11/09/2023**
***	Manutenção de geradores		**** Prorrogação excepcional de contrato por 12 meses a partir de 01/10/2023**				
***	Conservação e Limpeza						
***	Vigilância eletrônica						

* O processo nº 23105.032670/2022-36 continua em fase de instrução com a equipe de planejamento da PCU, para ajuste em documentos técnicos desde 18/08/2023.

** O processo nº 23105.021587/2023-12 continua em fase de instrução com a equipe de planejamento da PCU, para ajuste em documentos.

*** Processos ainda não iniciaram trâmite na PROADM.

Gestão Financeira

PAGAMENTOS DE BOLSAS E AUXILIOS 2023

PI		Movim. Líquido - Moeda Origem (Item Informação)
M20GKG1989N	PROEG - MONITORIA	650.300,00
M20GKG1991N	PROEG - PRATICA DE CAMPO	187.802,40
M20GKG1992N	PROEG - ESTAGIO CURRICULAR OBRIGATORIO	749.740,25
M20GKG2052N	PROPESP - PIBIC	2.632.200,00
M20GKG2055N	PROTEC - PIBITI	101.200,00
M20GKG2122N	PROEXT - PACE	324.000,00
M20GKG2123N	PROEXT - PIBEX	361.100,00
M20GKG2125N	PROEXT - PROGRAMAS DE EXTENSAO	680.300,00
M20RKG1953N	PROEG - APOIO A GRADUACAO	4.180,00
M4002G2313E	PROGRAMA INCLUIR (EU APOIO)	55.968,00
M4002G2359T	ARII - PROMISSAES	37.320,00
M4002G2374N	PROGESP - AUX. INCLUSAO DIGITAL	200.000,00
M4002G2382R	PROGESP - AUX. MORADIA ESTUDANTE	877.200,00
M4002G2383R	PROGESP - AUX. ACADEMICOS - BOLSAS	5.880.600,00
M4002G2384R	PROGESP - AUXILIO CRECHE	82.600,00
M4002G2398R	PROGESP - AUXILIO RESIDENCIA UNIVERSITARIA	1.020.300,00
MSS47G7200N	PRODEPS - BOLSAS PRODEPS	31.600,00
O20RKO9452N	PROPESP - APOIO A PESQUISA	4.013,20
	TOTAL	13.880.423,85

Pagamentos de bolsas/auxílios 2023

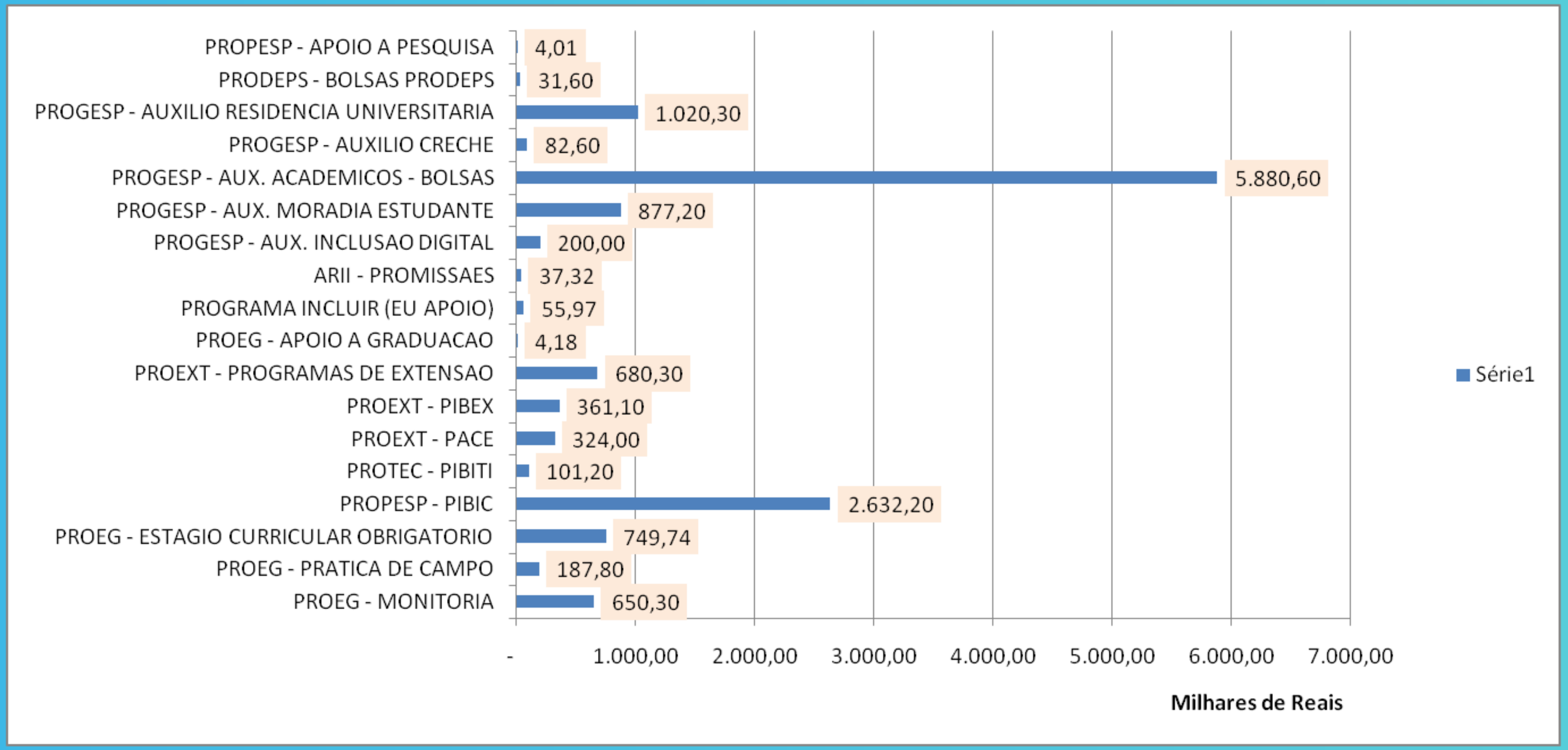

Muito Obrigado!