



UFAM

# GUÍA DE FONTES



Ministério da Educação  
Fundação Universidade do Amazonas  
Universidade Federal do Amazonas



UFAM

# EXPEDIENTE

**Reitor** | Sylvio Mário Puga Ferreira

**Vice-reitora** | Terezinha de Jesus Pinto Fraxe

**Assessora de Comunicação** | Ana Carla dos Santos Souza

**Coleta e organização de dados** | Assessoria de Comunicação

**Revisão** | Carolina Lemos, Letícia Santana e Tasso Ricarte

**Projeto gráfico e diagramação** | Bruna Andrade

Atualizado em agosto de 2021.

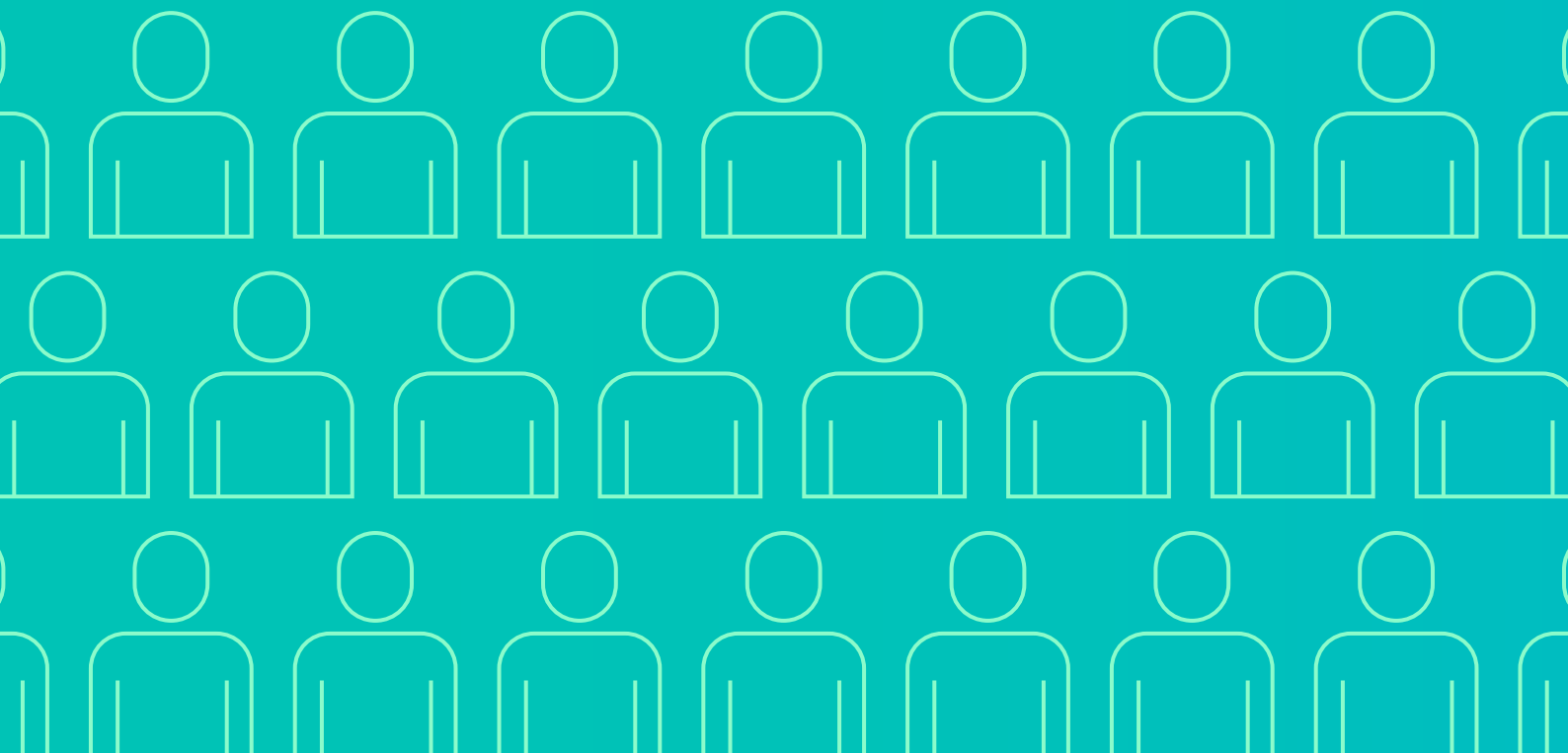

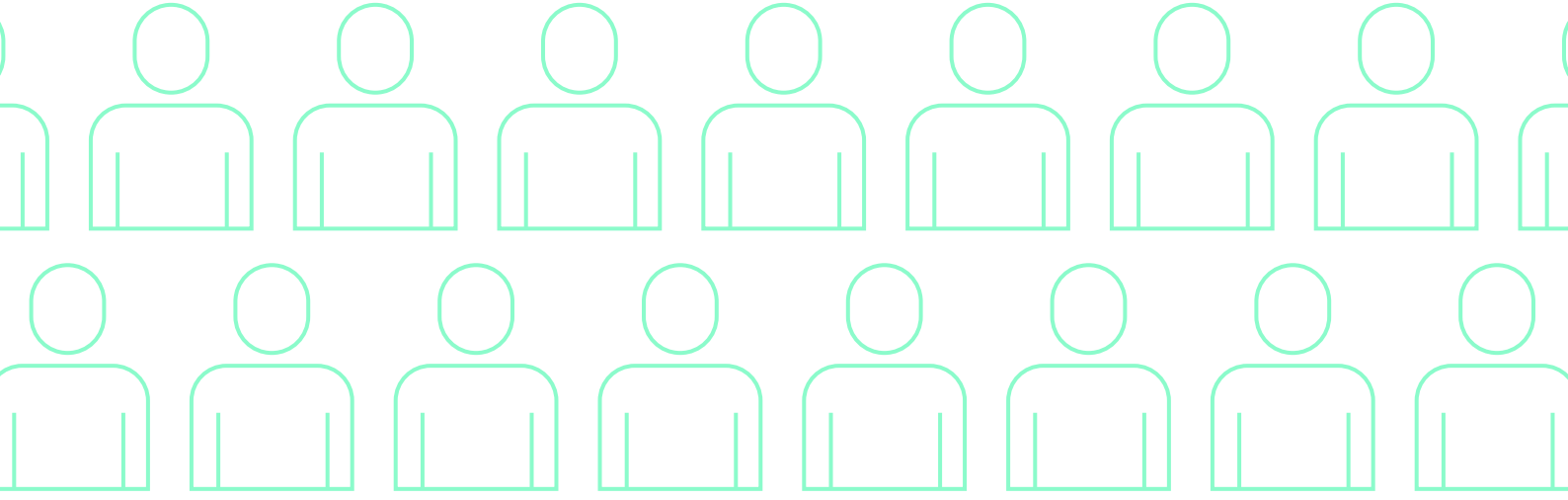

# SUMÁRIO

<b>APRESENTAÇÃO</b> .....	<a href="#">5</a>
<b>COMO PESQUISAR</b> .....	<a href="#">6</a>
<b>CAPITAL</b> .....	<a href="#">7</a>
<b>SETOR NORTE</b> .....	<a href="#">8</a>
Faculdade de Artes - Faartes .....	<a href="#">9</a>
Faculdade de Educação - Faced .....	<a href="#">12</a>
Faculdade de Direito - FD .....	<a href="#">26</a>
Faculdade de Estudos Sociais - FES .....	<a href="#">32</a>
Faculdade de Informação e Comunicação - Fic .....	<a href="#">47</a>
Faculdade de Letras - Flet .....	<a href="#">50</a>
Faculdade de Tecnologia - FT .....	<a href="#">56</a>
Instituto de Ciências Exatas - ICE .....	<a href="#">76</a>
Instituto de Computação - Icomp .....	<a href="#">89</a>
Instituto de Filosofia, Ciências Humanas e Sociais - IFCHS .....	<a href="#">96</a>
<b>UNIDADES DE PESQUISA - SETOR NORTE</b> .....	<a href="#">115</a>
Centro de Pesquisa e Desenvolvimento de Tecnologia Eletrônica e da Informação - Ceteli .....	<a href="#">116</a>
Centro de Desenvolvimento Energético Amazônico - Cdeam .....	<a href="#">116</a>
Pró-Reitoria de Pesquisa e Pós-Graduação - Propesp .....	<a href="#">117</a>
Pró-Reitoria de Inovação Tecnológica - Protec .....	<a href="#">119</a>
Instituto de Ciências Exatas - ICE .....	<a href="#">120</a>
Instituto de Filosofia, Ciências Humanas e Sociais - IFCHS .....	<a href="#">121</a>

Instituto de Computação - Icomp .....	<a href="#">122</a>
Faculdade de Direito - FD .....	<a href="#">122</a>
Faculdade de Estudos Sociais - Fes .....	<a href="#">123</a>
Faculdade de Educação - Faced .....	<a href="#">123</a>
Faculdade de Tecnologia - FT .....	<a href="#">124</a>
Faculdade de Informação e Comunicação - Fic.....	<a href="#">126</a>
Faculdade de Artes - Faartes .....	<a href="#">127</a>
Faculdade de Letras - Flet.....	<a href="#">128</a>
Centro de Apoio Multidisciplinar - Cam.....	<a href="#">129</a>
<b>SETOR SUL .....</b>	<a href="#">131</a>
Faculdade de Psicologia - Fapsi.....	<a href="#">132</a>
Faculdade de Ciências Farmacêuticas - FCF .....	<a href="#">137</a>
Faculdade de Educação Física e Fisioterapia - Feff.....	<a href="#">142</a>
Instituto de Ciências Biológicas - ICB.....	<a href="#">151</a>
Faculdade de Ciências Agrárias – FCA .....	<a href="#">170</a>
<b>UNIDADES DE PESQUISA - SETOR SUL .....</b>	<a href="#">185</a>
Centro de Pesquisa e Produção de Medicamentos do Amazonas - Cepram .....	<a href="#">186</a>
Centro de Apoio Multidisciplinar - Cam.....	<a href="#">186</a>
Centro de Ciências do Ambiente .....	<a href="#">187</a>
Instituto de Ciências Biológicas – ICB .....	<a href="#">188</a>
Faculdade de Ciências Agrárias – FCA .....	<a href="#">193</a>
Faculdade de Ciências Farmacêuticas - FCF .....	<a href="#">198</a>
Faculdade de Educação Física e Fisioterapia – Feff.....	<a href="#">200</a>
Faculdade de Psicologia – Fapsi .....	<a href="#">202</a>
<b>UNIDADES FORA DA SEDE .....</b>	<a href="#">204</a>
<b>BENJAMIN CONSTANT .....</b>	<a href="#">205</a>
Campus Universitário do Polo Alto Solimões / Instituto de Natureza e Cultura – INC .....	<a href="#">206</a>
<b>COARI.....</b>	<a href="#">219</a>
Campus Universitário do Polo Médio Solimões / Instituto de Saúde e Biotecnologia – ISB...	<a href="#">220</a>
<b>HUMAITÁ .....</b>	<a href="#">225</a>
Campus Universitário do Polo Vale do Rio Madeira / Instituto de Educação, Agricultura e Ambiente - IEAA.....	<a href="#">226</a>

<b>PARINTINS</b> .....	<a href="#">244</a>
Campus Universitário Prof. Dorval Varela Moura / Instituto de Ciências Sociais, Educação e Zootecnia - Icsez.....	<a href="#">245</a>
<b>UNIDADES DE PESQUISA - FORA DA SEDE</b> .....	<a href="#">255</a>
Fazenda Experimental .....	<a href="#">256</a>
Museu Amazônico.....	<a href="#">256</a>
Escola de Enfermagem de Manaus - EEM .....	<a href="#">257</a>
Faculdade de Medicina - FM .....	<a href="#">257</a>
Faculdade de Odontologia - FAO.....	<a href="#">258</a>
Instituto de Natureza e Cultura - INC (Benjamin Constant) .....	<a href="#">259</a>
Instituto de Saúde e Biotecnologia - ISB (Coari).....	<a href="#">260</a>
Instituto de Educação, Agricultura e Ambiente – IEAA (Humaitá).....	<a href="#">261</a>
Instituto de Ciências Sociais, Educação e Zootecnia - ICSEZ (Parintins).....	<a href="#">262</a>
Instituto de Ciências Exatas e Tecnologia - ICET (Itacoatiara) .....	<a href="#">263</a>





## APRESENTAÇÃO

A Universidade Federal do Amazonas traz a primeira versão de seu Guia de Fontes, com as principais informações e contatos dos professores e pesquisadores de sua comunidade acadêmica, visando a auxiliar a busca destes profissionais e dos temas pesquisados por eles, como fonte na produção de conteúdo de referência.

Produzido pela Assessoria de Comunicação, com base no currículo lattes dos docentes, o Guia tem a proposta de ser constantemente atualizado para atender as principais demandas por conhecimento científico confiável e regional.

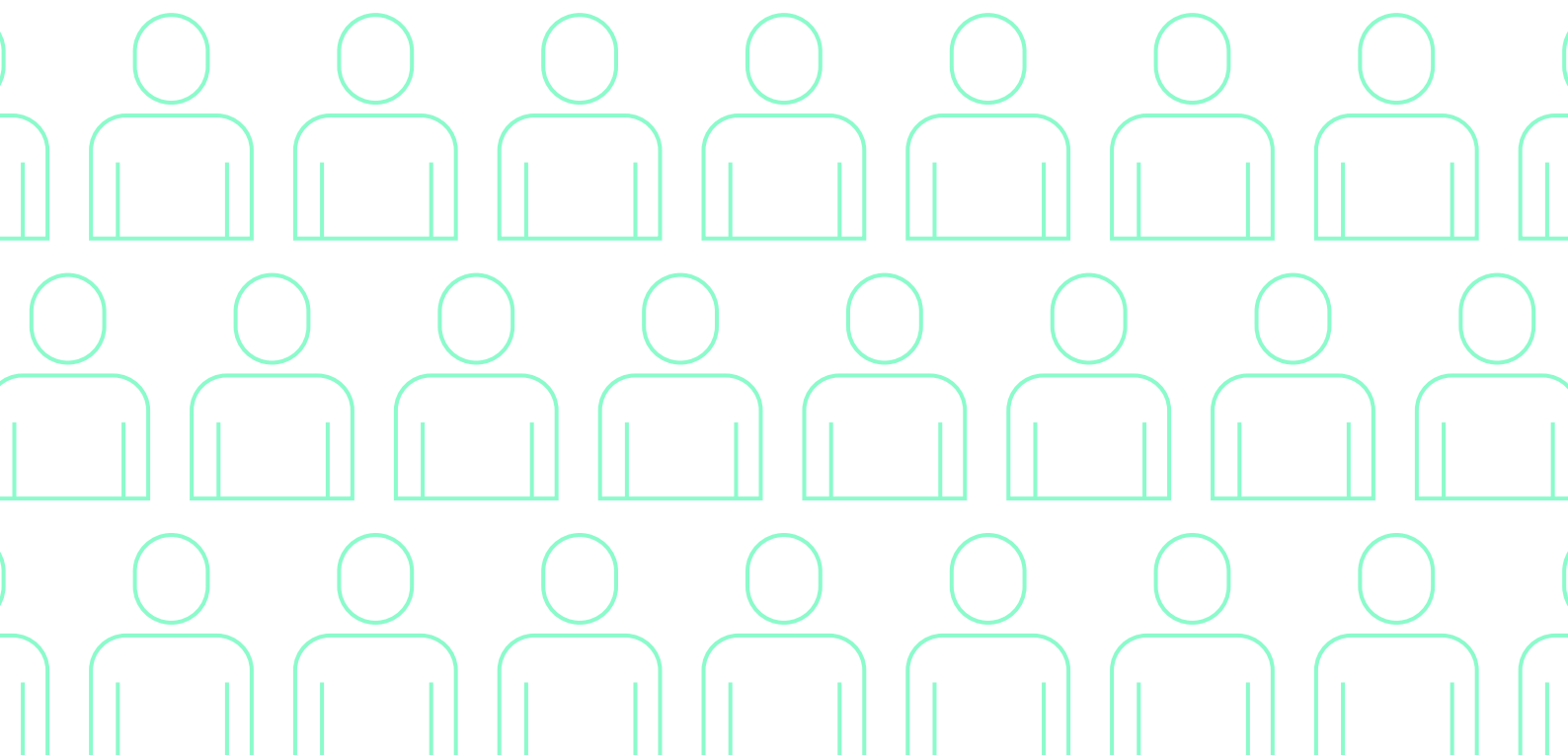

# COMO PESQUISAR



Encontre sua fonte rapidamente usando o comando “**Localizar**”:

- 1** Pressione **CTRL+F** (Windows) ou **CMD+F** (Mac Os).  
A caixa de diálogo Pesquisar será aberta.
- 2** Digite o texto de pesquisa na caixa.
- 3** Pressione **ENTER**.



# CAPITAL





# SETOR NORTE

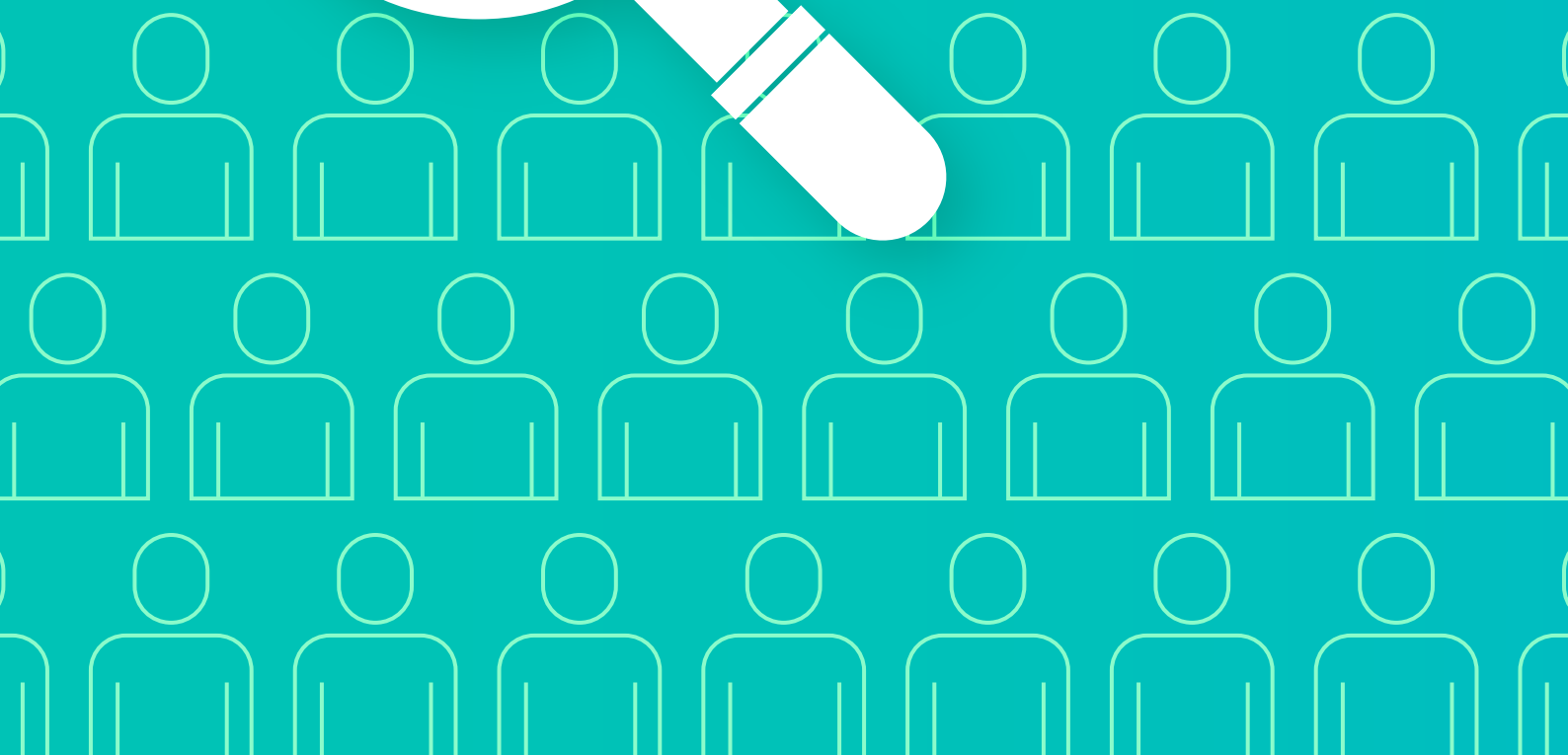

# FACULDADE DE ARTES - FAARTES



## DEPARTAMENTO: ARTES VISUAIS

**NOME:** Elias Souza Farias

**E-MAIL:** elias-farias@hotmail.com

**TELEFONE:** (92) 3647 4425

**CURRÍCULO LATTES:** <http://lattes.cnpq.br/4877433769416812>

**TITULAÇÃO:** Doutor em Sociedade e Cultura na Amazônia

**ÁREA DE CONHECIMENTO:** Educação, com ênfase em formação de professores e metodologia do ensino superior; Arte e Ensino de Arte; Fundamentos da Arte na Educação, Educação, Administração de Projetos, Projetos Culturais, Metodologia do Ensino Superior, Metodologia Científica, Metodologia da Pesquisa, Folclore e Cultura Popular, Estética e Filosofia da Arte, Música, Educação à Distância, Mídias e Educação, Estágio Supervisionado orientação de Trabalho Final de Curso, Prática de Ensino e Estágio Supervisionado.

**NOME:** Francisco Carneiro da Silva

**E-MAIL:** fcofilho@gmail.com

**TELEFONE:** (92) 3305-1181 Ramal 2320

**CURRÍCULO LATTES:** <http://lattes.cnpq.br/0279848656396836>

**TITULAÇÃO:** Doutor em Artes Visuais/Cinema de Animação

**ÁREA DO CONHECIMENTO:** Formação de professores no curso de Licenciatura em Artes Visuais; Computação Gráfica e Processo Artístico; Introdução a Teoria Semiótica, Programação Visual, Multimídia e Intermídia, Tecnologia Educacional aplicada as Artes Visuais.

**NOME:** Jackson Colares da Silva

**E-MAIL:** jackson.colares@gmail.com

**TELEFONE:** (92) 3305-1181 Ramal 2320

**CURRÍCULO LATTES:** <http://lattes.cnpq.br/2892628810743886>

**TITULAÇÃO:** Doutor em Tecnologia Educacional

**ÁREA DO CONHECIMENTO:** Educação, com ênfase em Tecnologia Educacional, educação, educação musical, comunicação, design, multimídia, tecnologia educacional, campus virtual e região amazônica, artes em geral, material didático.

**NOME:** Orlane Pereira Freires

**E-MAIL:** orlane.freires@gmail.com

**TELEFONE:** (92) 3305-1181 Ramal 2320

**CURRÍCULO LATTES:** <http://lattes.cnpq.br/1692412749481118>

**TITULAÇÃO:** Especialista em História da Cultura e da Arte

**ÁREA DO CONHECIMENTO:** prática de cerâmica, patrimônio histórico e cultural, restauro, História da Arte no Brasil, Artes Plásticas e tecnologias educacionais

**NOME:** Paulo Roberto Simonetti Barbosa

**E-MAIL:** prsimonetti@ig.com.br

**TELEFONE:** (92) 3305-1181 Ramal 2320

**CURRÍCULO LATTES:** <http://lattes.cnpq.br/8277784019401084>

**TITULAÇÃO:** Mestre em Engenharia de Produção: Gestão Ambiental em Hotel de Selva

**ÁREA DO CONHECIMENTO:** Arte Educação, Ensino das artes, Patrimônio cultural material e imaterial, História da Arte nacional e local, Artes Visuais, Política Cultura, Gestão de espaços culturais.

**NOME:** Priscila de Oliveira Pinto Maisel

**E-MAIL:** priscilapinto@gmail.com

**TELEFONE:** (92) 3305-1181 Ramal 2320

**CURRÍCULO LATTES:** <http://lattes.cnpq.br/1373893549525239>

**TITULAÇÃO:** Mestre em Sociedade e Cultura na Amazônia

**ÁREA DO CONHECIMENTO:** Artes visuais, literatura, produção artística, pesquisa e ensino da arte.

**NOME:** Rosemara Staub de Barros

**E-MAIL:** rosemarastaub@hotmail.com

**TELEFONE:** (92) 3305-1181 Ramal 2320

**CURRÍCULO LATTES:** <http://lattes.cnpq.br/2680914238480876>

**TITULAÇÃO:** Doutora em Comunicação e Semiótica

**ÁREA DO CONHECIMENTO:** Artes, com ênfase em Arte-Cultura, Arte-Educação, Artes Visuais e Educação Musical, processos de criação, crítica genética, artes visuais, semiótica da cultura e educação musical.

**NOME:** Valter Frank Mesquita Lopes

**E-MAIL:** valtermesquita@hotmail.com

**TELEFONE:** (92) 3305-1181 Ramal 2320

**CURRÍCULO LATTES:** <http://lattes.cnpq.br/1565384722921188>

**TITULAÇÃO:** Doutor em Sociedade e Cultura na Amazônia

**ÁREA DO CONHECIMENTO:** Comunicação, com ênfase em artes plásticas, produção de material EAD e museologia.

## DEPARTAMENTO: MÚSICA

**NOME:** Damyan Yordanov Parushev

**E-MAIL:** damyan77@hotmail.com

**TELEFONE:** (92) 3305-1181 Ramal 2320

**CURRÍCULO LATTES:** <http://lattes.cnpq.br/9976539237366940>

**TITULAÇÃO:** Especialista em Docência do Ensino Superior

**ÁREA DO CONHECIMENTO:** Linguística, Letras e Artes, Música (flauta transversal).

**NOME:** Edna Andrade Soares

**E-MAIL:** musicedna@gmail.com

**TELEFONE:** (92) 3305-1181 Ramal 2320

**CURRÍCULO LATTES:** <http://lattes.cnpq.br/3909205747960577>

**TITULAÇÃO:** Mestre em Arts of Music

**ÁREA DO CONHECIMENTO:** Adolescente, música Rock, música de Mozart.

**NOME:** Hermes Coelho Gomes

**E-MAIL:** hermescoelho@gmail.com

**TELEFONE:** (92) 3305-1181 Ramal 2320

**CURRÍCULO LATTES:** <http://lattes.cnpq.br/4421449916853459>

**TITULAÇÃO:** Doutor em Música

**ÁREA DO CONHECIMENTO:** Regência, Canto Coral, Harmonia, Análise e Estruturação Musical, Contraponto, Percepção Musical, História da Música, Prática instrumental.

**NOME:** Márcio Lima

**E-MAIL:** marcio\_guitar9@hotmail.com

**TELEFONE:** (92) 3305-1181 Ramal 2320

**CURRÍCULO LATTES:** <http://lattes.cnpq.br/6934697024998439>

**TITULAÇÃO:** Mestre em Sociedade e Cultura na Amazônia

**ÁREA DO CONHECIMENTO:** Violão, História da Música Popular Brasileira, Análise e Estruturação Musical, Harmonia e arranjo, Festival de calouros, Música em Manaus, Festival de música popular e Novos talentos.

## FACULDADE DE EDUCAÇÃO – FACED



**NOME:** Ademar Vieira dos Santos

**E-MAIL:** ademarsantos@ufam.edu.br

**TELEFONE:**

**CURRÍCULO LATTES:** <http://lattes.cnpq.br/4958861138999989>

**TITULAÇÃO:** Mestre em Gestão e auditoria ambiental.

**ÁREA DE CONHECIMENTO:** Sociologia da educação, história da educação, políticas públicas, gestão escolar, psicologia da educação, didática, estágio, legislação de Ensino Básico, didática geral.

**NOME:** Adinete Sousa da Costa Mezzalira

**E-MAIL:** adinetecosta@ufam.edu.br

**TELEFONE:**

**CURRÍCULO LATTES:** <http://lattes.cnpq.br/6144105755390194>

**TITULAÇÃO:** Doutora em Psicologia

**ÁREA DE CONHECIMENTO:** Psicologia escolar e educacional, desenvolvimento humano e educação, intervenção psicossocial na comunidade escolar, socioeducação e diversidade sexual e de gênero.

**NOME:** Alderi Alves de Oliveira

**E-MAIL:** alderi@ufam.edu.br

**TELEFONE:** (92) 3305-4569

**CURRÍCULO LATTES:** <http://lattes.cnpq.br/7940165059802208>

**TITULAÇÃO:** Doutor em Ciências da Educação

**ÁREA DE CONHECIMENTO:** Gestão Escolar; Gestão Educacional.

**NOME:** Ana Carolina Ferreira Alves

**E-MAIL:** carolfalves@ufam.edu.br

**TELEFONE:**

**CURRÍCULO LATTES:** <http://lattes.cnpq.br/8817464156626398>

**TITULAÇÃO:** Doutora em Letras

**ÁREA DE CONHECIMENTO:** Documentação, educação escolar indígena, teoria e análise linguística, línguas e culturas amazônicas, línguas indígenas, família linguística Karíb.

**NOME:** Ana Oliveira Castro dos Santos

**E-MAIL:** anaocs@gmail.com

**TELEFONE:** : (92) 3305-4569

**CURRÍCULO LATTES:** <http://lattes.cnpq.br/9058336515268223>

**TITULAÇÃO:** Doutora em Engenharia de Produção

**ÁREA DE CONHECIMENTO:** Educação, com ênfase em Mídia e Conhecimento, educação a distância, tecnologias educacionais, cinema, cibercultura, ciberespaço, virtual-atual, agir docente, formação de professores, groupware e aprendizagem.

**NOME:** Arminda Rachel B. de Mourão

**E-MAIL:** arachel@uol.com.br

**TELEFONE:** (92) 3305-4569

**CURRÍCULO LATTES:** <http://lattes.cnpq.br/3864748731992379>

**TITULAÇÃO:** Doutora em Educação – História, Política e Sociedade

**ÁREA DE CONHECIMENTO:** Educação Ambiental; Trabalho e Educação; Representação Social; Formação de Professores.

**NOME:** Camila Ferreira da Silva

**E-MAIL:** cfsilva@ufam.edu.br

**TELEFONE:**

**CURRÍCULO LATTES:** <http://lattes.cnpq.br/3520518346076110>

**TITULAÇÃO:** Doutora em Ciências da Educação

**ÁREA DE CONHECIMENTO:** Sociologia da Educação; Campo acadêmico e suas propriedades; Sociologia Política da Educação; Política educacional; Estado, Sociedade e Educação; Educação, Sociedade e Desenvolvimento.

**NOME:** Carlos Humberto Alves Corrêa

**E-MAIL:** carlosh@ufam.edu.br

**TELEFONE:**

**CURRÍCULO LATTES:** <http://lattes.cnpq.br/8276764687801349>

**TITULAÇÃO:** Doutor em Educação

**ÁREA DE CONHECIMENTO:** História livros escolares, história da leitura escolar, ensino da leitura, literatura infantil, formação de professores, formação de professores indígenas, Criança/Infância da/na região Norte.

**NOME:** Carlos Rubens de Souza Costa

**E-MAIL:** crubenscosta@gmail.com

**TELEFONE:** (92) 3305-4569

**CURRÍCULO LATTES:** <http://lattes.cnpq.br/3584975879461666>

**TITULAÇÃO:** Doutor em Educação

**ÁREA DE CONHECIMENTO:** Realiza pesquisas na área de Filosofia e Educação, atuando principalmente com os seguintes temas: pensamento de Foucault, arqueogenealogia das ciências da educação, epistemologia das ciências humanas.



**NOME:** Cláudia Guerra Monteiro

**E-MAIL:** clguerra5@gmail.com

**TELEFONE:** (92) 3305-4569

**CURRÍCULO LATTES:** <http://lattes.cnpq.br/8029800268565461>

**TITULAÇÃO:** Doutora em Ciências da Comunicação

**ÁREA DE CONHECIMENTO:** Educação e Tecnologia, Educação a distância, Comunicação e estudos de recepção e Tecnologia. Psicologia, Comunicação e Novas Tecnologias, Tecnologias Assistivas, Tecnologias Interativas de Aprendizagem e Gestão em Educação e Saúde.

**NOME:** Cláudio Gomes da Victória

**E-MAIL:** claudiovictoria@ufam.edu.br

**TELEFONE:**

**CURRÍCULO LATTES:** <http://lattes.cnpq.br/6229766004579519>

**TITULAÇÃO:** Doutor em Educação

**ÁREA DE CONHECIMENTO:** Formação de professores, diversidade cultural, interculturalidade, educação escolar indígena, escola ribeirinha, história oral e juventude.

**NOME:** Clotilde Tinoco Sales

**E-MAIL:** clotildetsales@gmail.com

**TELEFONE:** (92) 3305-4569

**CURRÍCULO LATTES:** <http://lattes.cnpq.br/5642359058931763>

**TITULAÇÃO:** Doutora em Educação

**ÁREA DE CONHECIMENTO:** Educação, Desafios e perspectivas, linguagem e ensino fundamental e Educação de Jovens e Adultos.

**NOME:** Darianny Araújo dos Reis

**E-MAIL:** daryreis@ufam.edu.br

**TELEFONE:**

**CURRÍCULO LATTES:** <http://lattes.cnpq.br/6384542851617491>

**TITULAÇÃO:** Doutor em Ciências da Educação

**ÁREA DE CONHECIMENTO:** Formação docente, currículo escolar, educação integral, multi/interculturalismo, formação e identidade docente, didática e metodologias de ensino, planejamento educacional e avaliação.

**NOME:** Edla Cristina Rodrigues Caldas

**E-MAIL:** edlacristina@gmail.com

**TELEFONE:** (92) 3305-4569

**CURRÍCULO LATTES:** <http://lattes.cnpq.br/1586747721284754>

**TITULAÇÃO:** Mestra em Educação

**ÁREA DE CONHECIMENTO:** Gestão Democrática; Gestão Escolar; Projeto Político-Pedagógico; Educação de Jovens e Adultos.

**NOME:** Elciclei Faria dos Santos

**E-MAIL:** efsantos@ufam.edu.br

**TELEFONE:**

**CURRÍCULO LATTES:** <http://lattes.cnpq.br/5608950272165284>

**TITULAÇÃO:** Doutor em Educação

**ÁREA DE CONHECIMENTO:** Formação de docentes indígenas, pesquisa e cotidiano da escola indígena.

**NOME:** Elenir da Conceição Lima Nicácio

**E-MAIL:** elenir\_nicacio@hotmail.com

**TELEFONE:** (92) 3305-4569

**CURRÍCULO LATTES:** <http://lattes.cnpq.br/2638026043975373>

**TITULAÇÃO:** Mestra em Educação.

**ÁREA DE CONHECIMENTO:** Tem experiência na área de Educação, com ênfase em Educação Escolar, atuando principalmente nos seguintes temas: aprendizagem, leitura, evasão escolar, gestão e orientação educacional e métodos de ensino e aprendizagem.

**NOME:** Evandro Luis Ghedin

**E-MAIL:** evandroghedin@ufam.edu.br

**TELEFONE:**

**CURRÍCULO LATTES:** <http://lattes.cnpq.br/5879015398476679>

**TITULAÇÃO:** Doutor em Educação

**ÁREA DE CONHECIMENTO:** Didática e Formação de Professores, metodologia da pesquisa em educação; epistemologia, educação em ciências, filosofia da educação.

**NOME:** Fabiana de Freitas Pinto

**E-MAIL:** fabianafreitas@ufam.edu.br

**TELEFONE:**

**CURRÍCULO LATTES:** <http://lattes.cnpq.br/3231046226457074>

**TITULAÇÃO:** Doutorado em Educação

**ÁREA DE CONHECIMENTO:** Educação Escolar Indígena, Ensino Superior Indígena, Interculturalidade e Formação de Professores Indígenas.

**NOME:** Fabiane Maia Garcia

**E-MAIL:** fgarcia@ufam.edu.br

**TELEFONE:**

**CURRÍCULO LATTES:** <http://lattes.cnpq.br/0062882509525303>

**TITULAÇÃO:** Doutora em Educação

**ÁREA DE CONHECIMENTO:** Educação; Democracia; Comunicação; Tecnologia.

**NOME:** Fábio Souza Correa Lima

**E-MAIL:** fabiosouzaclima@ufam.edu.br

**TELEFONE:**

**CURRÍCULO LATTES:** <http://lattes.cnpq.br/5716524044404475>

**TITULAÇÃO:** Doutor em Educação

**ÁREA DE CONHECIMENTO:** História da Educação; Filosofia da Educação; Formação de professores; Escola Normal; Instituição, memória e identidade.

**NOME:** Felipe da Costa Negrão

**E-MAIL:** felipenegrao@ufam.edu.br

**TELEFONE:**

**CURRÍCULO LATTES:** <http://lattes.cnpq.br/8567946572619249>

**TITULAÇÃO:** Mestre em Educação em Ciências na Amazônia

**ÁREA DE CONHECIMENTO:** Ensino de Ciências e Matemáticas, Formação de Professores e Narrativas (auto) biográficas.

**NOME:** Flavio Paes Barreto de Carvalho

**E-MAIL:** fcarvalho@ufam.edu.br

**TELEFONE:**

**CURRÍCULO LATTES:** <http://lattes.cnpq.br/4397622346699253>

**TITULAÇÃO:** Mestre em Teologia

**ÁREA DE CONHECIMENTO:** Política, gestão e legislação educacional, ensino religioso.

**NOME:** Francisca Maria Coelho Cavalcanti

**E-MAIL:** franciscamcc@hotmail.com

**TELEFONE:** (92) 3305-4569

**CURRÍCULO LATTES:** <http://lattes.cnpq.br/5069100557464879>

**TITULAÇÃO:** Doutora em Psicologia e Ciência da Educação

**ÁREA DE CONHECIMENTO:** Psicologia da Educação; Violência em Criança e Adolescentes; Cultura da Paz.

**NOME:** Francisco Jacob Paiva da Silva

**E-MAIL:** jacob.paiva@bol.com.br

**TELEFONE:** (92) 3305-4569

**CURRÍCULO LATTES:** <http://lattes.cnpq.br/8162947043596686>

**TITULAÇÃO:** Mestre em Educação

**ÁREA DE CONHECIMENTO:** Ensino superior, Reforma universitária, Universidade. Currículos e programas escolares; Política no ensino superior

**NOME:** Gersem José dos Santos Luciano

**E-MAIL:** gersembaniwa@ufam.edu.br

**TELEFONE:**

**CURRÍCULO LATTES:** <http://lattes.cnpq.br/1021166118431706>

**TITULAÇÃO:** Doutorado em Antropologia

**ÁREA DE CONHECIMENTO:** Educação escolar indígena, educação indígena, movimento indígena, direitos indígenas e educação e diversidade.

**NOME:** Gerson Ribeiro Bacury

**E-MAIL:** gersonbacury@ufam.edu.br

**TELEFONE:**

**CURRÍCULO LATTES:** <http://lattes.cnpq.br/4977144104768440>

**TITULAÇÃO:** Doutorado em Educação em Ciências e Matemáticas

**ÁREA DE CONHECIMENTO:** Educação Matemática, Educação Matemática em contextos de Diversidade Sociocultural, Etnomatemática, Formação de Professores que ensinam Matemática, Educação Escolar Indígena.

**NOME:** Gisele Cardoso Costa

**E-MAIL:** giselecosta@ufam.edu.br

**TELEFONE:**

**CURRÍCULO LATTES:** <http://lattes.cnpq.br/5192954398009013>

**TITULAÇÃO:** Doutora em Integração da América Latina

**ÁREA DE CONHECIMENTO:** Educação e a formação econômica-social latino-americana, educação escolar e a influência do padrão de reprodução do capital nas políticas educacionais.

**NOME:** Guilherme Pereira Lima Filho

**E-MAIL:** guilhermme31@gmail.com

**TELEFONE:** (92) 3305-4569

**CURRÍCULO LATTES:** <http://lattes.cnpq.br/5133860550374912>

**TITULAÇÃO:** Doutor em Ciência da Educação

**ÁREA DE CONHECIMENTO:** Educação, Educação a Distância, formação continuada de professores, tecnologia assistiva, mediação pedagógica, tecnologias e educação e formação inicial e continuada de professores. Popularização da Ciência e Tecnologias com professores e estudantes da educação básica.

**NOME:** Helenice Aparecida Ricardo

**E-MAIL:** haricardo@ufam.edu.br

**TELEFONE:**

**CURRÍCULO LATTES:** <http://lattes.cnpq.br/0751428538260685>

**TITULAÇÃO:** Mestre em Educação

**ÁREA DE CONHECIMENTO:** Geografia na Educação Escolar Indígena e na Formação de Professores Indígenas

**NOME:** Heloisa da Silva Borges

**E-MAIL:** helo-borges@hotmail.com

**TELEFONE:** (92) 3305-4569

**CURRÍCULO LATTES:** <http://lattes.cnpq.br/9429409939324333>

**TITULAÇÃO:** Doutora em Programa de Pós-Graduação em educação

**ÁREA DE CONHECIMENTO:** Educação do Campo; Políticas Públicas; Políticas da Educação de Jovens e Adultos; Currículo do Ensino Básico.

**NOME:** Harald Sá Peixoto Pinheiro

**E-MAIL:** haraldsa@hotmail.com

**TELEFONE:** (92) 3305-4569

**CURRÍCULO LATTES:** <http://lattes.cnpq.br/8413331972028683>

**TITULAÇÃO:** Doutor em Ciências Sociais

**ÁREA DE CONHECIMENTO:** Diálogo Intercultural; Educação; Antropologia; Razão e Mitos; Epistemologia; Psicanálise, Filosofia Clínica; Teoria da Complexidade.

**NOME:** Ilaine Inês Both

**E-MAIL:** laineines@yahoo.com.br

**TELEFONE:** (92) 3305-4569

**CURRÍCULO LATTES:** <http://lattes.cnpq.br/6659627162111294>

**TITULAÇÃO:** Doutora em Educação

**ÁREA DE CONHECIMENTO:** Educação, Educação Infantil, aprendizagem, desenvolvimento humano, brincadeiras, organização de tempo e espaço, e Teoria Histórico-Cultural.

**NOME:** Joelise Mascarello de Andrade

**E-MAIL:** joelisemandrade@gmail.com

**TELEFONE:** (92) 3305-4569

**CURRÍCULO LATTES:** <http://lattes.cnpq.br/4595827242433202>

**TITULAÇÃO:** Mestra em Educação

**ÁREA DE CONHECIMENTO:** Atua principalmente nos seguintes temas: Estimulação essencial, Síndrome de Down.

**NOME:** Jocélia Barbosa Nogueira

**E-MAIL:** [jocelia.bnogueira@hotmail.com](mailto:jocelia.bnogueira@hotmail.com)

**TELEFONE:** (92) 3305-4569

**CURRÍCULO LATTES:** <http://lattes.cnpq.br/0459825752592236>

**TITULAÇÃO:** Doutora em Educação

**ÁREA DE CONHECIMENTO:** Formação de Professores de Língua Portuguesa; Interdisciplinaridade e Transdisciplinaridade, Parâmetro Curricular Nacional do Ensino Médio.

**NOME:** Jonatha Daniel dos Santos

**E-MAIL:** [dholjipa@gmail.com](mailto:dholjipa@gmail.com)

**TELEFONE:**

**CURRÍCULO LATTES:** <http://lattes.cnpq.br/8023984475581127>

**TITULAÇÃO:** Doutor em Educação

**ÁREA DE CONHECIMENTO:** Educação escolar, educação matemática, saberes etno(matemáticos) e populações tradicionais.

**NOME:** Jonise Nunes Santos

**E-MAIL:** [jonise@ufam.edu.br](mailto:jonise@ufam.edu.br)

**TELEFONE:**

**CURRÍCULO LATTES:** <http://lattes.cnpq.br/9566675010402027>

**TITULAÇÃO:** Doutora em Letras: Linguística e Teoria Literária

**ÁREA DE CONHECIMENTO:** políticas públicas para educação escolar indígena, Políticas Linguísticas, Formação de Professores Indígenas, Currículo.

**NOME:** Leda Duwe Leão Brasil

**E-MAIL:** [ledabrasil@hotmail.com](mailto:ledabrasil@hotmail.com) / [leda.duwe.brasil@gmail.com](mailto:leda.duwe.brasil@gmail.com)

**TELEFONE:** (92) 3305-4569

**CURRÍCULO LATTES:** <http://lattes.cnpq.br/0110101161849531>

**TITULAÇÃO:** Doutora em Ciências da Educação

**ÁREA DE CONHECIMENTO:** Afetividade; Dificuldades de Leitura; Educação Transformadora; Mediação de Aprendizagem e Distúrbio de Aprendizagem; Educação Especial; Cidadania; Diversidade e Educação Inclusiva, Condutas Típicas.

**NOME:** Lucas Antunes Furtado

**E-MAIL:** [lucasfurtado@ufam.edu.br](mailto:lucasfurtado@ufam.edu.br)

**TELEFONE:** (92) 3305-4569

**CURRÍCULO LATTES:** <http://lattes.cnpq.br/0071099154327758>

**TITULAÇÃO:** Mestre em Educação

**ÁREA DE CONHECIMENTO:** Cultura; Identidade; Educação Escolar Indígena; Educação Intercultural; Práticas Pedagógicas; Processos de Transformações Socioculturais e Identitários.

**NOME:** Luiz Carlos Cerquinho Brito

**E-MAIL:** [luizcerquinho@gmail.com](mailto:luizcerquinho@gmail.com)

**TELEFONE:** (92) 3305-4569

**CURRÍCULO LATTES:** <http://lattes.cnpq.br/7868389442607257>

**TITULAÇÃO:** Mestre em Educação

**ÁREA DE CONHECIMENTO:** Educação Infantil e da Adolescência, formação do sujeito, construção do conhecimento, aprendizagem, currículo escolar, mediações didáticas e formação de professores.

**NOME:** Márcio de Oliveira

**E-MAIL:** profmarciooliveira@ufam.edu.br

**TELEFONE:**

**CURRÍCULO LATTES:** <http://lattes.cnpq.br/2808188859997677>

**TITULAÇÃO:** Doutor em Educação

**ÁREA DE CONHECIMENTO:** Políticas Públicas Educacionais; Formação de Professores/as; Gênero; Sexualidade; Violência contra a Mulher; Violência Sexual contra crianças e adolescentes.

**NOME:** Marcio Jesus Vieira Bernardo

**E-MAIL:** marciobjvb@hotmail.com

**TELEFONE:** (92) 3305-4569

**CURRÍCULO LATTES:** <http://lattes.cnpq.br/6470905902597863>

**TITULAÇÃO:** Mestre em Educação

**ÁREA DE CONHECIMENTO:** Artes e suas relações com a formação humana. Filosofia e Educação.

**NOME:** Maria Almerinda de Souza Matos

**E-MAIL:** profalmerinda@hotmail.com

**TELEFONE:** (92) 3305-4569

**CURRÍCULO LATTES:** <http://lattes.cnpq.br/5590755531194676>

**TITULAÇÃO:** Doutora em Educação

**ÁREA DE CONHECIMENTO:** Educação Especial; Inclusão Escolar; Políticas Públicas; Necessidades Educacionais Especiais; Psicomotricidade; Psicopedagogia.

**NOME:** Maria da Conceição Monteiro Ferreira

**E-MAIL:** ceicamont@hotmail.com

**TELEFONE:** (92) 3305-4569/(92) 99139-3401

**CURRÍCULO LATTES:** <http://lattes.cnpq.br/8355579161126254>

**TITULAÇÃO:** Mestre em Educação

**ÁREA DE CONHECIMENTO:** Educação de Jovens e Adultos; Ludicidade; Neoliberalismo; Ensino das Séries Iniciais; Políticas Públicas Educacionais

**NOME:** Maria de Jesus Campos de Souza Belém

**E-MAIL:** jusabelem@hotmail.com

**TELEFONE:** (92) 3305-4569

**CURRÍCULO LATTES:** <http://lattes.cnpq.br/5209162424763641>

**TITULAÇÃO:** Mestre em Educação

**ÁREA DE CONHECIMENTO:** Educação Básica e Superior, Formação Inicial e Continuada de Professores, Coordenação Pedagógica, Tecnologia e Cultura na Educação Presencial e à Distância, Pesquisa em educação, Currículo e Práticas Pedagógicas na Educação Infantil e Anos Iniciais.



**NOME:** Maria de Nazaré de Lima Ramos

**E-MAIL:** nazateles@hotmail.com

**TELEFONE:** (92) 3305-4569

**CURRÍCULO LATTES:** <http://lattes.cnpq.br/9553415029009048>

**TITULAÇÃO:** Doutora em Educação

**ÁREA DE CONHECIMENTO:** Educação com ênfase em Métodos e Técnicas de Ensino; Educação Infantil; Metodologia da Pesquisa e do Estudo.

**NOME:** Maria do Perpétuo Socorro Duarte Marques

**E-MAIL:** mps.marques@hotmail.com

**TELEFONE:** (92) 3305-4569

**CURRÍCULO LATTES:** <http://lattes.cnpq.br/1564437854888117>

**TITULAÇÃO:** Doutora em Ciências, área Psicologia

**ÁREA DE CONHECIMENTO:** Educação, Políticas Públicas, Educação inclusiva, Currículo, Educação dos professores.

**NOME:** Maria Nilvane Fernandes

**E-MAIL:** nilvane@ufam.edu.br

**TELEFONE:**

**CURRÍCULO LATTES:** <http://lattes.cnpq.br/3429086275125541>

**TITULAÇÃO:** Doutorado em Educação

**ÁREA DE CONHECIMENTO:** Rede de proteção e enfrentamento à violência; Fundamentos da Educação; Políticas Educacionais; Organismos Internacionais; História da infância e juventude; Políticas de socioeducação; Indisciplina e Violência Escolar; Estatuto da Criança e do Adolescente; Justiça Juvenil.

**NOME:** Maria Rita Santos da Silva

**E-MAIL:** mariarita.dmt@gmail.com

**TELEFONE:** (92) 3305-4569

**CURRÍCULO LATTES:** <http://lattes.cnpq.br/0988781461851620>

**TITULAÇÃO:** Mestre em Educação

**ÁREA DE CONHECIMENTO:** Especialista em Psicopedagogia.

**NOME:** Maria Sonia Souza de Oliveira

**E-MAIL:** mss.oliveira@uol.com.br

**TELEFONE:** (92) 3305-4569

**CURRÍCULO LATTES:** <http://lattes.cnpq.br/0790389526959136>

**TITULAÇÃO:** Mestre em Educação

**ÁREA DE CONHECIMENTO:** Educação Infantil; Ensino; Desenvolvimento e Aprendizagem; Formação Continuada de Professor; Educação de Jovens e Adultos; Educação à Distância.

**NOME:** Marinês Viana de Souza

**E-MAIL:** marines.souza@ig.com.br

**TELEFONE:** (92) 3305-4569

**CURRÍCULO LATTES:** <http://lattes.cnpq.br/2287700513447040>

**TITULAÇÃO:** Doutora em Educação

**ÁREA DE CONHECIMENTO:** Gestão e Políticas Públicas da Educação Básica; Linha de Pesquisa; Estado.

**NOME:** Michelle Carneiro Serrão  
**E-MAIL:** michelleserrao@ufam.edu.br  
**TELEFONE:** (92)99114-7129  
**CURRÍCULO LATTES:** <http://lattes.cnpq.br/4310784280075317>  
**TITULAÇÃO:** Mestre em Educação  
**ÁREA DE CONHECIMENTO:** Escolas Urbanas, educação indígena, mediações didáticas, cultura material.

**NOME:** Michelle de Freitas Bissoli  
**E-MAIL:** mibissoli@yahoo.com.br  
**TELEFONE:** (92) 3305-4569  
**CURRÍCULO LATTES:** <http://lattes.cnpq.br/8731672923902328>  
**TITULAÇÃO:** Doutora em Educação  
**ÁREA DE CONHECIMENTO:** Tem experiência na área de Educação, com ênfase em ensino-aprendizagem, atuando principalmente nos seguintes temas: formação do leitor, literatura infantil, Teoria Histórico-Cultural, formação de professores e Educação Infantil.

**NOME:** Nádia Maciel Falcão  
**E-MAIL:** falcao.nadia@gmail.com  
**TELEFONE:** (92) 3305-4569  
**CURRÍCULO LATTES:** <http://lattes.cnpq.br/5182856984673000>  
**TITULAÇÃO:** Doutora em Educação  
**ÁREA DE CONHECIMENTO:** Juventude; Políticas Públicas; Escola; Ensino Médio; Trabalho.

**NOME:** Paulo Ricardo Freire de Souza  
**E-MAIL:** paulorfreire@ufam.edu.br  
**TELEFONE:** (92) 3305-4569  
**CURRÍCULO LATTES:** <http://lattes.cnpq.br/7051119285918283>  
**TITULAÇÃO:** Doutor em Educação  
**ÁREA DE CONHECIMENTO:** Psicologia da Educação; Psicologia Social; Adolescência; Sexualidade; Identidade; Formação de Professores.

**NOME:** Pérsida da Silva Ribeiro Miki  
**E-MAIL:** persidamiki@gmail.com  
**TELEFONE:** (92) 3305-4569  
**CURRÍCULO LATTES:** <http://lattes.cnpq.br/7439443236145560>  
**TITULAÇÃO:** Doutor em Educação  
**ÁREA DE CONHECIMENTO:** Educação, pesquisa educacional, história da educação infantil, formação de professores, metodologias educacionais, planejamento, estágio e TCC.

**NOME:** Raiolanda Magalhães P. de Camargo  
**E-MAIL:** landacamargo@hotmail.com  
**TELEFONE:** (92) 3305-4569  
**CURRÍCULO LATTES:** <http://lattes.cnpq.br/5028856385065315>  
**TITULAÇÃO:** Mestre em Ciência da Educação  
**ÁREA DE CONHECIMENTO:** Alfabetização e letramento- Aprendizagem da leitura e da escrita na Educação Infantil e anos iniciais.

**NOME:** Rita Floramar Fernandes dos Santos

**E-MAIL:** rifloramar@ufam.edu.br

**TELEFONE:**

**CURRÍCULO LATTES:** <http://lattes.cnpq.br/0464435324183438>

**TITULAÇÃO:** Mestre em Educação

**ÁREA DE CONHECIMENTO:** Formação de professores, educação escolar indígena, currículo, formação de professores indígenas, política afirmativa, interculturalidade, diálogo intercientífico, pedagogia decolonial e ensino superior.

**NOME:** Ronney da Silva Feitoza

**E-MAIL:** feitozaronney@gmail.com

**TELEFONE:** (92) 3305-4569

**CURRÍCULO LATTES:** <http://lattes.cnpq.br/5201564192467840>

**TITULAÇÃO:** Pós Doutor em Filosofia e História da Educação

**ÁREA DE CONHECIMENTO:** Educação de Jovens e Adultos; Educação Popular; Movimentos Sociais e Educação (Emancipatória); Políticas Educacionais.

**NOME:** Rosa Mendonça de Brito

**E-MAIL:** rosa.m.brito@uol.com.br

**TELEFONE:** (92) 3305-4569

**CURRÍCULO LATTES:** <http://lattes.cnpq.br/7467942519181644>

**TITULAÇÃO:** Pós Doutora em Filosofia da Educação

**ÁREA DE CONHECIMENTO:** Diversidade Cultural; Ética; Filosofia Política; Filosofia Geral; Política e Ética; Pedagogia

**NOME:** Rosângela Castilho Barbosa

**E-MAIL:** rosangela.cb.edu@gmail.com

**TELEFONE:** (92) 3305-4569

**CURRÍCULO LATTES:** <http://lattes.cnpq.br/4152437964922312>

**TITULAÇÃO:** Mestre em Educação

**ÁREA DE CONHECIMENTO:** Tem experiência na área de Educação, com ênfase em Educação, Comunicação e Tecnologia, atuando principalmente nos seguintes temas: educação, tecnologia, formação continuada, mediações didática e educação a distância.

**NOME:** Rosejane da Mota Farias

**E-MAIL:** roselibras@yahoo.com.br

**TELEFONE:** (92) 3305-4569

**CURRÍCULO LATTES:** <http://lattes.cnpq.br/8461128979398997>

**TITULAÇÃO:** Doutora em Educação

**ÁREA DE CONHECIMENTO:** Pesquisadora nas áreas da Surdez e Arte-educação com ênfase nas seguintes temáticas: Estudos Surdos, Educação Especial, Identidades Surdas, Libras, Políticas Linguísticas, Língua Portuguesa, Teatro e Música.

**NOME:** Rosenir de Souza Lira

**E-MAIL:** rosenirlira@ufam.edu.br

**TELEFONE:**

**CURRÍCULO LATTES:** <http://lattes.cnpq.br/2763036397653464>

**TITULAÇÃO:** Doutor em Educação

**ÁREA DE CONHECIMENTO:** Administração de Sistemas Educacionais, Legislação educacional, Projeto de Pesquisa em Educação, antropologia e educação; cidade e educação ambiental.

**NOME:** Sanderson Castro Soares de Oliveira

**E-MAIL:** sanderson@ufam.edu.br

**TELEFONE:**

**CURRÍCULO LATTES:** <http://lattes.cnpq.br/7306113771722375>

**TITULAÇÃO:** Doutor em Linguística

**ÁREA DE CONHECIMENTO:** Línguas indígenas, Korúbo, Páno, descrição de línguas indígenas, Lingüística Histórica, História Social da Linguagem.

**NOME:** Selma Suely Baçal de Oliveira

**E-MAIL:** faced@ufam.edu.br

**TELEFONE:** (92) 3305-4569

**CURRÍCULO LATTES:** <http://lattes.cnpq.br/5050471052673175>

**TITULAÇÃO:** Doutora em Educação

**ÁREA DE CONHECIMENTO:** Sociologia do Trabalho; Trabalho e Educação; Qualificação Profissional; Novas Tecnologias; Formação para o Trabalho e Qualificação dos Trabalhadores.

**NOME:** Silvana Barbosa Pinto

**E-MAIL:** silvanabarbosa@ufam.edu.br

**TELEFONE:**

**CURRÍCULO LATTES:** <http://lattes.cnpq.br/7994637711729662>

**TITULAÇÃO:** Mestre em Educação

**ÁREA DE CONHECIMENTO:** Formação Continuada de Professores

**NOME:** Silvia Cristina Conde Nogueira

**E-MAIL:** silviaconde@ufam.edu.br

**TELEFONE:**

**CURRÍCULO LATTES:** <http://lattes.cnpq.br/2597065203873535>

**TITULAÇÃO:** Doutora em Educação

**ÁREA DE CONHECIMENTO:** Educação Profissional, Desenvolvimento Regional, Financiamento da Educação, Gestão da Educação, Educação Básica

**NOME:** Terezinha Borges Araújo

**E-MAIL:** tecaborges.arajo@gmail.com

**TELEFONE:** (92) 3305-4569

**CURRÍCULO LATTES:** <http://lattes.cnpq.br/9120254786620488>

**TITULAÇÃO:** Mestre em Educação

**ÁREA DE CONHECIMENTO:** Tem experiência na área de Educação, com ênfase em Didática e Planejamento Educacional.

**NOME:** Thaiany Guedes da Silva

**E-MAIL:** professorathaianyguedes@ufam.edu.br

**TELEFONE:**

**CURRÍCULO LATTES:** <http://lattes.cnpq.br/1605473259537850>

**TITULAÇÃO:** Doutora em Educação

**ÁREA DE CONHECIMENTO:** Processos cognitivos da Didática das Ciências, Relações de ensino e aprendizagem baseadas no campo das Neurociências e Ciências Cognitivas e Formação Contínua de Professores.

**NOME:** Valéria Augusta Cerqueira de Medeiros Weigel

**E-MAIL:** [valeriaweigel@ufam.edu.br](mailto:valeriaweigel@ufam.edu.br) / [valeriaweigel@hotmail.com](mailto:valeriaweigel@hotmail.com)

**TELEFONE:** (92) 3305-4569

**CURRÍCULO LATTES:** <http://lattes.cnpq.br/6273580825792084>

**TITULAÇÃO:** Doutora em Ciências Sociais

**ÁREA DE CONHECIMENTO:** Educação Indígena; Educação Amazônica; Cultura; Educação e Meio Ambiente; Identidade Étnica.

**NOME:** Wagner Paiva Araújo

**E-MAIL:** [wpa68@ufam.edu.br](mailto:wpa68@ufam.edu.br)

**TELEFONE:**

**CURRÍCULO LATTES:** <http://lattes.cnpq.br/5963812265998269>

**TITULAÇÃO:** Doutor em Ciências da Gestão

**ÁREA DE CONHECIMENTO:** Educação, globalização, rural amazônico, qualidade total e rurícolas da planície aluvial.

**NOME:** Waldemir Rodrigues da Costa Júnior

**E-MAIL:** [junior.wrc@gmail.com](mailto:junior.wrc@gmail.com)

**TELEFONE:** (92) 3305-4569

**CURRÍCULO LATTES:** <http://lattes.cnpq.br/3638469729288010>

**TITULAÇÃO:** Mestre em Geografia

**ÁREA DE CONHECIMENTO:** Interações e brincadeiras da criança com a natureza e a cultura; processos de representação do espaço e tempo pela criança; mediações e brincadeiras da criança com os espaços naturais e culturais; aprendizagem das noções de tempo e espaço pela criança; o desenvolvimento da capacidade investigativa da criança nas interações com natureza e cultura; o trabalho pedagógico com natureza, cultura, tempo e espaço na Educação Infantil e Anos Iniciais do Ensino Fundamental.

**NOME:** Washington Carlos da Silva Mendonça

**E-MAIL:** [wasmendonca@ufam.edu.br](mailto:wasmendonca@ufam.edu.br)

**TELEFONE:**

**CURRÍCULO LATTES:** <http://lattes.cnpq.br/2222793756708057>

**TITULAÇÃO:** Mestre em Ciências do Ambiente e Sustentabilidade na Amazônia

**ÁREA DE CONHECIMENTO:** Zoologia, caça de jacarés, manejo sustentável.

**NOME:** Zeina Rebouças Corrêa Thomé

**E-MAIL:** [zeinathome@gmail.com](mailto:zeinathome@gmail.com)

**TELEFONE:** (92) 3305-4569

**CURRÍCULO LATTES:** <http://lattes.cnpq.br/1255254917732447>

**TITULAÇÃO:** Pós-doutora no Programa de Pós-graduação em Engenharia

**ÁREA DE CONHECIMENTO:** Educação, com ênfase em Comunicação e Tecnologia, atuando principalmente nos seguintes temas: conhecimento, ensino, aprendizagem, informática e tecnologia aplicada aos processos didático pedagógicos da Educação Infantil e Primeiros Anos do Ensino Fundamental.

**NOME:** Zilmar da Cunha Galdino

**E-MAIL:** zilmargaldino@ufam.edu.br

**TELEFONE:**

**CURRÍCULO LATTES:** <http://lattes.cnpq.br/8253277442562618>

**TITULAÇÃO:** Mestre em Educação

**ÁREA DE CONHECIMENTO:** Gestão, Orientação e Supervisão Pedagógica e na Alfabetização de Adultos, com destaque na elaboração de projetos pedagógicos e de aprendizagem, gestão, avaliação, orientação, planejamento educacional, artes e interdisciplinaridade.



# FACULDADE DE DIREITO – FD



## DEPARTAMENTO: DIREITO APLICADO

**NOME:** Bernado da Silva de Seixas

**E-MAIL:** seixas.bernardo@gmail.com

**TELEFONE:** (92) 3305-4653/ 3305-2520

**CURRÍCULO LATTES:** <http://lattes.cnpq.br/2236095085225087>

**TITULAÇÃO:** Mestre em Sistema Constitucional de Garantia de Direitos

**ÁREA DE CONHECIMENTO:** Tem experiência na área de Direito, com ênfase em Direito Processual Civil, atuando principalmente nos seguintes temas: acesso à justiça, mandado de injunção, direito constitucional, omissão inconstitucional e controle de constitucionalidade.

**NOME:** Bruno de Souza Cavalcante

**E-MAIL:** bruno.cavalcante@hotmail.com

**TELEFONE:** (92) 3305-4653/ 3305-2520

**CURRÍCULO LATTES:** <http://lattes.cnpq.br/2493922833968909>

**TITULAÇÃO:** Doutor em Economia

**ÁREA DE CONHECIMENTO:** Tem experiência profissional na área de Direito, com ênfase em Direito Civil - Parte Geral, Negócios Jurídicos, Obrigações e Contratos, Direito Ambiental e Regulatório, Direito Administrativo.

**NOME:** Cláudia de Santana

**E-MAIL:** profa.claudiasantana@gmail.com

**TELEFONE:** (92) 3305-4653/ 3305-2520

**CURRÍCULO LATTES:** <http://lattes.cnpq.br/6393087285245417>

**TITULAÇÃO:** Mestre em Direito Ambiental

**ÁREA DE CONHECIMENTO:** Tem experiência na área de Direito, com ênfase em Direito de Família, Civil, Administrativo, Previdenciário e Trabalhista, atuando principalmente no Núcleo de Prática Jurídica da Faculdade de Direito da Universidade Federal do Amazonas.

**NOME:** Everaldo Luiz Bonfim Fernandes  
**E-MAIL:** fernandez@ufam.edu.br  
**TELEFONE:** (92) 3305-4653/ 3305-2520  
**CURRÍCULO LATTES:** <http://lattes.cnpq.br/2479543824188955>  
**TITULAÇÃO:** Doutor em Direito  
**ÁREA DE CONHECIMENTO:** Direito Internacional Público.

**NOME:** Marcos Maurício Costa da Silva  
**E-MAIL:** mcoastadasilva@gmail.com  
**TELEFONE:** (92) 3305-4653/ 3305-2520  
**CURRÍCULO LATTES:** <http://lattes.cnpq.br/5613640265468165>  
**TITULAÇÃO:** Mestre profissional em Saneamento Urbano e Processos Construtivos.  
**ÁREA DE CONHECIMENTO:** Processos Construtivos e Saneamento Urbano

**NOME:** Marina das Graças de Paula Araújo  
**E-MAIL:** marinaaraujofam@hotmail.com  
**TELEFONE:** (92) 3305-4653/ 3305-2520  
**CURRÍCULO LATTES:** <http://lattes.cnpq.br/2991420832576318>  
**TITULAÇÃO:** Graduada em Direito  
**ÁREA DE CONHECIMENTO:** Atua principalmente no seguinte tema: Assédio.

**NOME:** Mônica Nazaré Picanço Dias  
**E-MAIL:** monicadiaz@hotmail.com  
**TELEFONE:** (92) 3305-4653/ 3305-2520  
**CURRÍCULO LATTES:** <http://lattes.cnpq.br/9361050422173821>  
**TITULAÇÃO:** Doutora em Ciência Jurídica  
**ÁREA DE CONHECIMENTO:** Justiça Ambiental, Desenvolvimento Sustentável, Gestão Ambiental e Transnacionalidade. Professora de Direito Penal e Direito Processual Penal da Universidade Federal do Amazonas.

**NOME:** Rafael Vinheiro Monteiro Barbosa  
**E-MAIL:** rvmb78@hotmail.com  
**TELEFONE:** (92) 3305-4653/ 3305-2520  
**CURRÍCULO LATTES:** <http://lattes.cnpq.br/1851776023728889>  
**TITULAÇÃO:** Doutor em Direito  
**ÁREA DE CONHECIMENTO:** Atividades jurídicas, da contabilidade e da auditoria.

## DEPARTAMENTO: DIREITO PRIVADO

**NOME:** Eliana M<sup>a</sup> P. da Fonseca  
**E-MAIL:** elimafon@gmail.com  
**TELEFONE:** (92) 3305-4653/ 3305-2520  
**CURRÍCULO LATTES:** <http://lattes.cnpq.br/8594314211335753>

**TITULAÇÃO:** Mestra em Direito - Área de Concentração Direito do Trabalho.

**ÁREA DE CONHECIMENTO:** Trabalho, direito do trabalho, solução, conflitos e resoluções.

**NOME:** Flávia Regina Porto de Azevedo

**E-MAIL:** profflavia.ufam@gmail.com

**TELEFONE:** (92) 3305-4653/ 3305-2520

**CURRÍCULO LATTES:**

**TITULAÇÃO:** Mestre em Educação

**ÁREA DE CONHECIMENTO:** Direito Civil; Direito de Família; Instituições de direito Público e Privado.

**NOME:** Juscelino Kubitschek de Araújo

**E-MAIL:** juscelino.araujo@tjam.jus.br

**TELEFONE:** (92) 3305-4653/ 3305-2520

**CURRÍCULO LATTES:** <http://lattes.cnpq.br/7180798991292163>

**TITULAÇÃO:** Especialista em Direito Privado

**ÁREA DE CONHECIMENTO:** Direito Empresarial, Instituição de Direito Público e Privado.

**NOME:** Rafael da Silva Menezes

**E-MAIL:** rafaelsmenezes@gmail.com

**TELEFONE:** (92) 3305-4653/ 3305-2520

**CURRÍCULO LATTES:** <http://lattes.cnpq.br/9067692701564707>

**TITULAÇÃO:** Doutor em Direito

**ÁREA DE CONHECIMENTO:** Direito público, Direito processual civil, atividades jurídicas, de contabilidade e de auditoria; Administração pública, defesa e seguridade social.

**NOME:** Valmir Cesar Pozzetti

**E-MAIL:** v\_pozzetti@hotmail.com

**TELEFONE:** (92) 3305-4653/ 3305-2520

**CURRÍCULO LATTES:** <http://lattes.cnpq.br/5925686770459696>

**TITULAÇÃO:** Doutor em Direito Ambiental

**ÁREA DE CONHECIMENTO:** Direito do Trabalho, Direito tributário, Direito do Trabalho, Direito Agrário, Biodireito e Direito Ambiental, atuando principalmente no tema "Biossegurança, Sustentabilidade e Preservação do Meio Ambiente".

**NOME:** Raimundo Pereira Pontes Filho

**E-MAIL:** pontesfilho555@gmail.com

**TELEFONE:** (92) 3305-4653/ 3305-2520

**CURRÍCULO LATTES:**

**TITULAÇÃO:** Doutor em Sociedade e Cultura na Amazônia

**ÁREA DE CONHECIMENTO:** Segurança Pública, Sociedade e Cultura na Amazônia, Direito Ambiental, Ciências Sociais, história da Amazônia, tratamento de casos de polícia em delegacias estaduais, história da Polícia Civil do Amazonas, Conselho Penitenciário do Estado do Amazonas.

## DEPARTAMENTO: DIREITO PÚBLICO

**NOME:** Adriano Fernandes Ferreira

**E-MAIL:** adrianofernandes3@hotmail.com

**TELEFONE:** (92) 3305-4653/ 3305-2520

**CURRÍCULO LATTES:** <http://lattes.cnpq.br/6730830854361639>

**TITULAÇÃO:** Doutor em Ciências Jurídicas

**ÁREA DE CONHECIMENTO:** Direito Internacional Público, Direito Internacional Privado, Arbitragem, Direito Internacional Ambiental, Direitos Humanos.

**NOME:** Aristarco de Araújo Jorge Mello Filho

**E-MAIL:** aristarcofilho@gmail.com

**TELEFONE:** (92) 3305-4653/ 3305-2520

**CURRÍCULO LATTES:** <http://lattes.cnpq.br/9613778389007156>

**TITULAÇÃO:** Mestre em Direito

**ÁREA DE CONHECIMENTO:** Tem experiência na área de Direito, com ênfase em Direito Processual Penal, Direito Penal, Execução Penal, Direito Processual Civil e Direito Administrativo.

**NOME:** Ananias Ribeiro de Oliveira Júnior

**E-MAIL:** ribeirojunior753@hotmail.com

**TELEFONE:** (92) 3305-4653/ 3305-2520

**CURRÍCULO LATTES:** <http://lattes.cnpq.br/1529857050081414>

**TITULAÇÃO:** Mestre em Direito Tributário

**ÁREA DE CONHECIMENTO:** Direito Tributário, Direito Financeiro

**NOME:** Carlos Alberto de M. Ramos Filho

**E-MAIL:** prof.calberto@hotmail.com

**TELEFONE:** (92) 3305-4653/ 3305-2520

**CURRÍCULO LATTES:** <http://lattes.cnpq.br/0223032178530323>

**TITULAÇÃO:** Doutor em Direito Tributário

**ÁREA DE CONHECIMENTO:** Direito Financeiro e Direito Constitucional

**NOME:** Daniel Cardoso Gerhard

**E-MAIL:** danielgerhard@hotmail.com

**TELEFONE:** (92) 3305-4653/ 3305-2520

**CURRÍCULO LATTES:** <http://lattes.cnpq.br/1174441698744981>

**TITULAÇÃO:** Mestre em Filosofia do Direito

**ÁREA DE CONHECIMENTO:** Ética Profissional, Direito Administrativo e Direito Constitucional

**NOME:** Dorinethe dos Santos Bentes

**E-MAIL:** dorinethebentes@gmail.com

**TELEFONE:** (92) 3305-4653/ 3305-2520

**CURRÍCULO LATTES:** <http://lattes.cnpq.br/3930477607921428>

**TITULAÇÃO:** Mestre em História

**ÁREA DE CONHECIMENTO:** Pesquisa Jurídica, Hermenêutica, Direito do Trabalho, Direito Administrativo, Direito Constitucional, Prática Jurídica Real, Estágio supervisionado, Metodologia

do Ensino Superior, Metodologia no Ensino de História e Direito, História da Amazônia e história das Relações Internacionais.

**NOME:** Érico Xavier Desterro e Silva

**E-MAIL:** ericodesterro@hotmail.com

**TELEFONE:** (92) 3305-4653/ 3305-2520

**CURRÍCULO LATTES:** <http://lattes.cnpq.br/7090172422161040>

**TITULAÇÃO:** Especialista em Direito Processual

**ÁREA DE CONHECIMENTO:** Direito Administrativo, Introdução ao estudo do Direito.

**NOME:** João Thomas Luchsinger

**E-MAIL:** jthomasam@gmail.com

**TELEFONE:** (92) 3305-4653/ 3305-2520

**CURRÍCULO LATTES:** <http://lattes.cnpq.br/6562741167910456>

**TITULAÇÃO:** Especialista em Direito Militar

**ÁREA DE CONHECIMENTO:** Direito Processual Penal.

**NOME:** José Ribamar Mitozo de Souza

**E-MAIL:** literaturapanamazonico@gmail.com

**TELEFONE:** (92) 3305-4653/ 3305-2520

**CURRÍCULO LATTES:** <http://lattes.cnpq.br/8644912012817177>

**TITULAÇÃO:** Mestre em Sociedade e Cultura na Amazônia

**ÁREA DE CONHECIMENTO:** Filosofia do Direito, Introdução ao estudo do Jornalismo

**NOME:** José Roque Nunes Marques

**E-MAIL:** roquemarques@mp.am.gov.br

**TELEFONE:** (92) 3305-4653/ 3305-2520

**CURRÍCULO LATTES:** <http://lattes.cnpq.br/7320451610049895>

**TITULAÇÃO:** Doutor em Programa Multi-institucional de Pós-graduação em Biotecnologia.

**ÁREA DE CONHECIMENTO:** Tem experiência na área de Recursos Florestais e Engenharia Florestal, com ênfase em Política e Legislação Florestal. Ocupou as funções de Corregedor Geral e Subprocurador Geral para Assuntos Jurídicos e Institucionais do Ministério Público do Estado do Amazonas.

**NOME:** Lêda Mara Nascimento Albuquerque

**E-MAIL:** ledanascimento@mpam.mp.br

**TELEFONE:** (92) 3305-4653/ 3305-2520

**CURRÍCULO LATTES:** <http://lattes.cnpq.br/3304674975364333>

**TITULAÇÃO:** Graduada em Direito

**ÁREA DE CONHECIMENTO:** Direito Previdenciário, Instituição de Direito Público e Privado.

## PROFESSORES SUBSTITUTOS

**NOME:** Ana Carolina da Costa Magalhães

**E-MAIL:** ana\_carolmagalhães@hotmail.com

**TELEFONE:** (92) 3305-4653/ 3305-2520

**TITULAÇÃO:** Mestre em Direito Constitucional

**CURRÍCULO LATTES:** <http://lattes.cnpq.br/0746810259832131>

**ÁREA DE CONHECIMENTO:** Atuando principalmente nos seguintes temas: direitos fundamentais, direitos sociais, constituição da república de 1988, direitos trabalhistas, princípios trabalhistas e globalização.

**NOME:** João Medeiros da Silva

**E-MAIL:** joaomedeiros.adv@gmail.com

**TELEFONE:** (92) 3305-4653/ 3305-2520

**CURRÍCULO LATTES:** <http://lattes.cnpq.br/0120082053319103>

**TITULAÇÃO:** Especialista em Direito Civil e Processual Civil

**ÁREA DE CONHECIMENTO:** Prática Jurídica Real.

**NOME:** Alichelly Carina Macêdo Ventura

**E-MAIL:** Chellycarina@hotmail.com

**TELEFONE:** (92) 3305-4653/ 3305-2520

**CURRÍCULO LATTES:** <http://lattes.cnpq.br/1340522150660351>

**TITULAÇÃO:** Mestre em Direito Ambiental

**ÁREA DE CONHECIMENTO:** Direitos Humanos, Direito Ambiental, Direitos Humanos.

**NOME:** Aldrin Bentes Pontes

**E-MAIL:** aldrinpontes@gmail.com

**TELEFONE:** (92) 3305-4653/ 3305-2520

**CURRÍCULO LATTES:** <http://lattes.cnpq.br/0773572262148336>

**TITULAÇÃO:** Mestre em Direito Ambiental

**ÁREA DE CONHECIMENTO:** Direito Ambiental.

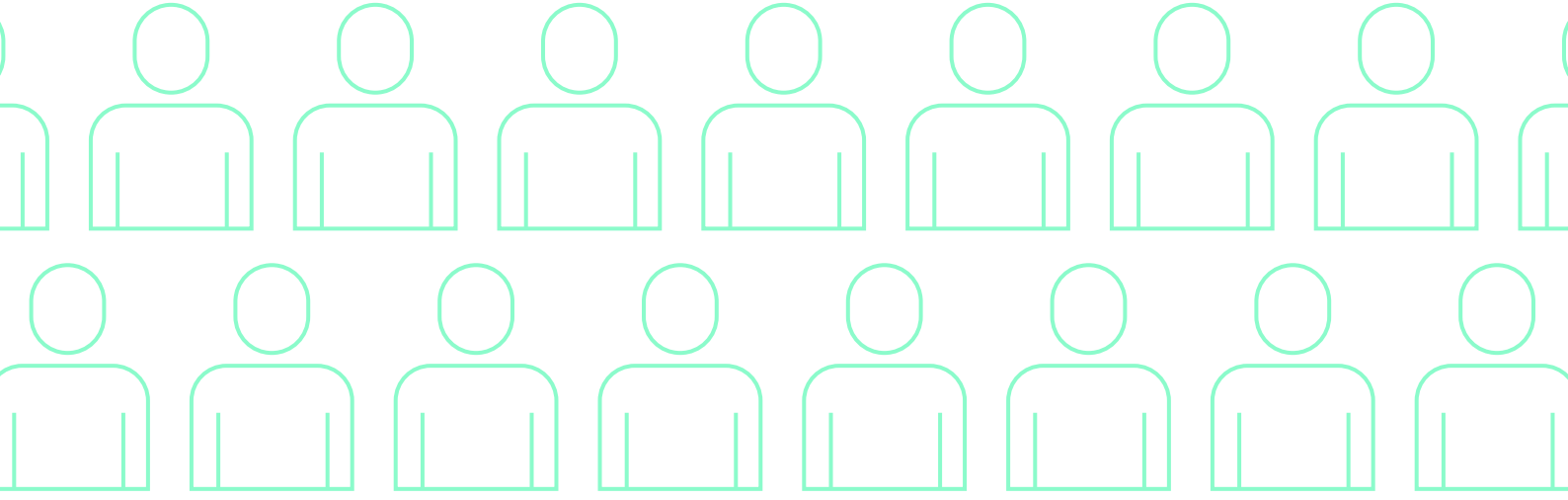

# FACULDADE DE ESTUDOS SOCIAIS - FES



## DEPARTAMENTO: ADMINISTRAÇÃO

**NOME:** Adriano da Silva Guimarães

**E-MAIL:** [adriano\\_guimaraess@yahoo.com.br](mailto:adriano_guimaraess@yahoo.com.br)

**TELEFONE:** 3305-1181 / Ramal: 4546

**CURRÍCULO LATTES:** <http://lattes.cnpq.br/5470983698017430>

**TITULAÇÃO:** Doutor em Economia de Empresas

**ÁREA DE CONHECIMENTO:** Custos, Finanças, Avaliação de Projetos de Investimentos e Planejamento Estratégico

**NOME:** Ana Claudia Pedrosa de Oliveira

**E-MAIL:** [acpo.pedrosa@gmail.com](mailto:acpo.pedrosa@gmail.com)

**TELEFONE:** 3305-1181 / Ramal: 4546

**CURRÍCULO LATTES:** <http://lattes.cnpq.br/6726918149838299>

**TITULAÇÃO:** Doutora em Administração Pública e Governo

**ÁREA DE CONHECIMENTO:** Governo e Gestão Pública, Reforma do Estado, parcerias, desempenho da administração pública local, dinâmica política, transformações dos partidos e disseminação das Organizações Sociais no país.

**NOME:** Ana Flávia de Moraes Moraes

**E-MAIL:** [anaflaviademoraesmoraes@gmail.com](mailto:anaflaviademoraesmoraes@gmail.com) / [anaflavia@ufam.edu.br](mailto:anaflavia@ufam.edu.br)

**TELEFONE:** 3305-1181 / Ramal: 4546

**CURRÍCULO LATTES:** <http://lattes.cnpq.br/2425311272367708>

**TITULAÇÃO:** Doutora em Administração

**ÁREA DE CONHECIMENTO:** Gestão de Pessoas; Gestão Pública; Planejamento Estratégico; Estresse Ocupacional.



**NOME:** Angela Neves Bulbol de Lima  
**E-MAIL:** angelabulbol@gmail.com  
**TELEFONE:** 3305-1181 / Ramal: 4546  
**CURRÍCULO LATTES:** <http://lattes.cnpq.br/7407434662308132>  
**TITULAÇÃO:** Doutora em Ciência da Informação  
**ÁREA DE CONHECIMENTO:** Administração; Estratégia Organizacional; Comportamento; Marketing; Turismo e Ecoturismo.

**NOME:** Antonio Giovanni Figliuolo Uchoa  
**E-MAIL:** uchoag@yahoo.com.br  
**TELEFONE:** 3305-1181 / Ramal: 4546  
**CURRÍCULO LATTES:** <http://lattes.cnpq.br/9770910899086151>  
**TITULAÇÃO:** Doutor em Administração e Turismo  
**ÁREA DE CONHECIMENTO:** Gestão e liderança nas organizações, teoria e cultura organizacional, desenvolvimento regional e local, inovação, tecnologia e gestão nas organizações, e desenvolvimento de métodos de pesquisa

**NOME:** Antônio Henrique Queiroz Conceição  
**E-MAIL:** antoniohenrique@ufam.edu.br  
**TELEFONE:** 3305-1181 / Ramal: 4546  
**CURRÍCULO LATTES:** <http://lattes.cnpq.br/0651458329700480>  
**TITULAÇÃO:** Doutor em Engenharia de Produção  
**ÁREA DE CONHECIMENTO:** Administração, Engenharia de Produção, Desenvolvimento Regional, Empreendedorismo, Cooperativismo, Turismo, Construção Civil e Agricultura Familiar

**NOME:** Antonio Jorge Cunha Campos  
**E-MAIL:** jorgecampos257@gmail.com  
**TELEFONE:** 3305-1181 / Ramal: 4546  
**CURRÍCULO LATTES:** <http://lattes.cnpq.br/0706189195830917>  
**TITULAÇÃO:** Doutor em Engenharia de Produção  
**ÁREA DE CONHECIMENTO:** Logística Empresarial; Logística Regional; Logística de Suprimento; Logística de Distribuição; Supply Chain Management. Administração de Materiais; Administração da Produção; Organização Industrial; Teoria Geral da Administração; Organização, Sistemas e Métodos.

**NOME:** Aristides da Rocha Oliveira Júnior  
**E-MAIL:** aristides.oliveira.jr@gmail.com  
**TELEFONE:** 3305-1181 / Ramal: 4546  
**CURRÍCULO LATTES:** <http://lattes.cnpq.br/2833479384717974>  
**TITULAÇÃO:** Mestre em Gestão Empresarial  
**ÁREA DE CONHECIMENTO:** Administração de Operações e Logística, Administração de Recursos Humanos e Estudos Organizacionais; Administração Pública, Administração Financeira, Administração de Recursos Humanos e Economia. Situação do Polo Industrial de Manaus.

**NOME:** Afranio de Amorim Francisco Soares Filho  
**E-MAIL:** afranio.soares0@gmail.com  
**TELEFONE:** 3305-1181 / Ramal: 4546

**CURRÍCULO LATTES:** <http://lattes.cnpq.br/1152471735404040>

**TITULAÇÃO:** Doutor em Administração – Comportamento do Consumidor

**ÁREA DE CONHECIMENTO:** Administração; Pesquisa de Mercado; Pesquisa Eleitoral; Estratégia Empresarial; Marketing; Ciência Política; Comercialização e Técnicas de Venda.

**NOME:** Alberto Bezerra de Melo

**E-MAIL:** alberto.bezerra@bol.com.br

**TELEFONE:** 3305-1181 / Ramal: 4546

**CURRÍCULO LATTES:** <http://lattes.cnpq.br/5493878974335715>

**TITULAÇÃO:** Mestre em administração e Direito

**ÁREA DE CONHECIMENTO:** Direito Administrativo, Direito Constitucional, Administração Mercadológica, Advocacia, Procuradoria geral do Estado.

**NOME:** Alexandre Pirangy de Souza

**E-MAIL:** alexandre.pirangy@gmail.com

**TELEFONE:** 3305-1181 / Ramal: 4546

**CURRÍCULO LATTES:** <http://lattes.cnpq.br/5052662722057670>

**TITULAÇÃO:** Mestre em Engenharia de Produção

**ÁREA DE CONHECIMENTO:** Logística e Cultura Organizacional, Marketing.

**NOME:** Ana Cláudia de Araújo Moxotó

**E-MAIL:** ana\_moxoto@hotmail.com / anamoxoto@gmail.com

**TELEFONE:** 3305-1181 / Ramal: 4546

**CURRÍCULO LATTES:** <http://lattes.cnpq.br/0512925079106401>

**TITULAÇÃO:** Mestre Engenharia de Produção

**ÁREA DE CONHECIMENTO:** Finanças, Logística e Produção, Engenharia de Produção, com ênfase em engenharia econômica, custos industriais e administração financeira, métodos quantitativos financeiros.

**NOME:** Armando Araújo de Souza Júnior

**E-MAIL:** armando-jr07@bol.com

**TELEFONE:** 3305-1181 / Ramal: 4546

**CURRÍCULO LATTES:** <http://lattes.cnpq.br/4819744809032210>

**TITULAÇÃO:** Doutor em Administração

**ÁREA DE CONHECIMENTO:** Finanças, Gestão de Projetos, Qualidade, Produtividade, Gestão da Cadeia de Suprimentos, Colaboração e Integração da Cadeia de Suprimentos.

**NOME:** Cláudio Dantas Frota (APOSENTADO)

**E-MAIL:** claudiodantasfrota@gmail.com

**TELEFONE:** 3305-1181 / Ramal: 4546

**CURRÍCULO LATTES:** <http://lattes.cnpq.br/5343572313273237>

**TITULAÇÃO:** Doutor em Engenharia de Transportes

**ÁREA DE CONHECIMENTO:** Planejamento Estratégico Público; Administração, com ênfase em Planejamento Estratégico Público e Avaliação de Empresas. Planejamento Estratégico de Empresas Públicas e Privadas, Recursos Humanos - RH, Marketing, Gestão de Pessoas, Inovação Empresarial, Avaliação de Desempenho Pessoal e Institucional, Mobilidade e Acessibilidade urbana, Transportes urbanos, Transportes de embarcação.

**NOME:** Clélio Figueiredo Rolim

**E-MAIL:** rolyn@bol.com.br

**TELEFONE:** 3305-1181 / Ramal: 4546

**CURRÍCULO LATTES:** <http://lattes.cnpq.br/5543607689589021>

**TITULAÇÃO:** Doutor em Engenharia de Produção

**ÁREA DE CONHECIMENTO:** Administração, desenvolvimento organizacional, organização, trabalho, clima organizacional e administração.

**NOME:** Cristiane do Nascimento Brandao

**E-MAIL:** cristianne.brandao@gmail.com

**TELEFONE:** 3305-1181 / Ramal: 4546

**CURRÍCULO LATTES:** <http://lattes.cnpq.br/8182695538893409>

**TITULAÇÃO:** Doutor em Administração de Empresas

**ÁREA DE CONHECIMENTO:** Estratégias de adaptação à mudança climática no contexto das organizações; turismo sustentável; turismo em áreas indígenas e desenvolvimento local.

**NOME:** Dalton Chaves Vilela Júnior

**E-MAIL:** dalton.vilela@gmail.com

**TELEFONE:** 3305-1181 / Ramal: 4546

**CURRÍCULO LATTES:** <http://lattes.cnpq.br/1930261992371151>

**TITULAÇÃO:** Doutor em Administração

**ÁREA DE CONHECIMENTO:** Gestão do Conhecimento; Inovação; Gestão de Projetos.

**NOME:** Daniel Reis Armond de Melo

**E-MAIL:** daniel.armond@gmail.com

**TELEFONE:** 3305-1181 / Ramal: 4546

**CURRÍCULO LATTES:** <http://lattes.cnpq.br/0038720677709107>

**TITULAÇÃO:** Doutor em Administração

**ÁREA DE CONHECIMENTO:** Gerenciamento de Projetos, Gestão da Inovação e Sistemas de informação.

**NOME:** Fabiula Meneguete Vides da Silva

**E-MAIL:** fabiulamv@yahoo.com.br

**TELEFONE:** 3305-1181 / Ramal: 4546

**CURRÍCULO LATTES:** <http://lattes.cnpq.br/1562017815638375>

**TITULAÇÃO:** Doutor em Engenharia de Produção

**ÁREA DE CONHECIMENTO:** Liderança, gestão de pessoas, comportamento humano nas organizações e incubadoras de empresas.

**NOME:** Flávio Machado Moita

**E-MAIL:** flaviomoita@uol.com.br

**TELEFONE:** 3305-1181 / Ramal: 4546

**CURRÍCULO LATTES:** <http://lattes.cnpq.br/8323639811151393>

**TITULAÇÃO:** Doutor em Engenharia de Produção

**ÁREA DE CONHECIMENTO:** Engenharia de Produção; Gestão de Processos; Sistemas; Métodos; Logística Empresarial; Planejamento Estratégico.

**NOME:** Irineu Amaro Vitorino  
**E-MAIL:** irineuvitorino@gmail.com  
**TELEFONE:** (92) 99208-0456.  
**CURRÍCULO LATTES:** <http://lattes.cnpq.br/2102266751608402>  
**TITULAÇÃO:** Mestre em Administração  
**ÁREA DE CONHECIMENTO:** Inovação; Empreendedorismo; Governo eletrônico.

**NOME:** Jonas Fernando Petry  
**E-MAIL:** jonaspetry@ufam.edu.br  
**TELEFONE:** 3305-1181 / Ramal: 4546  
**CURRÍCULO LATTES:** <http://lattes.cnpq.br/2084718061845251>  
**TITULAÇÃO:** Doutor em Administração  
**ÁREA DE CONHECIMENTO:** Estratégia empresarial, negócios internacionais, ambientes institucionais em mercados emergentes.

**NOME:** Jorge Yoshio Kanda  
**E-MAIL:** jkanda@ufam.edu.br  
**TELEFONE:** 3305-1181 / Ramal: 4546  
**CURRÍCULO LATTES:** <http://lattes.cnpq.br/9690201622600160>  
**TITULAÇÃO:** Doutor em Ciências da Computação e Matemática Computacional  
**ÁREA DE CONHECIMENTO:** Meta-Aprendizado, Aprendizado de Máquina, Inteligência Competitiva e Monitoramento.

**NOME:** Jurandir Moura Dutra  
**E-MAIL:** jurandir.dutra@gmail.com  
**TELEFONE:** 3305-1181 / Ramal: 4546  
**CURRÍCULO LATTES:** <http://lattes.cnpq.br/2235849288384765>  
**TITULAÇÃO:** Doutor em Ciências do Ambiente  
**ÁREA DE CONHECIMENTO:** Governo Eletrônico, Administração e Tecnologia, Direito do Trabalho, Direito Empresarial.

**NOME:** Kleomara Gomes Cerquinho  
**E-MAIL:** kleogc@gmail.com  
**TELEFONE:** 3305-1181 / Ramal: 4546  
**CURRÍCULO LATTES:** <http://lattes.cnpq.br/5084717076270240>  
**TITULAÇÃO:** Doutora em Administração  
**ÁREA DE CONHECIMENTO:** Gestão Tecnológica Empresarial e Governamental, Organização Empresarial e EaD. Atua, principalmente, em análise e avaliação de Portais/sites públicos.

**NOME:** Manoel Carlos de Oliveira Junior  
**E-MAIL:** manjr26@hotmail.com  
**TELEFONE:** 3305-1181 / Ramal: 4546  
**CURRÍCULO LATTES:** <http://lattes.cnpq.br/0403290330724360>  
**TITULAÇÃO:** Doutor em Gestão da Biotecnologia  
**ÁREA DE CONHECIMENTO:** Mercadologia, consultoria organizacional, educação em nível superior, jogos e treinamentos, gestão pela qualidade, engenharia de produção e gestão da biotecnologia.

**NOME:** Marcelo de Souza Ramos  
**E-MAIL:** 1marcelo.ramos@gmail.com  
**TELEFONE:** 3305-1181 / Ramal: 4546  
**CURRÍCULO LATTES:** <http://lattes.cnpq.br/9576104993677674>  
**TITULAÇÃO:** Doutor em Administração  
**ÁREA DE CONHECIMENTO:** Gerenciamento de Projetos, Gestão da Inovação e Sistemas de informação, Administração, Ciências Contábeis e Turismo.

**NOME:** Maria da Glória Vitória Guimarães  
**E-MAIL:** gloriavitorio@gmail.com  
**TELEFONE:** 3305-1181 / Ramal: 4546  
**CURRÍCULO LATTES:** <http://lattes.cnpq.br/3086221152758606>  
**TITULAÇÃO:** Doutora em Psicologia/Comportamento Humano  
**ÁREA DE CONHECIMENTO:** Gestão de Pessoas, Comportamento Humano, Estresse, Inteligência Emocional, Clima Organizacional, O Trabalho no Século XXI.

**NOME:** Maria de Fátima Da Costa Litaiff  
**E-MAIL:** mflitaiff@gmail.com  
**TELEFONE:** 3305-1181 / Ramal: 4546  
**CURRÍCULO LATTES:** <http://lattes.cnpq.br/5762836201805353>  
**TITULAÇÃO:** Graduação em Administração.  
**ÁREA DE CONHECIMENTO:** Administração Pública.

**NOME:** Maria Emilia Melo da Costa  
**E-MAIL:** emilia.melo.em@gmail.com  
**TELEFONE:** 3305-1181 / Ramal: 4546  
**CURRÍCULO LATTES:** <http://lattes.cnpq.br/0565721676199165>  
**TITULAÇÃO:** Mestra em Administração  
**ÁREA DE CONHECIMENTO:** Educação e Gestão, gestão organizacional, gestão do conhecimento, gestão de processos, gestão de serviços, gestão de pessoas, marketing institucional, responsabilidade social e instituto de ensino e pesquisa.

**NOME:** Maurício Brilhante de Mendonça  
**E-MAIL:** mauricio\_bm@hotmail.com / mauricio@ufam.edu.br  
**TELEFONE:** 3305-1181 / Ramal: 4546  
**CURRÍCULO LATTES:** <http://lattes.cnpq.br/2502525640756065>  
**TITULAÇÃO:** Doutor em Administração Pública e Governo  
**ÁREA DE CONHECIMENTO:** Administração Pública; Políticas Públicas; Finanças Públicas; Incentivos Fiscais; Zona Franca de Manaus; Desenvolvimento regional; Processos Decisórios; Gestão de Cidades; Administração de Serviços Públicos; Administração de Serviços e Estruturas Organizacionais.

**NOME:** Paulo César Araújo Negreiros  
**E-MAIL:** paul\_negre@hotmail.com  
**TELEFONE:** 3305-1181 / Ramal: 4546  
**CURRÍCULO LATTES:** <http://lattes.cnpq.br/0795731651937872>  
**TITULAÇÃO:** Mestre em Administração

**ÁREA DE CONHECIMENTO:** Engenharia e Segurança do Trabalho, Administração da Produção, Administração Hospitalar, Engenharia Econômica, Políticas e Gestão Institucional.

**NOME:** Paulo Roberto Pires de Sousa

**E-MAIL:** paulospires.adm@gmail.com

**TELEFONE:** 3305-1181 / Ramal: 4546

**CURRÍCULO LATTES:** <http://lattes.cnpq.br/4241913273399845>

**TITULAÇÃO:** Doutor em Economia

**ÁREA DE CONHECIMENTO:** Operações e Tecnologia, e Finanças.

**NOME:** Ricardo Jorge de Cunha Costa Nogueira

**E-MAIL:** ricardo.nogueira3001@hotmail.com

**TELEFONE:** 3305-1181 / Ramal: 4546

**CURRÍCULO LATTES:** <http://lattes.cnpq.br/4300407932755780>

**TITULAÇÃO:** Doutor em Administração

**ÁREA DE CONHECIMENTO:** Gestão Estratégica; Sistema de Informação; Administração Mercadológica.

**NOME:** Sandro Breval Santiago

**E-MAIL:** sbreval@gmail.com

**TELEFONE:** 3305-1181 / Ramal: 4546

**CURRÍCULO LATTES:** <http://lattes.cnpq.br/6590703255052359>

**TITULAÇÃO:** Doutor em Engenharia de Produção

**ÁREA DE CONHECIMENTO:** Direção e gerenciamento no segmento industrial com destaque para Metal-Mecânico; Tecnologia da Informação; Planejamento e orçamento e Teoria Geral da Administração; Gestão Pública; Logística; Finanças; Orçamento.

**NOME:** Tristão Sócrates Baptista Cavalcante

**E-MAIL:** tristaobc@gmail.com

**TELEFONE:** 3305-1181 / Ramal: 4546

**CURRÍCULO LATTES:** <http://lattes.cnpq.br/6487588774500041>

**TITULAÇÃO:** Doutor em Engenharia de Produção

**ÁREA DE CONHECIMENTO:** Administração, Gestão de Ensino.

## DEPARTAMENTO: CONTABILIDADE

**NOME:** Adenes Texeira Alves

**E-MAIL:** professoradenes@hotmail.com

**TELEFONE:** 3305-1181 / Ramal: 4546

**CURRÍCULO LATTES:** <http://lattes.cnpq.br/5323633054688660>

**TITULAÇÃO:** Mestre Profissional em Contabilidade e Controladoria

**ÁREA DE CONHECIMENTO:** Teoria das Finanças Públicas e Legislação Tributária e Comercial.

**NOME:** Alipio Reis Firmo Filho

**E-MAIL:** alipioreis1@hotmail.com

**TELEFONE:** 3305-1181 / Ramal: 4546

**CURRÍCULO LATTES:** <http://lattes.cnpq.br/9320308657551406>

**TITULAÇÃO:** Mestre em Gestão Pública

**ÁREA DE CONHECIMENTO:** Contabilidade pública, siafi, responsabilidade fiscal, auditoria pública, orçamento público, administração financeira e orçamentária, economia do setor público, finanças públicas.

**NOME:** André Ricardo Reis Costa

**E-MAIL:**

**TELEFONE:** 3305-1181 / Ramal: 4546

**CURRÍCULO LATTES:** <http://lattes.cnpq.br/8613899489490693>

**TITULAÇÃO:** Mestre em Contabilidade e Controladoria

**ÁREA DE CONHECIMENTO:** Finanças; Contabilidade; Estrutura de Capital; Liquidez; Governança corporativa; Gestão de riscos; Mercados futuros.

**NOME:** Arnaldo Donisete de Souza

**E-MAIL:** adonisete@hotmail.com

**TELEFONE:** 3305-1181 / Ramal: 4546

**CURRÍCULO LATTES:** <http://lattes.cnpq.br/4723028927423773>

**TITULAÇÃO:** Doutor em Ciências Empresariais

**ÁREA DE CONHECIMENTO:** Contabilidade Gerencial, Contabilidade Internacional, Contabilidade de Custos; Administração Financeira; Controladoria.

**NOME:** Bartolomeu Miranda Pereira

**E-MAIL:** bartolomeupereira@ufam.edu.br

**TELEFONE:** 3305-1181 / Ramal: 4546

**CURRÍCULO LATTES:** <http://lattes.cnpq.br/0152777605463852>

**TITULAÇÃO:** Mestre em Contabilidade e Controladoria

**ÁREA DE CONHECIMENTO:** Administração Geral e Métodos Quantitativos e Informática.

**NOME:** Carla Macedo Velloso dos Santos

**E-MAIL:** italex@gmail.com

**TELEFONE:** 3305-1181 / Ramal: 4546

**CURRÍCULO LATTES:** <http://lattes.cnpq.br/8147056714245363>

**TITULAÇÃO:** Mestra Controladoria

**ÁREA DE CONHECIMENTO:** Educação e Pesquisa em Contabilidade; Ciências Contábeis; Contabilidade do Terceiro Setor; Contabilidade e Finanças Públicas.

**NOME:** Eduardo Genaro Escate Lay

**E-MAIL:** genaroescate@yahoo.com.br

**TELEFONE:** 3305-1181 / Ramal: 4546

**CURRÍCULO LATTES:** <http://lattes.cnpq.br/6501282345106562>

**TITULAÇÃO:** Doutor em Psicologia e Ciências da Educação

**ÁREA DE CONHECIMENTO:** Gestão Estratégica de Empresas Industriais; Gestão Estratégica de Hospitais Públicos e Privados; Custeio por Procedimentos Hospitalares; Auditoria Financeira;



Auditoria Operativa; Contabilidade Internacional; Custeio por Atividades; Incentivos Fiscais; ISO 9000, ISO 14000 e ISO 18000.

**NOME:** Jean Serrão de Oliveira

**E-MAIL:** jeanserrao@hotmail.com

**TELEFONE:** 3305-1181 / Ramal: 4546

**CURRÍCULO LATTES:** <http://lattes.cnpq.br/9853930608033841>

**TITULAÇÃO:** Doutor Psicologia e Educação

**ÁREA DE CONHECIMENTO:** Área Contabil; Administração; Psicologia; Engenharia de Produção.

**NOME:** Jorge de Moura Barros

**E-MAIL:** morbarros@yahoo.com.br

**TELEFONE:** 3305-1181 / Ramal: 4546

**CURRÍCULO LATTES:** <http://lattes.cnpq.br/1979710984726558>

**TITULAÇÃO:** Especialista em Gestão Contábil e Tributária

**ÁREA DE CONHECIMENTO:** Área Tributária; Contraladoria; Área Contabil, Previdência Social.

**NOME:** Leonor Bernadete Aleixo dos Santos

**E-MAIL:** leonorbernadete.ufam@yahoo.com.br

**TELEFONE:** 3305-1181 / Ramal: 4546

**CURRÍCULO LATTES:** <http://lattes.cnpq.br/2202731900414825>

**TITULAÇÃO:** Mestre em Contabilidade e Controladoria

**ÁREA DE CONHECIMENTO:** Contabilidade Pública.

**NOME:** Luiz Augusto de Carvalho Francisco Soares

**E-MAIL:** las10@uol.com.br

**TELEFONE:** 3305-1181 / Ramal: 4546

**CURRÍCULO LATTES:** <http://lattes.cnpq.br/5116724386390993>

**TITULAÇÃO:** Doutor em Administração – Financeiro

**ÁREA DE CONHECIMENTO:** Direito Tributário; Contabilidade Tributária e Fiscal; Gestão Financeira e Tributária; Teoria Geral da Informação; Contabilidade Gerencial.

**NOME:** Manoel Martins do Carmo Filho

**E-MAIL:** martins.manoel@gmail.com

**TELEFONE:** 3305-1181 / Ramal: 4546

**CURRÍCULO LATTES:** <http://lattes.cnpq.br/3780606901295400>

**TITULAÇÃO:** Doutor em Engenharia de Transporte

**ÁREA DE CONHECIMENTO:** Administração; Balanced Scorecard; Business Intelligence; Sistema de Informações; Gestão de Empresas.

**NOME:** Marcos Maciel Falcão

**E-MAIL:** marcosfalcao09@gmail.com

**TELEFONE:** 3305-1181 / Ramal: 4546

**CURRÍCULO LATTES:** <http://lattes.cnpq.br/1355240571289150>

**TITULAÇÃO:** Mestre em Engenharia de Processos Industriais

**ÁREA DE CONHECIMENTO:** Engenharia de Processos Industriais, Gestão Financeira, Controladoria e Auditoria.

**NOME:** Marcus Roberto Binda Afonso

**E-MAIL:** marcusafonso@ufam.edu.br

**TELEFONE:** 3305-1181 / Ramal: 4546

**CURRÍCULO LATTES:** <http://lattes.cnpq.br/9091157351493649>

**TITULAÇÃO:** Mestre em Desenvolvimento Regional

**ÁREA DE CONHECIMENTO:** Crescimento e Desenvolvimento Econômico, desenvolvimento regional, economia do estado do Amazonas, custos industriais, investimentos em tecnologia e tecnologia e desemprego.

**NOME:** Mariomar de Sales Lima

**E-MAIL:** mariomar.lima@ig.com.br

**TELEFONE:** 3305-1181 / Ramal: 4546

**CURRÍCULO LATTES:** <http://lattes.cnpq.br/9227865354207523>

**TITULAÇÃO:** Doutor em Engenharia de Produção

**ÁREA DE CONHECIMENTO:** Contabilidade Financeira e Societária, Contabilidade Ambiental, Teoria da Contabilidade, Contabilidade Tributária e Controladoria.

**NOME:** Miguel Carlos Viana Negreiros

**E-MAIL:** miguel.negreiros@click21.com.br

**TELEFONE:** 3305-1181 / Ramal: 4546

**CURRÍCULO LATTES:** <http://lattes.cnpq.br/9652436352697221>

**TITULAÇÃO:** Mestre em Engenharia de Produção

**ÁREA DE CONHECIMENTO:** Custos e Orçamento Empresarial; Controladoria; Contabilidade Gerencial

**NOME:** Redvânia Pinto Vieira

**E-MAIL:** redvania@hotmail.com

**TELEFONE:** 3305-1181 / Ramal: 4546

**CURRÍCULO LATTES:** <http://lattes.cnpq.br/0650731275809775>

**TITULAÇÃO:** Mestre em Contabilidade e Controladoria

**ÁREA DE CONHECIMENTO:** Contabilidade em Instituições do Terceiro Setor; Contabilidade Gerencial; Teoria da Contabilidade; Perícia Contábil.

**NOME:** Sâmia Regina Picanço de Jesus

**E-MAIL:** samiadejesus71@gmail.com

**TELEFONE:** 3305-1181 / Ramal: 4546

**CURRÍCULO LATTES:** <http://lattes.cnpq.br/4467749543155585>

**TITULAÇÃO:** Mestre em Contabilidade e Controladoria

**ÁREA DE CONHECIMENTO:** Contabilidade Gerencial, Finanças e Custos.

**NOME:** Silvia Elaine Moreira

**E-MAIL:** semoreira@hotmail.com

**TELEFONE:** 3305-1181 / Ramal: 4546

**CURRÍCULO LATTES:** <http://lattes.cnpq.br/6474953633544218>

**TITULAÇÃO:** Doutora em Contabilidade e Controladoria

**ÁREA DE CONHECIMENTO:** Auditorias internas e externas, Ciências Contábeis e Administração

## DEPARTAMENTO: ECONOMIA E ANÁLISE

**NOME:** Alexandre Almir Ferreira Rivas  
**E-MAIL:** alex.rivas@argo.com.br  
**TELEFONE:** 3305-1181 / Ramal: 4546  
**CURRÍCULO LATTES:** <http://lattes.cnpq.br/2770348188487098>  
**TITULAÇÃO:** Doutor em Economia Ambiental  
**ÁREA DE CONHECIMENTO:** Economia Ambiental e Finanças Públicas.

**NOME:** Anderson Litaiff Feitosa da Costa  
**E-MAIL:** andersonlfc@yahoo.com  
**TELEFONE:** 3305-1181 / Ramal: 4546  
**CURRÍCULO LATTES:** <http://lattes.cnpq.br/6956345719810116>  
**TITULAÇÃO:** Mestre em Desenvolvimento Regional  
**ÁREA DE CONHECIMENTO:** Economia, com ênfase em Métodos Quantitativos em Economia.

**NOME:** Andreia Brasil Santos  
**E-MAIL:** brasiland@ufam.edu.br  
**TELEFONE:** 3305-1181 / Ramal: 4546  
**CURRÍCULO LATTES:** <http://lattes.cnpq.br/3369570368434904>  
**TITULAÇÃO:** Doutora em Engenharia de Produção  
**ÁREA DE CONHECIMENTO:** Planejamento do Desenvolvimento.

**NOME:** Diogo Del Fiori  
**E-MAIL:** brasiland@ufam.edu.br  
**TELEFONE:** 3305-1181 / Ramal: 4546  
**CURRÍCULO LATTES:** <http://lattes.cnpq.br/9156280013022904>  
**TITULAÇÃO:** Doutor em Ciências Econômicas  
**ÁREA DE CONHECIMENTO:** Ciências Econômicas.

**NOME:** Dimas Jose Lasmar  
**E-MAIL:** dimas.lasmar@gmail.com  
**TELEFONE:** 3305-1181 / Ramal: 4546  
**CURRÍCULO LATTES:** <http://lattes.cnpq.br/1064512782578721>  
**TITULAÇÃO:** Doutor em Engenharia de Produção  
**ÁREA DE CONHECIMENTO:** Inovação, Bionegócios e Finanças.

**NOME:** Enimar Jerônimo Wendhausen  
**E-MAIL:** enimar@ufam.edu.br  
**TELEFONE:** 3305-1181 / Ramal: 4546  
**CURRÍCULO LATTES:** <http://lattes.cnpq.br/0566333625648830>  
**TITULAÇÃO:** Doutora em Ciências Econômicas  
**ÁREA DE CONHECIMENTO:** Economia solidária, mercado de trabalho, empreendimentos solidários, competitividade e empreendimento solidário.

**NOME:** Frederick Fagundes Alves  
**E-MAIL:** frederickalves@gmail.com  
**TELEFONE:** 3305-1181 / Ramal: 4546  
**CURRÍCULO LATTES:** <http://lattes.cnpq.br/2518892119165224>  
**TITULAÇÃO:** Doutor em Economia Aplicada  
**ÁREA DE CONHECIMENTO:** Métodos Quantitativos em Economia; Economia Aplicada; Crescimento e Desenvolvimento Econômico; Externalidade de Capital Humano; Produtividade e Análise de Eficiência.

**NOME:** Geasi Morais  
**E-MAIL:** geasi04@hotmail.com  
**TELEFONE:** 3305-1181 / Ramal: 4546  
**CURRÍCULO LATTES:** <http://lattes.cnpq.br/1941592335099958>  
**TITULAÇÃO:** Mestre em Economia  
**ÁREA DE CONHECIMENTO:** Métodos e Modelos Matemáticos, Econométricos e Estatísticos aplicados ao Mercado de Trabalho e Relações de Gênero.

**NOME:** Jefferson Praia Bezerra  
**E-MAIL:** jefferson.praia@gmail.com  
**TELEFONE:** 3305-1181 / Ramal: 4546  
**CURRÍCULO LATTES:** <http://lattes.cnpq.br/4309534953040104>  
**TITULAÇÃO:** Graduação em Economia  
**ÁREA DE CONHECIMENTO:** Economia Regional, empreendedorismo, economia regional, amazônia, economia brasileira e negócios.

**NOME:** Jorge Isper Abraham Filho  
**E-MAIL:** jorgeisper@hotmail.com  
**TELEFONE:** 3305-1181 / Ramal: 4546  
**CURRÍCULO LATTES:**  
**TITULAÇÃO:** Especialista em Administração Financeira  
**ÁREA DE CONHECIMENTO:**

**NOME:** José Barbosa Filho  
**E-MAIL:** jbarbosa@ufam.edu.br  
**TELEFONE:** 3305-1181 / Ramal: 4546  
**CURRÍCULO LATTES:** <http://lattes.cnpq.br/3511405141950856>  
**TITULAÇÃO:** Doutor em Engenharia de Produção  
**ÁREA DE CONHECIMENTO:** Contabilidade Ambiental, Matemática Financeira e Econometria, Gestão Ambiental, piscicultura, valoração ambiental, desenvolvimento sustentável, avaliação de impactos ambientais e gerenciamento de processos.

**NOME:** Lenice Ypiranga Benevides de Araújo Vieira Sá  
**E-MAIL:** lenice@ufam.edu.br  
**TELEFONE:** 3305-1181 / Ramal: 4546  
**CURRÍCULO LATTES:** <http://lattes.cnpq.br/4735772201120821>  
**TITULAÇÃO:** Doutora em Administração  
**ÁREA DE CONHECIMENTO:** Desenvolvimento, Agricultura e Sociedade.

**NOME:** Lincoln Antônio Campos Alves  
**E-MAIL:** campos.lincoln@hotmail.com  
**TELEFONE:** 3305-1181 / Ramal: 4546  
**CURRÍCULO LATTES:**  
**TITULAÇÃO:** Doutor em Administração  
**ÁREA DE CONHECIMENTO:**

**NOME:** Leonardo Coviello Regazzini  
**E-MAIL:** leonardo.regazzini@gmail.com  
**TELEFONE:** 3305-1181 / Ramal: 4546  
**CURRÍCULO LATTES:** <http://lattes.cnpq.br/0678217572255560>  
**TITULAÇÃO:** Doutor em Economia  
**ÁREA DE CONHECIMENTO:** Política Fiscal e Economia do Setor Público.

**NOME:** Lucas Vitor de Carvalho Sousa  
**E-MAIL:** lucasvitor.cs@gmail.com  
**TELEFONE:** 3305-1181 / Ramal: 4546  
**CURRÍCULO LATTES:** <http://lattes.cnpq.br/7263719409030919>  
**TITULAÇÃO:** Doutor em Economia  
**ÁREA DE CONHECIMENTO:** Economia do Saneamento, Economia Ambiental, Economia Ecológica, Economia das Mudanças Climáticas e Métodos Quantitativos em Economia.

**NOME:** Luiz Roberto Coelho Nascimento  
**E-MAIL:** luizroberto@ufam.edu.br saint\_louis@uol.com.br  
**TELEFONE:** 3305-1181 / Ramal: 4546  
**CURRÍCULO LATTES:** <http://lattes.cnpq.br/5393962026502758>  
**TITULAÇÃO:** Doutor em Economia  
**ÁREA DE CONHECIMENTO:** Economia Regional; Desigualdade de Renda; Crescimento Econômico; Agricultura.

**NOME:** Márcio Antônio Couto Ferreira  
**E-MAIL:** marciocout@yahoo.com.br  
**TELEFONE:** 3305-1181 / Ramal: 4546  
**CURRÍCULO LATTES:** <http://lattes.cnpq.br/5773060474361889>  
**TITULAÇÃO:** Doutor em Ciências do Ambiente e Sustentabilidade na Amazônia  
**ÁREA DE CONHECIMENTO:** Engenharia de Produção e Pesquisa Operacional aplicados a problemas de Transporte.

**NOME:** Marília Carvalho Brasil  
**E-MAIL:** mariliacbrasil@yahoo.com.br  
**TELEFONE:** 3305-1181 / Ramal: 4546  
**CURRÍCULO LATTES:** <http://lattes.cnpq.br/7148706132050095>  
**TITULAÇÃO:** Mestre em Demografia  
**ÁREA DE CONHECIMENTO:** Economia e Demografia, fecundidade, migração, população indígena e desenvolvimento regional, com foco na Amazônia.

**NOME:** Marinilde Verçosa Ferreira  
**E-MAIL:** marinilde@ufam.edu.br

**TELEFONE:** 3305-1181 / Ramal: 4546

**CURRÍCULO LATTES:** <http://lattes.cnpq.br/0334395266472345>

**TITULAÇÃO:** Mestre em Desenvolvimento Regional

**ÁREA DE CONHECIMENTO:** Administração, Economia regional, economia agrícola, economia solidária, empreendedorismo, associativismo e cooperativismo, trabalho e relações de trabalho na Amazônia, gestão organizacional, gestão da qualidade e metodologia do ensino e da pesquisa.

**NOME:** Mauro Thury de Vieira Sá

**E-MAIL:** mtvsa@uol.com.br

**TELEFONE:** 3305-1181 / Ramal: 4546

**CURRÍCULO LATTES:** <http://lattes.cnpq.br/4864490907253872>

**TITULAÇÃO:** Doutor em Ciência Econômica

**ÁREA DE CONHECIMENTO:** Zona Franca; Comércio Internacional.

**NOME:** Michele Lins Aracaty e Silva

**E-MAIL:** michelearacaty@yahoo.com.br

**TELEFONE:** 3305-1181 / Ramal: 4546

**CURRÍCULO LATTES:** <http://lattes.cnpq.br/9852711626925841>

**TITULAÇÃO:** Doutora em Ciência Econômica

**ÁREA DE CONHECIMENTO:** Desenvolvimento Regional e Sustentável, Amazônia, Novas Economias, Economia Social, Empregos Verdes, Economia do Crime e Vulnerabilidade Social.

**NOME:** Noval Benayon Mello

**E-MAIL:** nbenaionmello@ig.com.br

**TELEFONE:** 3305-1181 / Ramal: 4546

**CURRÍCULO LATTES:** <http://lattes.cnpq.br/2766306320072929>

**TITULAÇÃO:** Doutor em Educação

**ÁREA DE CONHECIMENTO:** Economia, com ênfase em História do Pensamento Econômico, economia solidária, ciência, educação, teoria econômica e subdesenvolvimento.

**NOME:** Paulo Berti de Azevedo Barros

**E-MAIL:** paulo.berth@hotmail.com

**TELEFONE:** 3305-1181 / Ramal: 4546

**CURRÍCULO LATTES:** <http://lattes.cnpq.br/4397517324331464>

**TITULAÇÃO:** Doutor em Teoria Econômica

**ÁREA DE CONHECIMENTO:** Economia Institucional e do Desenvolvimento.

**NOME:** Raphael Ribeiro Costa

**E-MAIL:** raphael.ufam@gmail.com

**TELEFONE:** 3305-1181 / Ramal: 4546

**CURRÍCULO LATTES:** <http://lattes.cnpq.br/7231025301620358>

**TITULAÇÃO:** Mestre em Matemática Aplicada

**ÁREA DE CONHECIMENTO:** Matemática, ciências econômicas, contabilidade.

**NOME:** Rosana Zau Mafra

**E-MAIL:** rosanazau@gmail.com

**TELEFONE:** 3305-1181 / Ramal: 4546

**CURRÍCULO LATTES:** <http://lattes.cnpq.br/6557481920689240>

**TITULAÇÃO:** Doutora em Biotecnologia

**ÁREA DE CONHECIMENTO:** Bioindústria amazonense; Cadeia Produtiva de Plantas Medicinais e Fitoterápicos; Estudos de Impactos Ambientais; Propriedade Intelectual; Biotecnologia; Empreendedorismo; Startups científicas; Transferência de Tecnologia; Inovação e tecnologia; Economia de Empresas; Finanças pessoais; Mercado de trabalho para jovem aprendiz; Cooperação entre empresas, ICTs, Governo; Análise de Rede Social (ARS); Gestão de Sistema de Dados da biodiversidade amazônica (Banco de Dados Bionorte).

**NOME:** Salomão Franco Neves

**E-MAIL:** salomao@ufam.edu.br

**TELEFONE:** 3305-1181 / Ramal: 4546

**CURRÍCULO LATTES:** <http://lattes.cnpq.br/4794599939768087>

**TITULAÇÃO:** Doutor em Desenvolvimento Sustentável

**ÁREA DE CONHECIMENTO:** Ecologia Industrial.

**NOME:** Sylvio Mario Puga Ferreira

**E-MAIL:** spuga@ufam.edu.br sylviopuga@hotmail.com

**TELEFONE:** 3305-1181 / Ramal: 4546

**CURRÍCULO LATTES:** <http://lattes.cnpq.br/8589963157350634>

**TITULAÇÃO:** Doutor em Economia

**ÁREA DE CONHECIMENTO:** Economia da Amazônia.



# FACULDADE DE INFORMAÇÃO E COMUNICAÇÃO - FIC



**NOME:** Aline Ferreira Lira

**E-MAIL:** aline\_lira@yahoo.com / aline@ufam.edu.com.br

**TELEFONE:** 3305-1181 / Ramais: 2310 / 2311 / 2312 / 2313 / 2314

**CURRÍCULO LATTES:** <http://lattes.cnpq.br/4562180501831402>

**TITULAÇÃO:** Doutora em Linguística

**ÁREA DE CONHECIMENTO:** Discurso sobre meio ambiente e sustentabilidade;  
Consumo consciente.

**NOME:** Allan Soljenitsin Barreto Rodrigues

**E-MAIL:** allan\_soljenitsin@yahoo.com.br

**TELEFONE:** 3305-1181 / Ramais: 2310 / 2311 / 2312 / 2313 / 2314

**CURRÍCULO LATTES:** <http://lattes.cnpq.br/6064689318678257>

**TITULAÇÃO:** Doutor em Sociedade e Cultura na Amazônia

**ÁREA DE CONHECIMENTO:** Comunicação e Ciencia da Informação.

**NOME:** Célia Maria da Silva Carvalho

**E-MAIL:** ccarvalho@ufam.edu.br

**TELEFONE:** 3305-1181 / Ramais: 2310 / 2311 / 2312 / 2313 / 2314

**CURRÍCULO LATTES:** <http://lattes.cnpq.br/2101523855399133>

**TITULAÇÃO:** Doutora em Biotecnologia

**ÁREA DE CONHECIMENTO:** Meio ambiente; Comunicação e Marketing;  
Comunicação Organizacional.

**NOME:** Henrique Wendhausen

**E-MAIL:** henrique.wendhausen@gmail.com

**TELEFONE:** 3305-1181 / Ramais: 2310 / 2311 / 2312 / 2313 / 2314

**CURRÍCULO LATTES:** <http://lattes.cnpq.br/1734706644711575>

**TITULAÇÃO:** Mestre em Comunicação Social

**ÁREA DE CONHECIMENTO:** Gestão de processos comunicacionais; Organizações  
não-governamentais e mídia comunitária.

**NOME:** Ivania Maria Carneiro Vieira  
**E-MAIL:** ivvieira@uol.com.br  
**TELEFONE:** 3305-1181 / Ramais: 2310 / 2311 / 2312 / 2313 / 2314  
**CURRÍCULO LATTES:** <http://lattes.cnpq.br/1719336988574799>  
**TITULAÇÃO:** Mestre em Engenharia de Produção  
**ÁREA DE CONHECIMENTO:** Informação Pública, Comunicação Comunitária, Jornalismo impresso; Jornalismo e Direitos Coletivos.

**NOME:** Itala Clay de Oliveira Freitas  
**E-MAIL:** iclayfreitas@hotmail.com  
**TELEFONE:** 3305-1181 / Ramais: 2310 / 2311 / 2312 / 2313 / 2314  
**CURRÍCULO LATTES:** <http://lattes.cnpq.br/1194804661615642>  
**TITULAÇÃO:** Doutora em Comunicação e Semiótica  
**ÁREA DE CONHECIMENTO:** Signo e Significação nas Mídias; Comunicação, Cultura e Amazônia.

**NOME:** João Bosco Ferreira  
**E-MAIL:** ferreira.joaobosco@gmail.com  
**TELEFONE:** 3305-1181 / Ramais: 2310 / 2311 / 2312 / 2313 / 2314  
**CURRÍCULO LATTES:** <http://lattes.cnpq.br/4440115114170685>  
**TITULAÇÃO:** Mestre em Sociedade e Cultura na Amazônia  
**ÁREA DE CONHECIMENTO:** Formação profissional; Comunicação Massiva; Política e Comunicação.

**NOME:** Judy Lima Tavares  
**E-MAIL:** judytavares@gmail.com  
**TELEFONE:** 3305-1181 / Ramais: 2310 / 2311 / 2312 / 2313 / 2314  
**CURRÍCULO LATTES:** [lattes.cnpq.br/7611058575807264](http://lattes.cnpq.br/7611058575807264)  
**TITULAÇÃO:** Mestre em Ciências da Comunicação  
**ÁREA DE CONHECIMENTO:** Comunicação Social – Relações Públicas; Responsabilidade Social; Redes sociais digitais.

**NOME:** Laura Jane Vidal Bezerra  
**E-MAIL:** ljanevidal@gmail.com  
**TELEFONE:** 3305-1181 / Ramais: 2310 / 2311 / 2312 / 2313 / 2314  
**CURRÍCULO LATTES:** [lattes.cnpq.br/9088638945292634](http://lattes.cnpq.br/9088638945292634)  
**TITULAÇÃO:** Mestre em Ciências Ambientais  
**ÁREA DE CONHECIMENTO:** Opinião Pública; Meio ambiente.

**NOME:** Leandro Coelho de Aguiar  
**E-MAIL:** leandroaguiar@ufam.edu.br  
**TELEFONE:** (92) 98454-5290  
**CURRÍCULO LATTES:** <http://lattes.cnpq.br/9215945031601297>  
**TITULAÇÃO:** Mestre em Ciência da Informação (UFRJ / IBICT MCT)  
**ÁREA DE CONHECIMENTO:** Arquivologia, História, História dos Arquivos e da Arquivologia, Patrimônio documental, Coordenador do Laboratório de Pesquisa em Arquivologia, História e Patrimônio da Ufam.

**NOME:** Maria Emília de Oliveira Pereira Abbud

**E-MAIL:** emiliaabbud@hotmail.com

**TELEFONE:** 3305-1181 / Ramais: 2310 / 2311 / 2312 / 2313 / 2314

**CURRÍCULO LATTES:** [lattes.cnpq.br/8948660674436542](https://lattes.cnpq.br/8948660674436542)

**TITULAÇÃO:** Doutora em Ciências

**ÁREA DE CONHECIMENTO:** Comunicação Social; Relações Públicas;  
Comunicação Organizacional; Consumo de Alimentos.

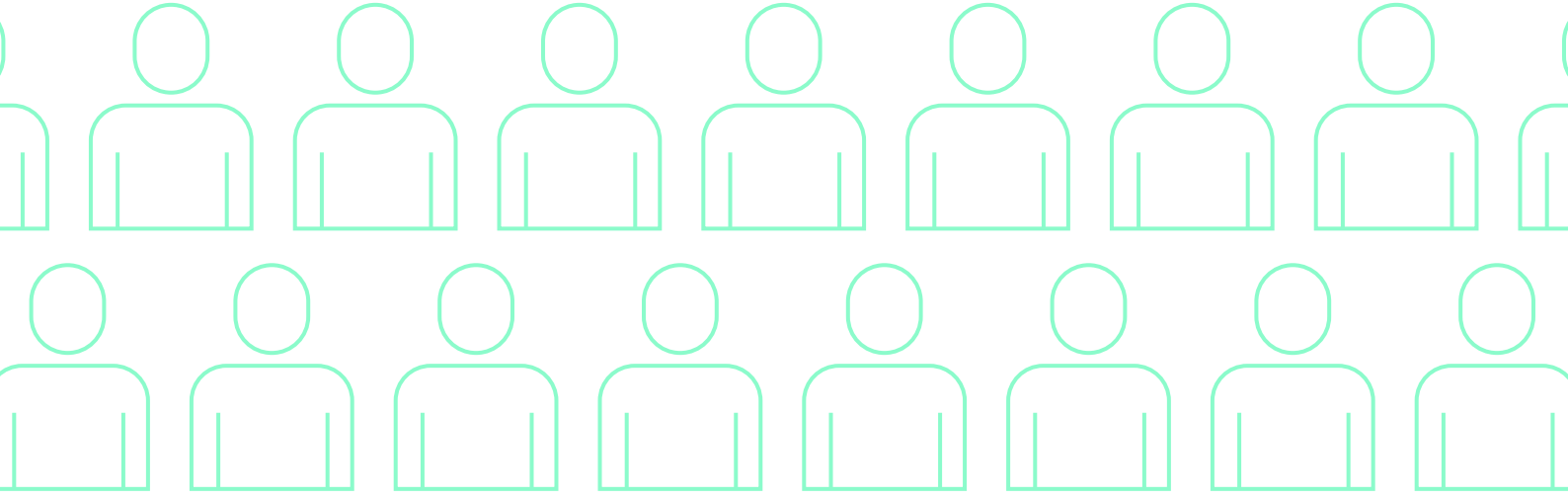

# FACULDADE DE LETRAS - FLET



## DEPARTAMENTO: LETRAS - LIBRAS

**NOME:** Elizandra De Lima Silva

**E-MAIL:** elizandralima@hotmail.com

**TELEFONE:** 3305-1181 / Ramal: 2114

**CURRÍCULO LATTES:** <http://lattes.cnpq.br/4575976099767056>

**TITULAÇÃO:** Especialista em Libras

**ÁREA DE CONHECIMENTO:** Língua Portuguesa como Segunda Língua para Surdos;  
Ensino de Língua Brasileira de Sinais; Língua e Literatura Latina.

**NOME:** Fábio Tadeu Cabral Stoller

**E-MAIL:** fabiostoller.libras@gmail.com

**TELEFONE:** 3305-1181 / Ramal: 2114

**CURRÍCULO LATTES:** <http://lattes.cnpq.br/3366252047905020>

**TITULAÇÃO:** Mestre em Diversidade e Inclusão

**ÁREA DE CONHECIMENTO:** Narrativas mídias e discurso.

**NOME:** Hamilton Pereira Rodrigues

**E-MAIL:** hamiltonlibras@hotmail.com

**TELEFONE:** 3305-1181 / Ramal: 2114

**CURRÍCULO LATTES:** <http://lattes.cnpq.br/1192342751098378>

**TITULAÇÃO:** Especialista em Língua Brasileira de Sinais e Educação Especial

**ÁREA DE CONHECIMENTO:** Deficientes auditivos, identidade alteridade, diferença,  
cultura, educação.

**NOME:** Iranvith Cavalcante Scantbelruy

**E-MAIL:** iranvith@hotmail.com

**TELEFONE:** 3305-1181 / Ramal: 2114

**CURRÍCULO LATTES:** <http://lattes.cnpq.br/9736698953197079>

**TITULAÇÃO:** Mestre em Educação

**ÁREA DE CONHECIMENTO:** Educação de Surdos, Aspectos Lingüísticos da Língua Brasileira de Sinais, Ensino de Libras, Tradução e Interpretação da Língua Brasileira de Sinais/Língua Portuguesa e/ou vice-versa, Educação a Distância e Educação mediada por Tecnologia

**NOME:** Joabe Barbosa Pimentel

**E-MAIL:** joabe.barbosaufam@gmail.com

**TELEFONE:** 3305-1181 / Ramal: 2114

**CURRÍCULO LATTES:** <http://lattes.cnpq.br/5366253763088046>

**TITULAÇÃO:** Proficiente em Libras (Tradução/Interpretação de LIBRAS e Ensino de LIBRAS)

**ÁREA DE CONHECIMENTO:** LIBRAS. Tradução e Interpretação de LIBRAS; Acessibilidade Comunicacional; Pessoas Surdas.

**NOME:** Joana Angélica Ferreira Monteiro

**E-MAIL:** joanastoller@gmail.com

**TELEFONE:** 3305-1181 / Ramal: 2114

**CURRÍCULO LATTES:** <http://lattes.cnpq.br/0385777404370609>

**TITULAÇÃO:** Mestre em Diversidade e Inclusão

**ÁREA DE CONHECIMENTO:** Linguística e gramática em Libras.

**NOME:** Laura Amaral Kummel Frydrych

**E-MAIL:** lauraletraslibras@gmail.com

**TELEFONE:** 3305-1181 / Ramal: 2114

**CURRÍCULO LATTES:** <http://lattes.cnpq.br/3282454822011981>

**TITULAÇÃO:** Mestre em Letras - Estudos da Linguagem/Teorias do Texto e do Discurso

**ÁREA DE CONHECIMENTO:** Língua Brasileira de Sinais (Libras); Status Linguístico das Línguas de Sinais; Linguística Saussuriana.

**NOME:** Taísa Aparecida Carvalho Sales

**E-MAIL:** carvalhotaisa@yahoo.com.br

**TELEFONE:** 3305-1181 / Ramal: 2114

**CURRÍCULO LATTES:** <http://lattes.cnpq.br/7260603224333290>

**TITULAÇÃO:** Mestre em Letras – Linguagem e Sociedade

**ÁREA DE CONHECIMENTO:** Literatura Em Libras; Língua De Sinais Brasileira – Libras; Educação de Surdos; Ensino De Língua Portuguesa Como L2.

**NOME:** Vanessa N. Dos Santos De Oliveira

**E-MAIL:** vanessa.coda@gmail.com

**TELEFONE:** 3305-1181 / Ramal: 2114

**CURRÍCULO LATTES:** <http://lattes.cnpq.br/6205231136528785>

**TITULAÇÃO:** Especialista em Língua Brasileira de Sinais

**ÁREA DE CONHECIMENTO:** Cultura Surda; Escola Bilingue para Surdos; CODAS.

## DEPARTAMENTO: LETRAS – LÍNGUAS ESTRANGEIRAS

**NOME:** Adriana da Silva Araújo

**E-MAIL:** dri.drica.adriana@hotmail.com

**TELEFONE:** 3305-1181 / Ramal: 2114

**CURRÍCULO LATTES:** <http://lattes.cnpq.br/0637728381631467>

**TITULAÇÃO:** Mestre em Estudos Linguísticos e Literários em Inglês

**ÁREA DE CONHECIMENTO:** Internacionalização do ensino superior, multiculturalismo, pós-modernidade, educação literária, formação de professores de língua estrangeira.

**NOME:** Cacio José Ferreira

**E-MAIL:** caciosan@hotmail.com

**TELEFONE:** 3305-1181 / Ramal: 2114

**CURRÍCULO LATTES:** <http://lattes.cnpq.br/1928500395861445>

**TITULAÇÃO:** Mestre em Literatura

**ÁREA DE CONHECIMENTO:** língua e literatura japonesa, língua portuguesa, linguística, representação literária, fábulas, questões sobre leitura e escrita.

**NOME:** Camilla da Silva Corrêa

**E-MAIL:** camillabrasilcorrea@gmail.com

**TELEFONE:** 3305-1181 / Ramal: 2114

**CURRÍCULO LATTES:** <http://lattes.cnpq.br/6440323515747298>

**TITULAÇÃO:** Mestre em Letras (Língua, Literatura e Cultura Japonesa)

**ÁREA DE CONHECIMENTO:** Língua e Literatura Japonesa; Língua e Literatura Inglesa; Estudos Culturais Asiáticos;

**NOME:** Edith Santos Correa

**E-MAIL:** edsane@uol.com.br

**TELEFONE:** 3305-1181 / Ramal: 2114

**CURRÍCULO LATTES:** <http://lattes.cnpq.br/2831527202202996>

**TITULAÇÃO:** Mestre em Letras

**ÁREA DE CONHECIMENTO:** Metodologia do Ensino/Aprendizagem da Língua Inglesa; Formação de professores de Inglês; Teoria e prática de sala de aula como base do Programa de Trainee.

**NOME:** Ernesto Atsushi Sambuichi

**E-MAIL:** ernestosambuichi@hotmail.com

**TELEFONE:** 3305-1181 / Ramal: 2114

**CURRÍCULO LATTES:** <http://lattes.cnpq.br/9866764795865633>

**TITULAÇÃO:** Mestre em Letras

**ÁREA DE CONHECIMENTO:** Língua, Cultura e Literatura Japonesa, Ensino de Língua Japonesa e de Língua, Literatura e Redação em Língua Portuguesa.

**NOME:** Esteban Reyes Celedón

**E-MAIL:** celedonesteban@yahoo.com.br

**TELEFONE:** 3305-1181 / Ramal: 2114

**CURRÍCULO LATTES:** <http://lattes.cnpq.br/1951026484779852>

**TITULAÇÃO:** Doutor em Letras Neolatinas  
**ÁREA DE CONHECIMENTO:** Crônicas Urbanas

**NOME:** Francisca Jane Vieira Jatobá

**E-MAIL:** jjjatoba@hotmail.com

**TELEFONE:** 3305-1181 / Ramal: 2114

**CURRÍCULO LATTES:** <http://lattes.cnpq.br/5267840456746149>

**TITULAÇÃO:** Doutora em Sociedade e Cultura na Amazônia

**ÁREA DE CONHECIMENTO:** Enologia indígena; Língua Francesa; Neurociência; Línguas Estrangeiras Modernas.

**NOME:** Felipe Miguel Castro Heufemann

**E-MAIL:** felipemcastroh@gmail.com

**TELEFONE:** 3305-1181 / Ramal: 2114

**CURRÍCULO LATTES:** <http://lattes.cnpq.br/9315534808724001>

**TITULAÇÃO:** Mestre em Letras

**ÁREA DE CONHECIMENTO:** Língua Espanhola; Culturas Espanhola e Hispano-Americana.

**NOME:** Herbert Luiz Braga Ferreira

**E-MAIL:** herbertlbf@uol.com.br

**TELEFONE:** 3305-1181 / Ramal: 2114

**CURRÍCULO LATTES:** <http://lattes.cnpq.br/4035461749959129>

**TITULAÇÃO:** Doutor em Linguística Aplicada

**ÁREA DE CONHECIMENTO:** Linguística Aplicada; Saber Implícito; Saber Explícito; Aprendizagem; Aspectos psicológicos e bilinguismo; Atitudes; Ideologia.

**NOME:** Hilton Monteiro Dias Junior

**E-MAIL:** hiltondias@bol.com.br

**TELEFONE:** 3305-1181 / Ramal: 2114

**CURRÍCULO LATTES:** <http://lattes.cnpq.br/7959069618165583>

**TITULAÇÃO:** Mestre em Administração em turismo e hotelaria.

**ÁREA DE CONHECIMENTO:** Língua Inglesa, Inglês Instrumental, Metodologia do Trabalho Científico, Trabalho de Conclusão de Curso (TCC), Gestão Estratégica em Educação e Planejamento Estratégico no Curso de Administração e no Curso de Segurança Pública.

**NOME:** João Luiz de Souza

**E-MAIL:** joaocancio47@gmail.com

**TELEFONE:** 3305-1181 / Ramal: 2114

**CURRÍCULO LATTES:** <http://lattes.cnpq.br/0973097165478475>

**TITULAÇÃO:** Doutor em Sociedade e Cultura na Amazônia

**ÁREA DE CONHECIMENTO:** Língua francesa, interculturalidade, singularidades, imagens, ensino e modernidade.

**NOME:** Laila Cristina dos Santos Azevedo

**E-MAIL:** laight.azevedo@gmail.com

**TELEFONE:** 3305-1181 / Ramal: 2114

**CURRÍCULO LATTES:** <http://lattes.cnpq.br/1356980579596940>

**TITULAÇÃO:** Mestre em Estudos Literários



**ÁREA DE CONHECIMENTO:** Letras com ênfase em Literatura e docência em Língua Inglesa. Possui grande interesse na área de estudos literários e adaptações cinematográficas baseadas em obras literárias.

**NOME:** Leonard Christy Souza Costa

**E-MAIL:** leonardchristy@yahoo.com.br

**TELEFONE:** 3305-1181 / Ramal: 2114

**CURRÍCULO LATTES:** <http://lattes.cnpq.br/6253814174927313>

**TITULAÇÃO:** Doutor em Linguística

**ÁREA DE CONHECIMENTO:** Análise do Discurso, Michel Foucault, língua inglesa, metodologia, História das Ideias Linguísticas e Filosofia da Linguística

**NOME:** Lileana Mourão Franco de Sá

**E-MAIL:** lmfransa@uol.com.br

**TELEFONE:** 3305-1181 / Ramal: 2114

**CURRÍCULO LATTES:** <http://lattes.cnpq.br/6820794188934308>

**TITULAÇÃO:** Doutora em Estudos Literários

**ÁREA DE CONHECIMENTO:** Letras, narrativa fantástica, espaço feminino, teatro.

**NOME:** Mirley Tereza Correia da Costa

**E-MAIL:** mirleyterz@gmail.com

**TELEFONE:** 3305-1181 / Ramal: 2114

**CURRÍCULO LATTES:** <http://lattes.cnpq.br/5516183611900295>

**TITULAÇÃO:** Mestre em Letras

**ÁREA DE CONHECIMENTO:** Políticas Públicas para o ensino de línguas estrangeiras, Língua Francesa, Portuguesa e Literatura Brasileira.

**NOME:** Rocío Del Carmen Celis Lozano

**E-MAIL:** rociodelcarmen\_c@yahoo.com.br

**TELEFONE:** 3305-1181 / Ramal: 2114

**CURRÍCULO LATTES:** <http://lattes.cnpq.br/2751489312860129>

**TITULAÇÃO:** Mestre em Educação

**ÁREA DE CONHECIMENTO:** Língua Espanhola, Língua Espanhola em Hispano-América, Cultura Espanhola, Cultura Hispano-americana, Literatura hispano-americana, Língua Espanhola para área de Turismo.

**NOME:** Saturnino José Valladares López

**E-MAIL:** saturninovalladares@gmail.com

**TELEFONE:** 3305-1181 / Ramal: 2114

**CURRÍCULO LATTES:** <http://lattes.cnpq.br/1508680502084377>

**TITULAÇÃO:** Doutor em Literatura Espanhola

**ÁREA DE CONHECIMENTO:** Língua e Literatura Espanhola, Lingüística, Letras e Artes.

**NOME:** Sérgio Armstrong Russo da Silva

**E-MAIL:** sergio\_armstrong@hotmail.com

**TELEFONE:** 3305-1181 / Ramal: 2114

**CURRÍCULO LATTES:** <http://lattes.cnpq.br/8533899511410533>

**TITULAÇÃO:** Mestre em Letras

**ÁREA DE CONHECIMENTO:** Linguística, Linguística Aplicada, e Ensino de Línguas.

**NOME:** Wagner Barros Texeira

**E-MAIL:** wagbarteixeira@hotmail.com

**TELEFONE:** 3305-1181 / Ramal: 2114

**CURRÍCULO LATTES:** <http://lattes.cnpq.br/6227315631560289>

**TITULAÇÃO:** Doutor em Letras Neolatinas

**ÁREA DE CONHECIMENTO:** Línguas, políticas linguísticas, formação de professores de línguas e estudos linguísticos, Discurso e práticas sociais.

# FACULDADE DE TECNOLOGIA - FT



## DEPARTAMENTO: ARQUITETURA E URBANISMO

**NOME:** Caren Michels

**E-MAIL:** carenmichels@ufam.edu.br

**TELEFONE:** 3305-1181 / Ramal: 2600

**CURRÍCULO LATTES:** <http://lattes.cnpq.br/8461410611417570>

**TITULAÇÃO:** Doutora em Engenharia Civil

**ÁREA DE CONHECIMENTO:** Conforto ambiental em edificações, Desempenho térmico e energético de Edificações.

**NOME:** Elizangela Francisca Sena de Araújo Silva

**E-MAIL:** efsaraujosilva@hotmail.com

**TELEFONE:** 3305-1181 / Ramal: 2600

**CURRÍCULO LATTES:** <http://lattes.cnpq.br/2777943796838220>

**TITULAÇÃO:** Mestre em Sociedade e Cultura na Amazonia

**ÁREA DE CONHECIMENTO:** Arquitetura e Urbanismo, Projeto de Arquitetura e Urbanismo, paisagem natural e artificial, impacto arquitetônico e urbanístico.

**NOME:** Gonzalo Renato Núñez Melgar

**E-MAIL:** gonzalo\_rnm@hotmail.com

**TELEFONE:** 3305-1181 / Ramal: 2600

**CURRÍCULO LATTES:** <http://lattes.cnpq.br/6807553993570915>

**TITULAÇÃO:** Mestre em Ciências Humanas.

**ÁREA DE CONHECIMENTO:** Arquitetura e Urbanismo, Projeto Arquitetônico, Planejamento Urbano Regional, Urbanismo na Amazônia, Cultura Amazônica, Fotografia Arquitetônica, Fotografia Documental Urbana.

**NOME:** Marcos Paulo Cereto

**E-MAIL:** mcereto@hotmail.com

**TELEFONE:** 3305-1181 / Ramal: 2600

**CURRÍCULO LATTES:** <http://lattes.cnpq.br/9835970650846482>

**TITULAÇÃO:** Doutorado em andamento em Arquitetura

**ÁREA DE CONHECIMENTO:** Arquitetura moderna, Arquitetura na Amazônia, Severiano Porto, projetos de arquitetura, ensino de arquitetura na Amazônia.

**NOME:** Roger Pamponet da Fonseca

**E-MAIL:** rogerpamponet@ufam.edu.br

**TELEFONE:** 3305-1181 / Ramal: 2600

**CURRÍCULO LATTES:** <http://lattes.cnpq.br/1389367491227400>

**TITULAÇÃO:** Doutor em Arquitetura e Urbanismo

**ÁREA DE CONHECIMENTO:** Teoria e história; Arquitetura no Brasil; Tecnologia das estruturas aplicadas à arquitetura.

**NOME:** Taís Furtado Pontes

**E-MAIL:** taisfurtado@ufam.edu.br

**TELEFONE:** 3305-1181 / Ramal: 2600

**CURRÍCULO LATTES:** <http://lattes.cnpq.br/4839674303275056>

**TITULAÇÃO:** Doutora em Arquitetura e Urbanismo

**ÁREA DE CONHECIMENTO:** Planejamento urbano e territorial, mobilidade urbana, paisagem e meio ambiente.

## DEPARTAMENTO: DESIGN E EXPRESSÃO GRÁFICA

**NOME:** Claudete Barbosa Ruschival

**E-MAIL:** claudete@ufam.edu.br

**TELEFONE:** 3305-1181 / Ramal: 2600

**CURRÍCULO LATTES:** <http://lattes.cnpq.br/6519609681547559>

**TITULAÇÃO:** Doutora em Engenharia de Produção

**ÁREA DE CONHECIMENTO:** Desenho Industrial com ênfase em Ecodesign; Processo de Desenvolvimento de Produtos; Gestão do design; Remanufatura; Produto Regional; Inovação; Competitividade; Estratégia; Autismo; Educação Inclusiva; Design de Interface; Design de Superfície; Embalagem.

**NOME:** Cláudio Luiz de Oliveira Filho

**E-MAIL:** claudioluiz@ufam.edu.br

**TELEFONE:** 3305-1181 / Ramal: 2600

**CURRÍCULO LATTES:** <http://lattes.cnpq.br/1238771559484273>

**TITULAÇÃO:** Mestre em Ciências Florestais e Ambientais

**ÁREA DE CONHECIMENTO:** Desenvolvimento de conceitos para produtos; Educação Superior em Design e Arte; Modelos Tridimensionais; Representação Gráfica.

**NOME:** Fabio Henrique Dias Máximo  
**E-MAIL:** fabiomaximo@ufam.edu.br  
**TELEFONE:** 3305-1181 / Ramal: 2600  
**CURRÍCULO LATTES:** <http://lattes.cnpq.br/7765846566493936>  
**TITULAÇÃO:** Mestre em Ciências Florestais e Ambientais  
**ÁREA DE CONHECIMENTO:** Desenho de Produto, atuando principalmente nos seguintes temas: ergonomia, design de produto.

**NOME:** Franciane da Silva Falcão  
**E-MAIL:** francifalcao@gmail.com.br  
**TELEFONE:** 3305-1181 / Ramal: 2600  
**CURRÍCULO LATTES:** <http://lattes.cnpq.br/0416128517251375>  
**TITULAÇÃO:** Mestre em Desenho Industrial  
**ÁREA DE CONHECIMENTO:** Desenho Industrial com ênfase em Desenho de Produto; Usabilidade de Produto; Design Ergonômico; Dimensionamento Sensorial; Ferramentas Manuais; Ergonomia.

**NOME:** Gean Flávio de Araújo Lima  
**E-MAIL:** glima@-sw.net / glima73@gmail.com  
**TELEFONE:** 3305-1181 / Ramal: 2600  
**CURRÍCULO LATTES:** <http://lattes.cnpq.br/9582958473077383>  
**TITULAÇÃO:** Doutor em Ciência da Saúde  
**ÁREA DE CONHECIMENTO:** Desenvolve projetos relacionados as áreas de Parasitologia, Biologia Molecular e Sequenciamento de Nova Geração utilizando as Plataformas SOLiD 4 e 5500, Ion Torrent, Miseq e NextSeq.

**NOME:** Germana de Vasconcelos Duarte Costa  
**E-MAIL:** germanaduarte@ufam.edu.br  
**TELEFONE:** 3305-1181 / Ramal: 2600  
**CURRÍCULO LATTES:** <http://lattes.cnpq.br/9401215050062863>  
**TITULAÇÃO:** Mestre em Engenharia de Produção  
**ÁREA DE CONHECIMENTO:** Desenho Industrial, com ênfase em Design de Embalagens e Gestão de Design e Arquitetura com ênfase em Arquitetura Comercial, Residencial e Interiores.

**NOME:** Helder Alexandre Amorim Pereira  
**E-MAIL:** arqhelder\_amorim@yahoo.com.br  
**TELEFONE:** 3305-1181 / Ramal: 2600  
**CURRÍCULO LATTES:** <http://lattes.cnpq.br/9402678756865067>  
**TITULAÇÃO:** Mestre em Engenharia de Produção  
**ÁREA DE CONHECIMENTO:** Doutorando em Sustentabilidade e Biodiversidade. Tem afinidades na area de Arquitetura e Design Imobiliário.

**NOME:** Jean Machado Maciel da Silva  
**E-MAIL:** duquejeancad@gmail.com  
**TELEFONE:** 3305-1181 / Ramal: 2600  
**CURRÍCULO LATTES:** <http://lattes.cnpq.br/8938417446513115>  
**TITULAÇÃO:** Mestre em Engenharia de Produção  
**ÁREA DE CONHECIMENTO:** Injeção plástica; Moldes; Ferramentaria; jig'e de controle e solda; Processos de fabricação; Desenho técnico mecânico; CAD , CAM e CAE; Modelagem 3D.

**NOME:** José Carlos Bonetti

**E-MAIL:** zebonetti@msn.com / zebonetti@ufam.edu.br

**TELEFONE:** 3305-1181 / Ramal: 2600

**CURRÍCULO LATTES:** <http://lattes.cnpq.br/4126016945504157>

**TITULAÇÃO:** Doutor em Física das Construções

**ÁREA DE CONHECIMENTO:** Planejamento Sustentável na arquitetura e urbanismo com ênfase em Projetos Amazônicos; Ecourbanismo, conforto ambiental da edificação(física das construções), eficiência energética, projeto de arquitetura e sustentabilidade da amazonia.

**NOME:** Karla Mazarelo Maciel Pacheco

**E-MAIL:** karlamazarelo@hotmail.com

**TELEFONE:** 3305-1181 / Ramal: 2600

**CURRÍCULO LATTES:** <http://lattes.cnpq.br/9632431273966711>

**TITULAÇÃO:** Doutora em Desenho, Fabricação e Gestão de Projetos

**ÁREA DE CONHECIMENTO:** Desenvolvimento de Projetos Industriais, Investigação de Recursos Naturais e Ambientais para Produção Têxtil, Pesquisa em Tecnologia de Produtos Florestais, Modelagem Sistêmica para a Fabricação de Produtos e Organização de Empresas, Design Gráfico, Comunicação Visual, Identidade Visual Corporativa, Sistema de Sinalização Gráfica, Padronagem Visual para Concepção de Produtos e Produção de Material Didático para Ensino à Distância.

**NOME:** Larissa Albuquerque de Alencar

**E-MAIL:** la.alencar86@gmail.com

**TELEFONE:** 3305-1181 / Ramal: 2600

**CURRÍCULO LATTES:** <http://lattes.cnpq.br/4593019991125879>

**TITULAÇÃO:** Mestre em Ciências Florestais e Ambientais

**ÁREA DE CONHECIMENTO:** Engenharia de Produção com Ênfase em Recursos Produtivos.

**NOME:** Magnólia Grangeiro Quirino

**E-MAIL:** quirino.designer@gmail.com

**TELEFONE:** 3305-1181 / Ramal: 2600

**CURRÍCULO LATTES:** <http://lattes.cnpq.br/6772413246259613>

**TITULAÇÃO:** Mestre em Engenharia Civil

**ÁREA DE CONHECIMENTO:** Design Gráfico e Design de Produto com ênfase em Produtos Sustentáveis.

**NOME:** Nelson Kuwahara

**E-MAIL:** nelsonk@ufam.edu.br

**TELEFONE:** 3305-1181 / Ramal: 2600

**CURRÍCULO LATTES:** <http://lattes.cnpq.br/5693681670847561>

**TITULAÇÃO:** Mecânica Doutor em Engenharia de Transportes, Mestre em Planejamento de Sistemas Energético e Graduado em Engenharia

**ÁREA DE CONHECIMENTO:** Engenharia Mecânica; Planejamento de Transportes e Logística; Planejamento Energético; Métodos de Tomada de Decisão; Geração de Energia; Análise de Impactos Ambientais; Desenvolvimento de Produtos; Ergonomia; Propriedade Industrial; Processos de Fabricação; Pesquisa Operacional; Engenharia Naval; Engenharia de Produção.

**NOME:** Patrícia dos Anjos Braga Sá dos Santos

**E-MAIL:** petbraga@hotmail.com

**TELEFONE:** 3305-1181 / Ramal: 2600

**CURRÍCULO LATTES:** <http://lattes.cnpq.br/8606489766185567>

**TITULAÇÃO:** Doutora em Desenhador, Fabricação e Projetos Industriais

**ÁREA DE CONHECIMENTO:** Design e Inovação; Gestão em Design; Design Gráfico/ Programação Visual.

**NOME:** Sheila Cordeiro Mota

**E-MAIL:** sheimota@yahoo.com.br

**TELEFONE:** 3305-1181 / Ramal: 2600

**CURRÍCULO LATTES:**

**TITULAÇÃO:** Mestre em Engenharia de Produção

**ÁREA DE CONHECIMENTO:** Ergonomia; Inovação Tecnológica; Reaproveitamento de Resíduos para desenvolvimento de novos produtos; Ecodesign; Qualidade e Produtividade; Programação Visual; Design de Embalagem.

**NOME:** Vânia Maria Batalha Cardoso

**E-MAIL:** vania\_batalha@yahoo.com.br

**TELEFONE:** 3305-1181 / Ramal: 2600

**CURRÍCULO LATTES:** <http://lattes.cnpq.br/8803525204723142>

**TITULAÇÃO:** Mestre em Engenharia de Produção

**ÁREA DE CONHECIMENTO:** Ergonomia Hospitalar; Intervenções Ergonomizadoras; Design de Interiores; Atividades Motoras.

## DEPARTAMENTO: ELETRÔNICA E COMPUTAÇÃO

**NOME:** Ademir De Jesus Lourenço

**E-MAIL:** ademir.lourenco@fucapi.br

**TELEFONE:** 3305-1181 / Ramal: 2600

**CURRÍCULO LATTES:** <http://lattes.cnpq.br/8239482503858801>

**TITULAÇÃO:** Mestre em Engenharia Elétrica

**ÁREA DE CONHECIMENTO:** Sistemas de TELEcomunicações; hdtv; Sinais de teste, Processamento digital de sinais; TV digital e qualidade.

**NOME:** André Luiz Duarte Cavalcante

**E-MAIL:** andre.cavalcante.br@ieee.org

**TELEFONE:** 3305-1181 / Ramal: 2600

**CURRÍCULO LATTES:** <http://lattes.cnpq.br/4129171042070633>

**TITULAÇÃO:** Doutor em Engenharia Elétrica

**ÁREA DE CONHECIMENTO:** Automação, Eletrônica Embarcada de Processos Elétricos e Industriais e Redes Industriais

**NOME:** Ayres Mardem A. do Nascimento

**E-MAIL:** ayres@ufam.edu.br



**TELEFONE:** 3305-1181 / Ramal: 2600

**CURRÍCULO LATTES:** <http://lattes.cnpq.br/9750003756097288>

**TITULAÇÃO:** Doutor Engenharia Eletrica

**ÁREA DE CONHECIMENTO:** TELEcomunicações; Compressão de imagens, compressão de dados, transmissão de imagens, transformada cosseno, codificação.

**NOME:** Celso Barbosa Carvalho

**E-MAIL:** celsocarvalho75@gmail.com

**TELEFONE:** 3305-1181 / Ramal: 2600

**CURRÍCULO LATTES:** <http://lattes.cnpq.br/8269546823033896>

**TITULAÇÃO:** Doutor em Engenharia Elétrica

**ÁREA DE CONHECIMENTO:** Redes sem fio e redes móveis, especificamente redes ad hoc móvel, redes de comunicações móveis e redes de rádio cognitivos.

**NOME:** Carlos Augusto de Moraes Cruz

**E-MAIL:** agscruz@hotmail.com

**TELEFONE:** 3305-1181 / Ramal: 2600

**CURRÍCULO LATTES:** <http://lattes.cnpq.br/4703865680016516>

**TITULAÇÃO:** Doutor em Engenharia Eletrica

**ÁREA DE CONHECIMENTO:** Ciência da Computação, com ênfase em Engenharia de Software

**NOME:** Cícero Ferreira F. Costa Filho

**E-MAIL:** cffcfilho@gmail.com;cicero.costa@uol.com.br / ccosta@ufam.edu.br

**TELEFONE:** 3305-1181 / Ramal: 2600

**CURRÍCULO LATTES:** <http://lattes.cnpq.br/3029011770761387>

**TITULAÇÃO:** Doutor em Engenharia Elétrica

**ÁREA DE CONHECIMENTO:** Engenharia Biomédica, Automação Industrial; Otimização: Planejamento de rotas de transportes urbanos (entrega de merenda escolar, etc). Planejamento de alocação de recursos públicos em um município ou estado(escolas, hospitais,etc). Reconhecimento de Padrões: Tecnologias de reconhecimento de indivíduos.

**NOME:** Evandro Luiz de Xerez Vieiralves

**E-MAIL:** evandro.vieralves@hotmail.com

**TELEFONE:** 3305-1181 / Ramal: 2600

**CURRÍCULO LATTES:** <http://lattes.cnpq.br/1894993444296000>

**TITULAÇÃO:** Mestre em Engenharia de Produção

**ÁREA DE CONHECIMENTO:** Eletrônica Industrial, Sistemas e Controles Eletrônicos.

**NOME:** Greicy Costa Marques

**E-MAIL:** greicym@ufam.edu.br

**TELEFONE:** 3305-1181 / Ramal: 2600

**CURRÍCULO LATTES:** <http://lattes.cnpq.br/7674926694884819>

**TITULAÇÃO:** Doutora em Nanoeletrônica e Nano Tecnologias

**ÁREA DE CONHECIMENTO:** Planejamento e replanejamento de trajetória e eletrônica analógica.

**NOME:** Lucas Carvalho Cordeiro

**E-MAIL:** lucascordeiro@gmail.com

**TELEFONE:** 3305-1181 / Ramal: 2600

**CURRÍCULO LATTES:** <http://lattes.cnpq.br/5005832876603012>

**TITULAÇÃO:** Doutor em Ciências da Computação

**ÁREA DE CONHECIMENTO:** Desenvolvimento de software relacionados à TELEfonia móvel, Verificação automatizada de sistemas de hardware e software.

**NOME:** Manuel Augusto Pinto Cardoso

**E-MAIL:** manuel@internext.com.br

**TELEFONE:** 3305-1181 / Ramal: 2600

**CURRÍCULO LATTES:** <http://lattes.cnpq.br/6355138010676720>

**TITULAÇÃO:** Doutor em Engenharia de Produção

**ÁREA DE CONHECIMENTO:** Engenharia Elétrica, com ênfase em Circuitos Eletrônicos.

**NOME:** Marly Guimarães Fernandes Costa

**E-MAIL:** m.costa@iufam.edu.br

**TELEFONE:** 3305-1181 / Ramal: 2600

**CURRÍCULO LATTES:** <http://lattes.cnpq.br/7169358412541736>

**TITULAÇÃO:** Doutor em Engenharia Elétrica

**ÁREA DE CONHECIMENTO:** Processamento Digital de Imagens, Reconhecimento de Padrões, Engenharia Biomédica, Desenvolvimento de ferramentas de auxílio ao diagnóstico e automação por imagem.

**NOME:** Miguel Grimm do Nascimento

**E-MAIL:** miguel.grimm@fucapi.br

**TELEFONE:** 3305-1181 / Ramal: 2600

**CURRÍCULO LATTES:** <http://lattes.cnpq.br/3172114799319094>

**TITULAÇÃO:** Mestre em Engenharia Elétrica

**ÁREA DE CONHECIMENTO:** Programação concorrente, Programação distribuída, Sistemas de tempo real.

**NOME:** Niomar Lins Pimenta

**E-MAIL:** niomar.pimenta@fucapi.br / niomar@fucapi.br

**TELEFONE:** 3305-1181 / Ramal: 2600

**CURRÍCULO LATTES:** <http://lattes.cnpq.br/6512877743087498>

**TITULAÇÃO:** Doutor em Engenharia de Produção

**ÁREA DE CONHECIMENTO:** TELEcomunicações, atuando principalmente nos seguintes temas: processamento de voz, programa ciência sem fronteiras, locução, conversação e pós-graduação em biotecnologia - ppg-biotec.

**NOME:** Thiago Brito Bezerra

**E-MAIL:** brito.tb@gmail.com

**TELEFONE:** 3305-1181 / Ramal: 2600

**CURRÍCULO LATTES:** <http://lattes.cnpq.br/6915300464157124>

**TITULAÇÃO:** Mestre em Engenharia da Eletricidade

**ÁREA DE CONHECIMENTO:** Circuitos integrados e sistemas embarcados.

**NOME:** Vicente Ferreira de Lucena Júnior

**E-MAIL:** lucena@gmx.de

**TELEFONE:** 3305-1181 / Ramal: 2600

**CURRÍCULO LATTES:** <http://lattes.cnpq.br/6820830740393500>

**TITULAÇÃO:** Doutor em Engenharia

**ÁREA DE CONHECIMENTO:** Sistemas embarcados, engenharia de software, TV Digital, Tecnologias Assitivas, Automação Industrial, Sistemas inteligentes.

**NOME:** Waltair Vieira Machado

**E-MAIL:** waltair\_machado@yahoo.com.br

**TELEFONE:** 3305-1181 / Ramal: 2600

**CURRÍCULO LATTES:** <http://lattes.cnpq.br/6043745262619436>

**TITULAÇÃO:** Doutor em Física Aplicada e Engenharias

**ÁREA DE CONHECIMENTO:** Propriedades Óticas e Espectroscópicas da Matéria Condensada, principalmente nos temas: Semicondutores, meta-estabilidade óptica, fotopersistência e instabilidades em colunas de plasmas submetidas a campos eletromagnéticos intensos, engenharia Elétrica, desenvolvimento de sensores, sistemas eletrônicos de controle e sistemas integrados.

**NOME:** Walter Prado de S. Guimarães

**E-MAIL:** walterguima@globo.com

**TELEFONE:** 3305-1181 / Ramal: 2600

**CURRÍCULO LATTES:** <http://lattes.cnpq.br/6023301950374986>

**TITULAÇÃO:** Mestre em Engenharia Elétrica

**ÁREA DE CONHECIMENTO:** Assuntos relacionados à Engenharia Elétrica com ênfase em eletrônica, automação industrial e TELEcomunicações.

## DEPARTAMENTO: ENGENHARIA CIVIL

**NOME:** Ana Maria Guerra Seráfico Pinheiro

**E-MAIL:** anaserafico2013@gmail.com

**TELEFONE:** 3305-1181 / Ramal: 2600

**CURRÍCULO LATTES:** <http://lattes.cnpq.br/8750795893431386>

**TITULAÇÃO:** Doutora em Desenvolvimento Socioambiental

**ÁREA DE CONHECIMENTO:** Engenharia de Transportes; Planejamento de Transportes; Circulação Urbana, Pólos Geradores de Viagem, Transporte de Carga e Planejamento e Operação de Redes Logísticas.

**NOME:** Atlas Augusto Bacellar

**E-MAIL:** abacellar@ufam.edu.br

**TELEFONE:** 3305-1181 / Ramal: 2600

**CURRÍCULO LATTES:** <http://lattes.cnpq.br/3449958392906171>

**TITULAÇÃO:** Doutor em Engenharia Elétrica

**ÁREA DE CONHECIMENTO:** Engenharia Civil; Projeto Geométrico de Rodovias.

**NOME:** Augusto Cesar Barreto Rocha

**E-MAIL:** augusto@ufam.edu.br

**TELEFONE:** 3305-1181 / Ramal: 2600

**CURRÍCULO LATTES:** <http://lattes.cnpq.br/6306182798861780>

**TITULAÇÃO:** Doutor em Engenharia de Transportes

**ÁREA DE CONHECIMENTO:** Gestão de Negócios; Gestão; Inovação; Sistemas de Informação; Indicadores e logística, Sistema de Transporte, Biotecnologia e Empreendedorismo, Bionegócios na Amazônia.

**NOME:** Consuelo Alves da Frota

**E-MAIL:** cafrota@yahoo.com.br

**TELEFONE:** 3305-1181 / Ramal: 2600

**CURRÍCULO LATTES:** <http://lattes.cnpq.br/4200047916528088>

**TITULAÇÃO:** Pós-Doutora em Geotecnia

**ÁREA DE CONHECIMENTO:** Geotecnia; Inovação Tecnológica; Construção Civil para emprego em pavimentação.

**NOME:** Daniela Muniz D. Guimarães

**E-MAIL:** daniela\_dantona@yahoo.com.br

**TELEFONE:** 3305-1181 / Ramal: 2600

**CURRÍCULO LATTES:** <http://lattes.cnpq.br/0904594891137411>

**TITULAÇÃO:** Mestre em Engenharia Civil

**ÁREA DE CONHECIMENTO:** Engenharia Civil; Geotecnia e Infraestrutura; Ligante Modificado; Polímero EVA; Método de Bailey; Resíduo da Construção Civil; Creep Dinâmico e Pavimento.

**NOME:** Elias Simão Assayag

**E-MAIL:** elias\_assayag@yahoo.com.br

**TELEFONE:** 3305-1181 / Ramal: 2600

**CURRÍCULO LATTES:** <http://lattes.cnpq.br/9999744574300101>

**TITULAÇÃO:** Mestre em Ciências do Ambiente e Sustentabilidade

**ÁREA DE CONHECIMENTO:** Saneamento Básico, Saneamento Ambiental, Hidrologia, Extensão Universitária, Gestão de Curso de Engenharia Civil.

**NOME:** Ellem Cristiane M. de Sousa Contente

**E-MAIL:** ellemcont@ufam.edu.br

**TELEFONE:** 3305-1181 / Ramal: 2600

**CURRÍCULO LATTES:** <http://lattes.cnpq.br/3586179324186915>

**TITULAÇÃO:** Doutora em Sociedade e Cultura na Amazônia

**ÁREA DE CONHECIMENTO:** Engenharia Sanitária, com ênfase em Abastecimento de Água, Esgotamento Sanitário, Gerenciamento de Resíduos Sólidos e Drenagem Urbana, bem como na Gestão Ambiental, Responsabilidade Social e Sustentabilidade.

**NOME:** Ellen Kellen Bellucio

**E-MAIL:** ellenkellen@ufam.edu.br

**TELEFONE:** 3305-1181 / Ramal: 2600

**CURRÍCULO LATTES:** <http://lattes.cnpq.br/1742923830573642>

**TITULAÇÃO:** Doutora em Engenharia Civil (Engenharia de Estruturas)

**ÁREA DE CONHECIMENTO:** Estruturas, Sistemas Estruturais, Mecânica das Estruturas.

**NOME:** Erimar Pontes Santiago

**E-MAIL:** erimarpontes@ufam.edu.br

**TELEFONE:** 3305-1181 / Ramal: 2600

**CURRÍCULO LATTES:** <http://lattes.cnpq.br/7829304747387971>

**TITULAÇÃO:** Mestre em Engenharia Civil

**ÁREA DE CONHECIMENTO:** Engenharia Civil; Projetos Hidrossanitários; Drenagem Pluvial; Elétricos e Combate à Incêndio; Sistemas de Abastecimento de Água e Esgotamento Sanitário; Orçamento e Fiscalização de Obras.

**NOME:** Ivana Helena de La-Rocque Soares

**E-MAIL:** ivanalrs@ufam.edu.br

**TELEFONE:** 3305-1181 / Ramal: 2600

**CURRÍCULO LATTES:** <http://lattes.cnpq.br/80027645479114632>

**TITULAÇÃO:** Mestre

**ÁREA DE CONHECIMENTO:** Construção civil, estruturas e patologia das construções.

**NOME:** João de Almeida Melo Filho

**E-MAIL:** jalmeida26179@gmail.com

**TELEFONE:** 3305-1181 / Ramal: 2600

**CURRÍCULO LATTES:** <http://lattes.cnpq.br/9045456793790448>

**TITULAÇÃO:** Doutor em Engenharia Civil

**ÁREA DE CONHECIMENTO:** Estruturas de Concreto; Materiais Compósitos; Matrizes Cimentícias e Fibras Vegetais.

**NOME:** Lilyanne Rocha Garcez

**E-MAIL:** lilyannegarcez@ufam.edu.br

**TELEFONE:** 3305-1181 / Ramal: 2600

**CURRÍCULO LATTES:** <http://lattes.cnpq.br/9395457173358847>

**TITULAÇÃO:** Mestre em Engenharia Civil e Ambiental

**ÁREA DE CONHECIMENTO:** Engenharia de segurança e engenharia sanitária, especificamente - segurança do trabalho, ciências do ambiente, sistemas de abastecimento de água e gerenciamento de resíduos sólidos. Especializações e objetos de estudo - administração de empresas, resíduos sólidos, aterros sanitários, engenharia ambiental e atividades de extensão universitária.

**NOME:** Maria de Nazaré Alves da Silva

**E-MAIL:** nazarealves@ufam.edu.br

**TELEFONE:** 3305-1181 / Ramal: 2600

**CURRÍCULO LATTES:** <http://lattes.cnpq.br/5615872134186360>

**TITULAÇÃO:** Doutorado em Recursos Hídricos e Saneamento Ambiental

**ÁREA DE CONHECIMENTO:** Saneamento Ambiental, Recursos Hídricos, Indicadores de Sustentabilidade, Hidráulica e Gestão Ambiental.

**NOME:** Marivone Souza de Oliveira

**E-MAIL:** marivoneoliveira@ufam.edu.br

**TELEFONE:** 3305-1181 / Ramal: 2600

**CURRÍCULO LATTES:** <http://lattes.cnpq.br/0317308465088739>

**TITULAÇÃO:** Especialista

**ÁREA DE CONHECIMENTO:** Técnicas de construção; Planejamento e gerenciamento da construção civil; Engenharia de custos; Patologias das construções; Saúde e segurança no trabalho; Vistoria e fiscalização de obras; Supervisão e inspeção de processos industriais; Controle estatístico de operações; Indicadores de desempenho de qualidade e produtividade; Sistemas de gestão da qualidade e ambiental; Auditorias do sistema de gestão integrado.

**NOME:** Nilton de Souza Campelo

**E-MAIL:** ncampelo@ufam.edu.br

**TELEFONE:** 3305-1181 / Ramal: 2600

**CURRÍCULO LATTES:** <http://lattes.cnpq.br/0154919359639550>

**TITULAÇÃO:** Doutor em Geotécnia

**ÁREA DE CONHECIMENTO:** Geotecnia, estudos e projetos de fundações, estabilidade de taludes, obras de contenção, escavações e pavimentação, além de pesquisas referentes à mecânica dos solos não saturados, habitação de interesse social, materiais cerâmicos, sondagens de eletrorresistividade vertical, materiais reciclados e alternativos, e.g., agregados sintéticos de argila calcinada.

**NOME:** Paulo Rodrigues Souza

**E-MAIL:** psouza@internext.com.br

**TELEFONE:** 3305-1181 / Ramal: 2600

**CURRÍCULO LATTES:** <http://lattes.cnpq.br/2812939171040168>

**TITULAÇÃO:** Mestre em Engenharia Hidráulica e Saneamento

**ÁREA DE CONHECIMENTO:** Tem experiência na área de Engenharia Sanitária, com ênfase em Técnicas de Abastecimento da Água, Esgoto Sanitário e em Estudos Hidrológicos.

**NOME:** Raimundo Pereira de Vasconcelos

**E-MAIL:** vasconcelos@ufam.edu.br

**TELEFONE:** 3305-1181 / Ramal: 2600

**CURRÍCULO LATTES:** <http://lattes.cnpq.br/4592922524470036>

**TITULAÇÃO:** Doutor em Engenharia Civil

**ÁREA DE CONHECIMENTO:** Estruturas e Materiais, concreto, construção civil, resíduos, redução e controle de vibrações, materiais verdes e sistemas construtivos.

**NOME:** Raimundo Kennedy Vieira

**E-MAIL:** maneiro@ufam.edu.br, maneiro01@ig.com.br

**TELEFONE:** 3305-1181 / Ramal: 2600

**CURRÍCULO LATTES:** <http://lattes.cnpq.br/2431064425429693>

**TITULAÇÃO:** Doutor em Química

**ÁREA DE CONHECIMENTO:** Desenvolvimento de materiais verdes, gestão ambiental e gestão da produção, substituição de agregados nas convencionais no concreto, argila calcinada, resíduos de construção civil, troca rápida de ferramentas, setup e resíduos de madeira.

**NOME:** Régis Pamponet da Fonseca

**E-MAIL:** regispamponet@ufam.edu.br

**TELEFONE:** 3305-1181 / Ramal: 2600

**CURRÍCULO LATTES:** <http://lattes.cnpq.br/3338990104574310>

**TITULAÇÃO:** Doutor em engenharia civil

**ÁREA DE CONHECIMENTO:** construção civil e estruturas.

**NOME:** Wagner Queiroz Silva  
**E-MAIL:** wqs@ufam.edu.br  
**TELEFONE:** 3305-1181 / Ramal: 2600  
**CURRÍCULO LATTES:** <http://lattes.cnpq.br/6875550399729689>  
**TITULAÇÃO:** Doutor em Engenharia Civil (Engenharia de Estruturas)  
**ÁREA DE CONHECIMENTO:** Estruturas, Sistemas Estruturais, Mecânica das Estruturas.

**NOME:** Winston Junior Zumaeta Moncayo  
**E-MAIL:** zumaeta@ufam.edu.br  
**TELEFONE:** 3305-1181 / Ramal: 2600  
**CURRÍCULO LATTES:** <http://lattes.cnpq.br/7908252231598067>  
**TITULAÇÃO:** Doutor em Engenharia Civil (Engenharia de Estruturas)  
**ÁREA DE CONHECIMENTO:** Estruturas, Mecânica das estruturas, Projetos de estruturas de concreto e Análise não-linear de estruturas de concreto armado e protendido.

## DEPARTAMENTO: ENGENHARIA ELÉTRICA

**NOME:** João Edgar Chaves Filho  
**E-MAIL:** jo\_edgar@ufam.edu.br  
**TELEFONE:** 3305-1181 / Ramal: 2600  
**CURRÍCULO LATTES:** <http://lattes.cnpq.br/2956430211742934>  
**TITULAÇÃO:** Doutor em Engenharia Elétrica  
**ÁREA DE CONHECIMENTO:** Método Taguchi; Lógica Fuzzy; Sistemas Sub-atuados; Modeling of Unbalanced Induction Machines e Modelamento de Motor.

**NOME:** José de Castro Correia  
**E-MAIL:** jcastro@ufam.edu.br  
**TELEFONE:** 3305-1181 / Ramal: 2600  
**CURRÍCULO LATTES:** <http://lattes.cnpq.br/8374207388815044>  
**TITULAÇÃO:** Doutor em Planejamento de Sistemas Energéticos  
**ÁREA DE CONHECIMENTO:** Engenharia Elétrica; Hidráulica; Prensa; Comunidades Isoladas; Óleos Vegetais e Oleaginosas.

**NOME:** Rubem César Rodrigues Souza  
**E-MAIL:** rubem\_souza@yahoo.com.br  
**TELEFONE:** 3305-1181 / Ramal: 2600  
**CURRÍCULO LATTES:** <http://lattes.cnpq.br/5537733634858498>  
**TITULAÇÃO:** Doutor em Planejamento de Sistemas Energéticos  
**ÁREA DE CONHECIMENTO:** Engenharia Elétrica; Geração da Energia Elétrica; Máquinas Elétricas; Planejamento Energético; Eficiência Energética; Fontes Renováveis de Energia.

**NOME:** Valdir Sampaio da Silva  
**E-MAIL:** vsampaio@fucapi.br



**TELEFONE:** 3305-1181 / Ramal: 2600

**CURRÍCULO LATTES:** <http://lattes.cnpq.br/9969925634070298>

**TITULAÇÃO:** Mestre em Engenharia Elétrica

**ÁREA DE CONHECIMENTO:** Sistemas de Controle, Sistemas Lineares, Sistemas Descritores, Controlabilidade de Sistemas Descritores.

**NOME:** Veronica Etchebehere Santiago

**E-MAIL:** vtcs1@yahoo.com.br

**TELEFONE:** 3305-1181 / Ramal: 2600

**CURRÍCULO LATTES:** <http://lattes.cnpq.br/9570638671283513>

**TITULAÇÃO:** Mestre em Engenharia Elétrica

**ÁREA DE CONHECIMENTO:** Tem experiência na área de Engenharia Elétrica, com ênfase em Sistemas Elétricos de Potência, atuando principalmente nos seguintes temas: eficiência energética, electricitycontracts, ballast, iluminação residencial e electricitymarkets.

## DEPARTAMENTO: ENGENHARIA DE MATERIAIS

**NOME:** Andrey Marcos Pinho da Silva

**E-MAIL:** andreymarcos@ufam.edu.br

**TELEFONE:** 3305-1181 / Ramal: 2600

**CURRÍCULO LATTES:** <http://lattes.cnpq.br/6716432219239104>

**TITULAÇÃO:** Mestre em Química de Materiais

**ÁREA DE CONHECIMENTO:** Ciência e Engenharia de Materiais com ênfase em materiais poliméricos. Atuando principalmente nos temas: ciência de polímeros, físico-química de polímeros, processamento de polímeros e compósitos, Nanomateriais e Eletrofição com aplicações biomédicas bem como a valorização de ativos amazônicos com propriedades tecnológicas.

**NOME:** Jaime Casanova Soeiro Junior

**E-MAIL:** jaimecasanova@ufam.edu.br

**TELEFONE:** 3305-1181 / Ramal: 2600

**CURRÍCULO LATTES:** <http://lattes.cnpq.br/7751901892298147>

**TITULAÇÃO:** Doutor em Engenharia Metalúrgica e de Materiais

**ÁREA DE CONHECIMENTO:** Engenharia Metalúrgica e de Materiais, com ênfase em soldagem e junção, pesquisando principalmente os temas: soldabilidade de aços de alta resistência e baixa liga; soldabilidade de aços austeníticos para aplicações em temperaturas criogênicas; soldabilidade de aços ligados ao níquel; produtividade na soldagem; metalurgia da soldagem; técnicas de caracterização microestrutural; processos de soldagem a arco elétrico e no estado sólido.

**NOME:** Jean Carlos Silva Andrade

**E-MAIL:** jeandrade@ufam.edu.br / jean.engmateriais@gmail.com

**TELEFONE:** 3305-1181 / Ramal: 2600

**CURRÍCULO LATTES:** <http://lattes.cnpq.br/3330175940424250>

**TITULAÇÃO:** Doutor em Ciência e Engenharia de Materiais

**ÁREA DE CONHECIMENTO:** Desenvolvimento de novos materiais cerâmicos e compósitos, Materiais biocerâmicos e biocompósitos com capacidade autorregeneradora, e potencial de aplicações na área biomédica.

**NOME:** José Carlos Calado Sales Júnior

**E-MAIL:** [jccalado@ufam.edu.br](mailto:jccalado@ufam.edu.br) / [jccalado@gmail.com](mailto:jccalado@gmail.com)

**TELEFONE:** 3305-1181 / Ramal: 2600

**CURRÍCULO LATTES:** <http://lattes.cnpq.br/0872552521577428>

**TITULAÇÃO:** Doutor em Engenharia de Materiais

**ÁREA DE CONHECIMENTO:** Desenvolvimento de novos materiais cerâmicos, Materiais Cerâmicos sustentáveis, Degradação de Materiais, Pesquisa e Inovação Tecnológica na Engenharia de Materiais.

**NOME:** Marcia Almeida de Amaral Arcos da Silva

**E-MAIL:** [marciaarcos@ufam.edu.br](mailto:marciaarcos@ufam.edu.br)

**TELEFONE:** 3305-1181 / Ramal: 2600

**CURRÍCULO LATTES:** <http://lattes.cnpq.br/4572711548418065>

**TITULAÇÃO:** Mestre em Engenharia Civil

**ÁREA DE CONHECIMENTO:** atuando nas áreas de fundamentos de metalurgia, processos de fabricação e transformações de fases e tratamentos térmicos.

**NOME:** Rannier M. Mendonça

**E-MAIL:** [ranniermm@ufam.edu.br](mailto:ranniermm@ufam.edu.br)

**TELEFONE:** 3305-1181 / Ramal: 2600

**CURRÍCULO LATTES:** <http://lattes.cnpq.br/3611579645399929>

**TITULAÇÃO:** Doutorado em andamento em Ciência e Engenharia de Materiais

**ÁREA DE CONHECIMENTO:** Materiais poliméricos e processamento, Materiais compósitos e processamento, Utilização de materiais orgânicos como matéria-prima para polímeros.

**NOME:** Satomi Murayama Chaar

**E-MAIL:** [satomi.chaar@gmail.com](mailto:satomi.chaar@gmail.com)

**TELEFONE:** 3305-1181 / Ramal: 2600

**CURRÍCULO LATTES:** <http://lattes.cnpq.br/6443338534753660>

**TITULAÇÃO:** Mestre em Arquitetura e Urbanismo

**ÁREA DE CONHECIMENTO:** Qualidade; Processo de Produção; Material Cerâmico; Construção Civil e Concreto.

**NOME:** Virginia Mansanares Giacon

**E-MAIL:** [giacon@ufam.edu.br](mailto:giacon@ufam.edu.br)

**TELEFONE:** 92-988213759

**CURRÍCULO LATTES:** <http://lattes.cnpq.br/4564495477916533>

**TITULAÇÃO:** Doutora em Engenharia Química

**ÁREA DE CONHECIMENTO:** Tem experiência na área de Engenharia Química, com ênfase em Polímeros, atuando nos seguintes temas: processamento e caracterização de materiais, polímeros naturais e sintéticos, além de materiais compósitos.

**NOME:** Yurimiler Leyet Ruiz

**E-MAIL:** yuri@ufam.edu.br / yurileyet@gmail.com

**TELEFONE:** 3305-1181 / Ramal: 2600

**CURRÍCULO LATTES:** <http://lattes.cnpq.br/4485596227952529>

**TITULAÇÃO:** Doutor em Física

**ÁREA DE CONHECIMENTO:** Desenvolvimento de novos materiais avançados, Materiais para dispositivos de armazenamento de energia, Materiais semicondutores e condutores iônicos, materiais compósitos.

## DEPARTAMENTO: ENGENHARIA MECÂNICA

**NOME:** Danilo de Santana Chui

**E-MAIL:** danilochui@ufam.edu.br

**TELEFONE:** 3305-1181 / Ramal: 2600

**CURRÍCULO LATTES:** <http://lattes.cnpq.br/5006940841845349>

**TITULAÇÃO:** Doutor em Engenharia Mecânica

**ÁREA DE CONHECIMENTO:** Identificação, Modelagem e Controle de Sistemas Dinâmicos; Projeto de Máquinas.

**NOME:** Gino José Andrade de Andrade

**E-MAIL:** gandrade@ufam.edu.br

**TELEFONE:** 3305-1181 / Ramal: 2600

**CURRÍCULO LATTES:** <http://lattes.cnpq.br/7241779469748108>

**TITULAÇÃO:** Mestre em Engenharia Mecânica

**ÁREA DE CONHECIMENTO:** Problemas diretos e inversos em Transferência de Calor e Massa.

**NOME:** Gustavo Cunha da Silva Neto

**E-MAIL:** gustavoneto@ufam.edu.br

**SITE:** <https://home.ufam.edu.br/gustavoneto>

**TELEFONE:** 3305-1181 / Ramal: 2600

**CURRÍCULO LATTES:** <http://lattes.cnpq.br/9570264281584476>

**TITULAÇÃO:** Doutor em Engenharia Mecânica

**ÁREA DE CONHECIMENTO:** Controle Automático, Controle de Vibrações Mecânicas, Identificação de Sistemas, Programação Dinâmica e Otimização Multiobjetivo.

**NOME:** João Caldas do Lago Neto

**E-MAIL:** jcaldas@ufam.edu.br

**TELEFONE:** 3305-1181 / Ramal: 2600

**CURRÍCULO LATTES:** <http://lattes.cnpq.br/5391960100115704>

**TITULAÇÃO:** Doutor em Engenharia Elétrica

**ÁREA DE CONHECIMENTO:** Pesquisa Operacional; Monitoramento e Controle Estatístico da Qualidade; Teoria dos Conjuntos Difusos; Planejamento Energético; Modelos de Previsão para o Mercado de Energia; Engenharia Térmica; Aproveitamento de Energia.

**NOME:** Junout Martins Louzada Neto  
**E-MAIL:** junout@ufam.edu.br  
**TELEFONE:** 3305-1181 / Ramal: 2600  
**CURRÍCULO LATTES:** <http://lattes.cnpq.br/1156178704730204>  
**TITULAÇÃO:** Mestre em Engenharia Elétrica  
**ÁREA DE CONHECIMENTO:** Vibrações, Diagnóstico e Prognóstico de falhas em sistemas mecânicos

**NOME:** Marcionilo Neri da Silva Jr.  
**E-MAIL:** marcionilo@ufam.edu.br  
**TELEFONE:** 3305-1181 / Ramal: 2600  
**CURRÍCULO LATTES:** <http://lattes.cnpq.br/1139338530949918>  
**TITULAÇÃO:** Mestre em Engenharia de Materiais  
**ÁREA DE CONHECIMENTO:** Fabricação, Processamento de Materiais Metálicos e Ligações entre Materiais (Metal e Cerâmicos)

**NOME:** Nilton Pereira da Silva  
**E-MAIL:** niltonps@ufam.edu.br  
**TELEFONE:** 3305-1181 / Ramal: 2600  
**CURRÍCULO LATTES:** <http://lattes.cnpq.br/5104307160495296>  
**TITULAÇÃO:** Mestre em Engenharia Mecânica  
**ÁREA DE CONHECIMENTO:** Tem experiência na área de Engenharia Mecânica, com ênfase em transferência de calor.

**NOME:** Paulo Roberto Oliveira Martins  
**E-MAIL:** pmartins@ufam.edu.br  
**TELEFONE:** 3305-1181 / Ramal: 2600  
**CURRÍCULO LATTES:** <http://lattes.cnpq.br/9912985025618548>  
**TITULAÇÃO:** Bacharel em Engenharia Mecânica  
**ÁREA DE CONHECIMENTO:** Estática e Dinâmica aplicada, Mecânica dos Sólidos, Instrumentação.

**NOME:** Sidney de Oliveira Lins  
**E-MAIL:** sidneylins@ufam.edu.br  
**TELEFONE:** 3305-1181 / Ramal: 2600  
**CURRÍCULO LATTES:** <http://lattes.cnpq.br/5650245816811455>  
**TITULAÇÃO:** Mestre em Engenharia Mecânica ênfase em Projeto e Análise da Mecânica Computacional  
**ÁREA DE CONHECIMENTO:** Otimização Estrutural; Métodos dos Elementos Finitos; Sistemas Inteligentes; Modelagem e Análise de Requisitos em Sistema de Automação Industrial.

## DEPARTAMENTO: ENGENHARIA DE PETRÓLEO E GÁS

**NOME:** Cristianlia Amazonas da Silva Pinto

**E-MAIL:** cristianliageo@yahoo.com.br

**TELEFONE:** 3305-1181 / Ramal: 2600

**CURRÍCULO LATTES:** <http://lattes.cnpq.br/7964018707629552>

**TITULAÇÃO:** Mestre em Geociências

**ÁREA DE CONHECIMENTO:** Geoprocessamento de Dados Aeromagnéticos; Magnéticos; Elétricos e Radiométricos.

**NOME:** Joemes De Lima Simas

**E-MAIL:** joemes.simas@gmail.com / joemes@ufam.edu.br

**TELEFONE:** 3305-1181 / Ramal: 2600

**CURRÍCULO LATTES:** <http://lattes.cnpq.br/8795480650308782>

**TITULAÇÃO:** Mestre em Geociências

**ÁREA DE CONHECIMENTO:** GeoFísica.

**NOME:** Kenny Vinente dos Santos

**E-MAIL:** kennyvinente@gmail.com

**TELEFONE:** 3305-1181 / Ramal: 2600

**CURRÍCULO LATTES:** <http://lattes.cnpq.br/4948957990993654>

**TITULAÇÃO:** Mestre em Engenharia Elétrica

**ÁREA DE CONHECIMENTO:** Processamento Digital de Sinais e Aplicações: Controle de Processos, Sistemas Elétricos, Aprendizado de Máquina e TELEcomunicações.

**NOME:** Pedro Donadio de Tomaz Junior

**E-MAIL:** pedrodonadio7@gmail.com

**TELEFONE:** 3305-1181 / Ramal: 2600

**CURRÍCULO LATTES:** <http://lattes.cnpq.br/6247852940749133>

**TITULAÇÃO:** Mestre em Engenharia Elétrica

**ÁREA DE CONHECIMENTO:** Processamento digital de sinais;

**NOME:** Priscila Siqueira de Gouveia Vaz Brasileiro

**E-MAIL:** priscilagouveia\_materiais@yahoo.com.br

**TELEFONE:** 3305-1181 / Ramal: 2600

**CURRÍCULO LATTES:** <http://lattes.cnpq.br/9417746623078352>

**TITULAÇÃO:** Mestre em Engenharia de Materiais

**ÁREA DE CONHECIMENTO:** Exploração; Engenharia de Materiais e Metalúrgica com ênfase em cimentação.

**NOME:** Rafael da Silva Mendonça

**E-MAIL:** mendoncarms@ufam.edu.br; mendonca.rms@gmail.com

**TELEFONE:** 3305-1181 / Ramal: 2600

**CURRÍCULO LATTES:** <http://lattes.cnpq.br/2043080845727378>

**TITULAÇÃO:** Bacharel em Engenharia Elétrica

**ÁREA DE CONHECIMENTO:** Controle de processos; Automação; Instrumentação.

**NOME:** Sávio Raider Matos Sarkis

**E-MAIL:** saviosarkis@yahoo.com.br / saviosarkis@ufam.edu.br

**TELEFONE:** 3305-1181 / Ramal: 2600

**CURRÍCULO LATTES:** <http://lattes.cnpq.br/6674204758775154>

**TITULAÇÃO:** Mestre em Engenharia Civil e Mecânica

**ÁREA DE CONHECIMENTO:** Estruturas Metálicas, Engenharias (Modelagem e Simulação de Sistemas; Otimização de Sistemas; Perfuração de Poços; Escoamento Multifásico; Completação e Estimulação de poços; Fontes Renováveis de Energia; Teoria de Estruturas.

**NOME:** Suelen Nonata de Souza Marques

**E-MAIL:** nonata@ufam.edu.br

**TELEFONE:** 3305-1181 / Ramal: 2600

**CURRÍCULO LATTES:** <http://lattes.cnpq.br/1087914947568911>

**TITULAÇÃO:** Mestre em Geologia

**ÁREA DE CONHECIMENTO:** Engenharia de Reservatório; Educação em Geociências; Energias alternativas.

## DEPARTAMENTO: ENGENHARIA DE PRODUÇÃO

**NOME:** Ely Sena de Almeida

**E-MAIL:** elysenaa@ufam.edu.br

**TELEFONE:** 3305-1181 / Ramal: 2600

**CURRÍCULO LATTES:** <http://lattes.cnpq.br/9610766574669893>

**TITULAÇÃO:** Mestre em Engenharia de Produção

**ÁREA DE CONHECIMENTO:** Pesquisa Operacional; Simulação Computacional; Logística e Planejamento de Transportes.

**NOME:** Jonas Gomes da Silva

**E-MAIL:** gomesjonas@hotmail.com

**TELEFONE:** 3305-1181 / Ramal: 2600

**CURRÍCULO LATTES:** <http://lattes.cnpq.br/4264092409766582>

**TITULAÇÃO:** Doutor em Engenharia de Produção

**ÁREA DE CONHECIMENTO:** Gestão da Qualidade.

**NOME:** Mariana Sarmanho de Oliveira Lima

**E-MAIL:** marianasarmanho@hotmail.com

**TELEFONE:** 3305-1181 / Ramal: 2600

**CURRÍCULO LATTES:** <http://lattes.cnpq.br/6838658344468917>

**TITULAÇÃO:** Doutora em Engenharia de Produção

**ÁREA DE CONHECIMENTO:** Engenharia Econômica; Gestão Energética.

**NOME:** Nilson Rodrigues Barreiros

**E-MAIL:** nilbarr@gmail.com

**TELEFONE:** 3305-1181 / Ramal: 2600  
**CURRÍCULO LATTES:** <http://lattes.cnpq.br/1792029059585871>  
**TITULAÇÃO:** Doutor em Engenharia de Produção  
**ÁREA DE CONHECIMENTO:** Engenharia de Produção

**NOME:** Roberto Bacellar Alves Lavor  
**E-MAIL:** rlavor@argo.com.br / rlavor@hotmail.com / rlavor12@gmail.com  
**TELEFONE:** 3305-1181 / Ramal: 2600  
**CURRÍCULO LATTES:** <http://lattes.cnpq.br/3387442128557573>  
**TITULAÇÃO:** Mestre em Engenharia de Produção  
**ÁREA DE CONHECIMENTO:** Energia Renovável; Sustentabilidade; Inovação.

## DEPARTAMENTO: ENGENHARIA QUÍMICA

**NOME:** Ângela M. Dos S. Costella  
**E-MAIL:** angela.costella@gmail.com  
**TELEFONE:** 3305-1181 / Ramal: 2600  
**CURRÍCULO LATTES:** <http://lattes.cnpq.br/9088328269240304>  
**TITULAÇÃO:** Doutor em Engenharia Química  
**ÁREA DE CONHECIMENTO:** Ciência e Tecnologia de Materiais; Materiais Poliméricos; Compostos de Intercalação; Processos Industriais.

**NOME:** Cristiane Daliassi Ramos de Souza  
**E-MAIL:** cdaliassi@yahoo.com.br  
**TELEFONE:** 3305-1181 / Ramal: 2600  
**CURRÍCULO LATTES:** <http://lattes.cnpq.br/3373157200417917>  
**TITULAÇÃO:** Mestre em Engenharia Química  
**ÁREA DE CONHECIMENTO:** Processos Industriais, Energia Renovável e Biocombustível.

**NOME:** Franz Berbert Ferreira  
**E-MAIL:** franz\_berbert@hotmail.com  
**TELEFONE:** 3305-1181 / Ramal: 2600  
**CURRÍCULO LATTES:** <http://lattes.cnpq.br/8088171993132840>  
**TITULAÇÃO:** Mestre em Engenharia Química  
**ÁREA DE CONHECIMENTO:** Tecnologia Cervejeira; Produtos Naturais; Secagem e Caracterização.

**NOME:** Johnson Pontes de Moura  
**E-MAIL:** johnsonpontes@gmail.com  
**TELEFONE:** 3305-1181 / Ramal: 2600  
**CURRÍCULO LATTES:** <http://lattes.cnpq.br/1187343050007168>  
**TITULAÇÃO:** Mestre em Engenharia Química  
**ÁREA DE CONHECIMENTO:** Modelagem de transmissão de calor em alimentos submetidos a protótipos de energia alternativa (fogões solares); Estudo comparativo entre as formas de energias convencionais e não convencionais; Secadores solares.



**NOME:** Lanna Lobo de Araujo

**E-MAIL:** lannalobo@hotmail.com

**TELEFONE:** 3305-1181 / Ramal: 2600

**CURRÍCULO LATTES:** <http://lattes.cnpq.br/3701650115429550>

**TITULAÇÃO:** Mestre em Biotecnologia

**ÁREA DE CONHECIMENTO:** Biotecnologia Industrial na produção de Etanol de primeira geração.

**NOME:** Nazareno de Pina Braga

**E-MAIL:** nbraga@ufam.edu.br

**TELEFONE:** 3305-1181 / Ramal: 2600

**CURRÍCULO LATTES:** <http://lattes.cnpq.br/6187533524504841>

**TITULAÇÃO:** Doutor em Engenharia Química

**ÁREA DE CONHECIMENTO:** Secagem; Extração; Adsorção; Produtos naturais, como: pimenta-longa (*Piper hispidinervium* C. DC.) e seu composto principal, safrol; *Eucalyptus* e como compostos principais; citronelal e eucalyptol.

**NOME:** Ocileide Custódio da Silva

**E-MAIL:** ocileide2002@yahoo.com.br

**TELEFONE:** 3305-1181 / Ramal: 2600

**CURRÍCULO LATTES:** <http://lattes.cnpq.br/6820579608406432>

**TITULAÇÃO:** Doutor em Engenharia de Materiais

**ÁREA DE CONHECIMENTO:** Ambiental; Engenharia de Processos; Caracterização e Processamento de Materiais; Gestão de projetos; Inovação tecnológica.

# INSTITUTO DE CIÊNCIAS EXATAS - ICE



## DEPARTAMENTO: ESTATÍSTICA

**NOME:** Amazoneida Sá Peixoto Pinheiro

**E-MAIL:** neida.pinheiro@gmail.com

**TELEFONE:** 3305-1181 / Ramal: 2115 / 2817 / 2840

**CURRÍCULO LATTES:** <http://lattes.cnpq.br/0550145568237786>

**TITULAÇÃO:** Doutora em Engenharia de Produção

**ÁREA DE CONHECIMENTO:** Probabilidade; Estatística Aplicadas; Índice de Confiabilidade; Confiabilidade Estrutural; Simulação; Métodos Bayesianos.

**NOME:** Camila Xavier Sá Peixoto Pinheiro

**E-MAIL:** camila.sapeixoto@gmail.com

**TELEFONE:** 3305-1181 / Ramal: 2115 / 2817 / 2840

**CURRÍCULO LATTES:** <http://lattes.cnpq.br/0093205921769184>

**TITULAÇÃO:** Mestre em Matemática

**ÁREA DE CONHECIMENTO:** Probabilidade e Estatística com ênfase em Análise de Dados.

**NOME:** Celso Rômulo Barbosa Cabral

**E-MAIL:** celsoromulo@gmail.com

**TELEFONE:** 3305-1181 / Ramal: 2115 / 2817 / 2840

**CURRÍCULO LATTES:** <http://lattes.cnpq.br/4430596586607764>

**TITULAÇÃO:** Doutor em Estatística

**ÁREA DE CONHECIMENTO:** Modelos de Regressão; Métodos Multivariados; Distribuições Assimétricas; Misturas de Distribuições; Modelos Mistos.

**NOME:** Diego Souza Silva

**E-MAIL:** souzadiegosilva@gmail.com

**TELEFONE:** 3305-1181 / Ramal: 2115 / 2817 / 2840

**CURRÍCULO LATTES:** <http://lattes.cnpq.br/1429020567676164>

**TITULAÇÃO:** Mestre em Matemática

**ÁREA DE CONHECIMENTO:** Estimação Bayesiana, Estimação Não Paramétrica, Análise Discriminante, Distribuições Preditivas.

**NOME:** Edijane Paredes Garcia

**E-MAIL:** edijane@ufam.edu.br

**TELEFONE:** 3305-1181 / Ramal: 2115 / 2817 / 2840

**CURRÍCULO LATTES:** <http://lattes.cnpq.br/9982148210858016>

**TITULAÇÃO:** Mestra em Engenharia de Produção

**ÁREA DE CONHECIMENTO:** Probabilidade e Estatística com ênfase em Modelos Lineares Mistos.

**NOME:** James Dean Santos Junior

**E-MAIL:** james.estat@gmail.com

**TELEFONE:** 3305-1181 / Ramal: 2115 / 2817 / 2840

**CURRÍCULO LATTES:** <http://lattes.cnpq.br/0606640600434171>

**TITULAÇÃO:** Doutor em Engenharia de Produção

**ÁREA DE CONHECIMENTO:** Probabilidade e Estatística; Inferência Bayesiana; Modelos Lineares Dinâmicos; Eficiência Técnica Produtiva; Fronteira de Produção; Inferência Bayesiana; Aglomerados.

**NOME:** Jeremias da Silva Leão

**E-MAIL:** leaojeremiass@gmail.com

**TELEFONE:** 3305-1181 / Ramal: 2115 / 2817 / 2840

**CURRÍCULO LATTES:** <http://lattes.cnpq.br/1079978062491227>

**TITULAÇÃO:** Mestre em Estatística

**ÁREA DE CONHECIMENTO:** Econometria; Séries Temporais; Análise de Sobrevivência; Distribuições de Probabilidades; Modelos Autoregressivos de Duração Condicional; Modelagem de Eventos Extremos; Análise de Sobrevivência com enfoques em Modelos de Longa Duração e Modelos de Fragilidade.

**NOME:** José Cardoso Neto

**E-MAIL:** jcardoso@ufam.edu.br

**TELEFONE:** 3305-1181 / Ramal: 2115 / 2817 / 2840

**CURRÍCULO LATTES:** <http://lattes.cnpq.br/3952603433161376>

**TITULAÇÃO:** Doutor em Estatística

**ÁREA DE CONHECIMENTO:** Tem experiência na área de Probabilidade e Estatística, com ênfase em Inferência Paramétrica, atuando principalmente nos seguintes temas: correlated observations, generalized linear models, hipóteses restritas, equações de estimação generalizadas.

**NOME:** José Clelto Barros Gomes

**E-MAIL:** joclelto@gmail.com

**TELEFONE:** 3305-1181 / Ramal: 2115 / 2817 / 2840

**CURRÍCULO LATTES:** <http://lattes.cnpq.br/7522100387675610>

**TITULAÇÃO:** Mestre em Estatística

**ÁREA DE CONHECIMENTO:** Probabilidade e Estatística; Análise de Dados; Estatística Não-paramétrica; Regressão; Inferência.

**NOME:** José Mir Justino da Costa  
**E-MAIL:** zemirufam@gmail.com  
**TELEFONE:** 3305-1181 / Ramal: 2115 / 2817 / 2840  
**CURRÍCULO LATTES:** <http://lattes.cnpq.br/2396817509327075>  
**TITULAÇÃO:** Doutor em Engenharia Mecânica  
**ÁREA DE CONHECIMENTO:** Modelagem de Crescimento de Tumores.

**NOME:** Márcia Brandão de Oliveira  
**E-MAIL:** mbrandao07@gmail.com  
**TELEFONE:** 3305-1181 / Ramal: 2115 / 2817 / 2840  
**CURRÍCULO LATTES:** <http://lattes.cnpq.br/4573532492177995>  
**TITULAÇÃO:** Mestre em Matemática  
**ÁREA DE CONHECIMENTO:** Tem experiência na área de Probabilidade e Estatística, com ênfase em Probabilidade e Estatística, atuando principalmente na área de modelos de regressão.

**NOME:** Max Sousa de Lima  
**E-MAIL:** maxlima@ufam.edu.br  
**TELEFONE:** 3305-1181 / Ramal: 2115 / 2817 / 2840  
**CURRÍCULO LATTES:** <http://lattes.cnpq.br/1441109588479595>  
**TITULAÇÃO:** Doutor em Estatística  
**ÁREA DE CONHECIMENTO:** Probabilidade e Estatística; Estatística Espacial (Modelos e Métodos para Detecção de Clusters no Espaço-tempo, Modelos de Interação Espacial, Detecção de Clusters em Processos Pontuais); Estatística Não-paramétrica (Métodos Não-paramétricos para Estimação de Densidades; Análise Discriminante não-paramétrica); Estatística Bayesiana (Métodos Bayesianos para detecção de clusters emergentes, Estimação de densidades preditivas).

**NOME:** Themis da Costa Abensur Leão  
**E-MAIL:** tabensur@gmail.com  
**TELEFONE:** 3305-1181 / Ramal: 2115 / 2817 / 2840  
**CURRÍCULO LATTES:** <http://lattes.cnpq.br/3780887628806661>  
**TITULAÇÃO:** Mestre em Estatística  
**ÁREA DE CONHECIMENTO:** Probabilidade e estatística, Estatística Bayesiana, Modelos de regressão.

## DEPARTAMENTO: FÍSICA

**NOME:** Adelino Antônio da Silva Ribeiro  
**E-MAIL:** adelinoribeiro@ufam.edu.br  
**TELEFONE:** 3305-1181 / Ramal: 2115 / 2817 / 2840  
**CURRÍCULO LATTES:** <http://lattes.cnpq.br/4665849531314076>  
**TITULAÇÃO:** Mestre em Educação  
**ÁREA DE CONHECIMENTO:** Física Geral; Ensino de Física; Epistemologia da Ciência.

**NOME:** Angsula Ghosh  
**E-MAIL:** angsula@gmail.com  
**TELEFONE:** 3305-1181 / Ramal: 2115 / 2817 / 2840  
**CURRÍCULO LATTES:** <http://lattes.cnpq.br/3635716971369282>  
**TITULAÇÃO:** Doutora em Física  
**ÁREA DE CONHECIMENTO:** Supercondutores a Altas Temperaturas, Nanoestruturas, Efeito de Impurezas, Transporte.

**NOME:** Antônio Carlos Rodrigues Bittencourt  
**E-MAIL:** bitten@ufam.edu.br  
**TELEFONE:** 3305-1181 / Ramal: 2115 / 2817 / 2840  
**CURRÍCULO LATTES:** <http://lattes.cnpq.br/1105838755157684>  
**TITULAÇÃO:** Doutor em Física  
**ÁREA DE CONHECIMENTO:** Física da Matéria Condensada; Dinâmica de Buracos; Estrutura Eletrônica; Evolução Temporal; Diferenças Finitas; Método k.p.

**NOME:** Antônio Xavier Gil  
**E-MAIL:** xavier2009xavier@gmail.com  
**TELEFONE:** 3305-1181 / Ramal: 2115 / 2817 / 2840  
**CURRÍCULO LATTES:** <http://lattes.cnpq.br/5057484902608817>  
**TITULAÇÃO:** Mestre em Física  
**ÁREA DE CONHECIMENTO:** Física Básica com ênfase na área de Educação.

**NOME:** Daniela Menegon Trichês  
**E-MAIL:** menegon.d@gmail.com  
**TELEFONE:** 3305-1181 / Ramal: 2115 / 2817 / 2840  
**CURRÍCULO LATTES:** <http://lattes.cnpq.br/8037054732461325>  
**TITULAÇÃO:** Doutora em Ciência e Engenharia de Materiais  
**ÁREA DE CONHECIMENTO:** Física da Matéria Condensada com ênfase em Caracterização de Materiais por Difração de Raios x; Método de Rietveld; Fotoacústica; EXAFS; Espectroscopia Raman; Mechanical Alloying; Nano materiais; Materiais Amorfos; Materiais Termoelétricos; Estrutura Cristalina, Estudo de Materiais sob Altas Pressões usando Célula de Diamantes.

**NOME:** Edgar Aparecido Sanches  
**E-MAIL:** sanches.ufam@gmail.com  
**TELEFONE:** 3305-1181 / Ramal: 2115 / 2817 / 2840  
**CURRÍCULO LATTES:** <http://lattes.cnpq.br/9217911214522756>  
**TITULAÇÃO:** Doutor em Ciência e Engenharia de Materiais  
**ÁREA DE CONHECIMENTO:** Síntese e Caracterização Estrutural de Polímeros Nanoestruturados e de Nanocompósitos através das técnicas de Difração de Raios x (drx); Espalhamento de Raios x a baixos ângulos (saxs) e Refinamento Estrutural pelo método de le bail. Também atua na área de Produtos Naturais, Extração, Caracterização e Nanoencapsulamento de Óleos Essenciais

**NOME:** Eduardo Adriano Cotta  
**E-MAIL:** cotta@ufam.edu.br / adrianocotta@gmail.com  
**TELEFONE:** 3305-1181 / Ramal: 2115 / 2817 / 2840  
**CURRÍCULO LATTES:** <http://lattes.cnpq.br/0319234986726462>  
**TITULAÇÃO:** Doutor em Física

**ÁREA DE CONHECIMENTO:** Lasers, fotonica, ótica quântica, microeletrônica, optoeletrônica e ótica não linear.

**NOME:** Fidel Guerrero Zaias

**E-MAIL:** fgzayas@gmail.com

**TELEFONE:** 3305-1181 / Ramal: 2115 / 2817 / 2840

**CURRÍCULO LATTES:** <http://lattes.cnpq.br/9977494986476816>

**TITULAÇÃO:** Doutor em Ciências Físicas

**ÁREA DE CONHECIMENTO:** Física da Matéria Condensada; Propriedades Elétricas; Materiais Ferroelétricos; Condutividade Iônica e Eletrônica de Materiais.

**NOME:** Haroldo de Almeida Guerreiro

**E-MAIL:** haroldoguer@gmail.com

**TELEFONE:** 3305-1181 / Ramal: 2115 / 2817 / 2840

**CURRÍCULO LATTES:** <http://lattes.cnpq.br/1014103626919593>

**TITULAÇÃO:** Doutor em Física

**ÁREA DE CONHECIMENTO:** Física Geral; Alumina Anódina Porosa; Sensor Óptico; Sensor Gasoso; Etanol; Fotoluminescência; Laboratórios de Ensino de Física.

**NOME:** Hidembergue Ordozgoith da Frota

**E-MAIL:** hfrota@ufam.edu.br

**TELEFONE:** 3305-1181 / Ramal: 2115 / 2817 / 2840

**CURRÍCULO LATTES:** <http://lattes.cnpq.br/5700103079488064>

**TITULAÇÃO:** Doutor em Física

**ÁREA DE CONHECIMENTO:** Espectroscopia de Fotoemissão de Raios-X; Grupo de Renormalização; Impurezas Magnéticas em Metais; Ressonância Magnética e Relaxação na Matéria Condensada; Tunelamento em Junções Mesoscópicas; Propriedades Termodinâmicas; Transição de Fase; Pontos Quânticos; Modelos de Anderson e de Kondo; Dinâmica Molecular.

**NOME:** Igor Tavares Padilha

**E-MAIL:** igorfis@ufam.edu.br / igorfispadilha@gmail.com

**TELEFONE:** 3305-1181 / Ramal: 2115 / 2817 / 2840

**CURRÍCULO LATTES:** <http://lattes.cnpq.br/4605895860650284>

**TITULAÇÃO:** Doutor e Pós-Doutor em Física

**ÁREA DE CONHECIMENTO:** Física da Matéria Condensada; Supercondutividade e Supercondutores Não-Convencionais; Técnica do Operador Diferencial; Sistemas Magnéticos; Sistemas Metálicos; Método das Funções de Green e Condensados.

**NOME:** José Wilson Matias Pinto

**E-MAIL:** jmatias@ufam.edu.br / jwmp@bol.com.br

**TELEFONE:** 3305-1181 / Ramal: 2115 / 2817 / 2840

**CURRÍCULO LATTES:** <http://lattes.cnpq.br/1651566617738965>

**TITULAÇÃO:** Doutor em Física

**ÁREA DE CONHECIMENTO:** Materiais Magnéticos e Propriedades Magnéticas; Modelo de Anderson; Efeito Kondo; ESR e Grupo de Renormalização Numérico.

**NOME:** José Pedro Cordeiro  
**E-MAIL:** galileuplanck@uol.com.br  
**TELEFONE:** 3305-1181 / Ramal: 2115 / 2817 / 2840  
**CURRÍCULO LATTES:** <http://lattes.cnpq.br/8625447228951018>  
**TITULAÇÃO:** Especialista em Física Básica  
**ÁREA DE CONHECIMENTO:** Ensino de Física; Popularização da Ciência; Interdisciplinaridade da Física; Divulgação Científica.

**NOME:** José Roberto Viana Azevedo  
**E-MAIL:** vianafisica@ufam.edu.br  
**TELEFONE:** 3305-1181 / Ramal: 2115 / 2817 / 2840  
**CURRÍCULO LATTES:** <http://lattes.cnpq.br/7115884585420145>  
**TITULAÇÃO:** Doutor em Física  
**ÁREA DE CONHECIMENTO:** Equação de Estado; Equilíbrio de Fases e Transições de Fase; Modelos Sistemas Vidro de Spin; Modelos de Heisenberg; Sistemas Magnéticos Complexos; Teoria de Campo Médio; Teoria de Campo Efetivo; Implementação Computacional de Sistema de Equações Integrais; Implementação Computacional para a Teoria do Campo Efetivo; Simulação de Monte Carlo em Sistemas Magnéticos.

**NOME:** Marta Silva dos Santos Gusmão  
**E-MAIL:** mgusmao@ufam.edu.br / marsant1964@hotmail.com  
**TELEFONE:** 3305-1181 / Ramal: 2115 / 2817 / 2840  
**CURRÍCULO LATTES:** <http://lattes.cnpq.br/8041390600721249>  
**TITULAÇÃO:** Doutora em Física  
**ÁREA DE CONHECIMENTO:** Física da Matéria Condensada com ênfase em propriedades semicondutores utilizando DFA e em Multifractalidade de Rios da Amazônia.

**NOME:** Miécio de Oliveira Melquíades  
**E-MAIL:** miécio-melquiades@hotmail.com  
**TELEFONE:** 3305-1181 / Ramal: 2115 / 2817 / 2840  
**CURRÍCULO LATTES:** <http://lattes.cnpq.br/3930442877552689>  
**TITULAÇÃO:** Mestre em Ciência e Engenharia de Materiais  
**ÁREA DE CONHECIMENTO:** Área de atuação e pesquisa: Soluções sólidas, Reações Mecanoquímicas (através da técnica de moagem de alta energia – Mechanical Alloying), Caracterização micro estrutural dos materiais através da difração de raios-X.

**NOME:** Minos Martins Adão Neto  
**E-MAIL:** minos@pq.cnpq.br  
**TELEFONE:** 3305-1181 / Ramal: 2115 / 2817 / 2840  
**CURRÍCULO LATTES:** <http://lattes.cnpq.br/6102062332483035>  
**TITULAÇÃO:** Doutor em Física  
**ÁREA DE CONHECIMENTO:** Equação de Estado; Equilíbrio de Fases e Transições de Fase; Modelo de Ising; Heisenberg; Polímeros.

**NOME:** Mircea Daniel Galiceanu  
**E-MAIL:** mircea@ufam.edu.br / mircea\_g@hotmail.com  
**TELEFONE:** 3305-1181 / Ramal: 2115 / 2817 / 2840  
**CURRÍCULO LATTES:** <http://lattes.cnpq.br/8251039594746344>



**TITULAÇÃO:** Doutor em Física Polimerica

**ÁREA DE CONHECIMENTO:** Dinâmica Não-linear e Sistemas Complexos; Teoria dos Polimeros; Redes Complexas; Dissipação Quântica de Sistemas Abertos.

**NOME:** Oleg Grigorievich Balev

**E-MAIL:** ogbalev@ufam.edu.br/ o.g.balev@gmail.com

**TELEFONE:** 3305-1181 / Ramal: 2115 / 2817 / 2840

**CURRÍCULO LATTES:** <http://lattes.cnpq.br/0618939675409746>

**TITULAÇÃO:** Doutor em Física de Semicondutores e Dieletricos

**ÁREA DE CONHECIMENTO:** Graphene; Sistemas de Baixo Dimensionalidade; Superfícies e Interfaces; Películas e Filamentos; Quantum Hall Effects; Many-Body Interactions; Effects due to Correlation Interactions; Edge States; Edge Magnetoplasmons; Electron-phonon Interaction; Strong Magnetic Fields.

**NOME:** Orlando Donisete Mabelini

**E-MAIL:** dinho@ufam.edu.br

**TELEFONE:** 3305-1181 / Ramal: 2115 / 2817 / 2840

**CURRÍCULO LATTES:** <http://lattes.cnpq.br/3109253232797977>

**TITULAÇÃO:** Mestre em Física

**ÁREA DE CONHECIMENTO:** Metrologia; Técnicas Gerais de Laboratório; Sistema de Instrumentação.

**NOME:** Puspitapallab Chaudhuri

**E-MAIL:** puspito@gmail.com

**TELEFONE:** 3305-1181 / Ramal: 2115 / 2817 / 2840

**CURRÍCULO LATTES:** <http://lattes.cnpq.br/7716968611856757>

**TITULAÇÃO:** Doutor em Física Atômica e Molecular

**ÁREA DE CONHECIMENTO:** Física Atomica e Molecular com ênfase em Propriedades Estruturais e Eletrônicas de Biomoléculas; Espalhamento de Átomos (Close-Coupling approximation); Estrutura Eletrônica das Moléculas.

**NOME:** Sérgio Michielon de Souza

**E-MAIL:** s.michielon@gmail.com

**TELEFONE:** 3305-1181 / Ramal: 2115 / 2817 / 2840

**CURRÍCULO LATTES:** <http://lattes.cnpq.br/1782230442654231>

**TITULAÇÃO:** Doutor em Ciência e Engenharia de Materiais

**ÁREA DE CONHECIMENTO:** Física da Matéria Condensada, com ênfase na caracterização estrutural de materiais nanocristalinos e amorfos por difração de raios x, método Rietveld, método de monte Carlo reverso, absorção de raios x, calorimetria diferencial de varredura, espectroscopia Raman, espectroscopia fotoacústica e absorção óptica, Produção de materiais amorfos e nanoestruturados semicondutores (III-V, III-VI e II-VI) e intermetálicos por mecano-síntese

**NOME:** Walter Esteves de Castro Junior

**E-MAIL:** wcastrojr@gmail.com / wcastro@ufam.edu.br

**TELEFONE:** 3305-1181 / Ramal: 2115 / 2817 / 2840

**CURRÍCULO LATTES:** <http://lattes.cnpq.br/6478502443996883>

**TITULAÇÃO:** Mestre em Física

**ÁREA DE CONHECIMENTO:** Ensino de física e Astronomia; Formação de Professores Indígenas; Processos Físicos na Floresta Amazônica; Física do Meio Ambiente.

**NOME:** Yuri Expósito Nicot

**E-MAIL:** yexposito@yahoo.es

**TELEFONE:** 3305-1181 / Ramal: 2115 / 2817 / 2840

**CURRÍCULO LATTES:** <http://lattes.cnpq.br/8007807447496552>

**TITULAÇÃO:** Doutor em Ciências Pedagógicas

**ÁREA DE CONHECIMENTO:** Componentes didáticos e curriculares do Processo de Ensino e Aprendizagem da Educação Superior, Didática Geral e Especial do Processo de Ensino e Aprendizagem da Física, Aplicações da Física na resolução de problemas e experimentos.

## DEPARTAMENTO: GEOLOGIA

**NOME:** Albertino de Souza Carvalho

**E-MAIL:** albertino@ufam.edu.br

**TELEFONE:** 3305-1181 / Ramal: 2115 / 2817 / 2840

**CURRÍCULO LATTES:** <http://lattes.cnpq.br/7373229027041595>

**TITULAÇÃO:** Doutor em Geologia

**ÁREA DE CONHECIMENTO:** Sensoriamento Remoto; Processamento Digital de Imagens; Zoneamento Ecológico Econômico; Produtos Integrados para Mapeamento Geológico em Roraima; Bacia Amazônica.

**NOME:** Carlos Alejandro Salazar

**E-MAIL:** csalazarx@hotmail.com

**TELEFONE:** 3305-1181 / Ramal: 2115 / 2817 / 2840

**CURRÍCULO LATTES:** <http://lattes.cnpq.br/8155820593478605>

**TITULAÇÃO:** Doutor em Geociências

**ÁREA DE CONHECIMENTO:** Geologia Estrutural; Anisotropia de Susceptibilidade Magnética; Estudo de Tramas Mineral e Magnética; Geocronologia U-Pb; Avaliação de Impacto Ambiental.

**NOME:** Carolina Michelin de Almeida

**E-MAIL:** carolina\_almeida@ufam.edu.br

**TELEFONE:** 3305-1181 / Ramal: 2115 / 2817 / 2840

**CURRÍCULO LATTES:** <http://lattes.cnpq.br/7159886460244314>

**TITULAÇÃO:** Doutor em Ciências Mineralógicas

**ÁREA DE CONHECIMENTO:** Mineralogia; Litogeoquímica e Geoestatística Aplicados ao Entendimento de Processos Geológicos; Gênese de Depósitos Mineralógicos; Prospecção Mineral.

**NOME:** Emilio Alberto Amaral Soares

**E-MAIL:** easoares@ufam.edu.br

**TELEFONE:** 3305-1181 / Ramal: 2115 / 2817 / 2840

**CURRÍCULO LATTES:** <http://lattes.cnpq.br/1764941942803855>

**TITULAÇÃO:** Doutor em Sedimentologia e Estratigrafia

**ÁREA DE CONHECIMENTO:** Unidades sedimentares da Bacia do Amazonas; Dinâmica fluvial do Sistema Solimões-Amazonas; Dinâmica Fluvial do Rio Negro.

**NOME:** Ingo Daniel Wahnfried

**E-MAIL:** iwahnfried@gmail.com

**TELEFONE:** 3305-1181 / Ramal: 2115 / 2817 / 2840

**CURRÍCULO LATTES:** <http://lattes.cnpq.br/5399807455957370>

**TITULAÇÃO:** Doutor em hidrogeologia

**ÁREA DE CONHECIMENTO:** Poços; Água Subterrânea; Aquíferos.

**NOME:** Ivaldo Rodrigues da Trindade

**E-MAIL:** ivaldo@ufam.edu.br

**TELEFONE:** 3305-1181 / Ramal: 2115 / 2817 / 2840

**CURRÍCULO LATTES:** <http://lattes.cnpq.br/5157012447833693>

**TITULAÇÃO:** Doutor em Geologia Regional

**ÁREA DE CONHECIMENTO:** Petrografia; Transformações Mineralógicas; Geoquímica de Rochas; Metassomatismo; Sistemática sm-nd.

**NOME:** João da Silva Carvalho

**E-MAIL:** jscarvalho@ufam.edu.br

**TELEFONE:** 3305-1181 / Ramal: 2115 / 2817 / 2840

**CURRÍCULO LATTES:** <http://lattes.cnpq.br/0249885536540513>

**TITULAÇÃO:** Doutor em Clima e Ambiente

**ÁREA DE CONHECIMENTO:** Ambiente; Fatores Geológicos; Água Subterrânea; Geofísica.

**NOME:** Lucindo A. Fernandes Filho

**E-MAIL:** lfernandesfilho@gmail.com

**TELEFONE:** 3305-1181 / Ramal: 2115 / 2817 / 2840

**CURRÍCULO LATTES:** <http://lattes.cnpq.br/0662732964775000>

**TITULAÇÃO:** Doutor em Geologia e Geoquímica

**ÁREA DE CONHECIMENTO:** Sedimentologia e Estratigrafia; Depósitos Siliciclásticos na Amazônia Ocidental

**NOME:** Raimundo Humberto Cavalcante Lima

**E-MAIL:** humbertoclima@ufam.edu.br

**TELEFONE:** 3305-1181 / Ramal: 2115 / 2817 / 2840

**CURRÍCULO LATTES:** <http://lattes.cnpq.br/6737520347176569>

**TITULAÇÃO:** Doutor em Geologia Regional

**ÁREA DE CONHECIMENTO:** Geociências; Geologia; Mineralogia; Argilas;

**NOME:** Valquiria Porfirio Barbosa

**E-MAIL:** valquiriapb@ufam.edu.br

**TELEFONE:** 3305-1181 / Ramal: 2115 / 2817 / 2840

**CURRÍCULO LATTES:** <http://lattes.cnpq.br/8827735673276142>

**TITULAÇÃO:** Doutora em Geologia

**ÁREA DE CONHECIMENTO:** Fósseis e Paleontologia; Estratigrafia; Geologia; Tempo Geológico.

## DEPARTAMENTO: QUÍMICA

**NOME:** Alfredo Wagner Martins Pinto  
**E-MAIL:** awagner1409@gmail.com  
**TELEFONE:** 3305-1181 / Ramal: 2115 / 2817 / 2840  
**CURRÍCULO LATTES:** <http://lattes.cnpq.br/4038326955385773>  
**TITULAÇÃO:** Doutor em Engenharia de Sistemas de Computação  
**ÁREA DE CONHECIMENTO:** Otimização contínua;

**NOME:** Carlos Wagner Marques Nascimento  
**E-MAIL:** prof.cwmn@gmail.com  
**TELEFONE:** 3305-1181 / Ramal: 2115 / 2817 / 2840  
**CURRÍCULO LATTES:** <http://lattes.cnpq.br/5720694292404145>  
**TITULAÇÃO:** Doutor em Ciências de Menção Matemática.  
**ÁREA DE CONHECIMENTO:** Olimpíadas Brasileiras de Matemática das Escolas Públicas; Teoria Geométrica do Controle; Matemática na infância; Matemática na adolescência; Linguagens Matemáticas; Conceitos e noções Matemáticas para um aprendizado mais efetivo; Treinamento para Olimpíadas; Aspectos psico-pedagógicos do Ensino de Matemática; Diversão com Matemática; Teoria e prática Matemática; Análise Matemática.

**NOME:** Cícero Augusto Mota Cavalcante  
**E-MAIL:** cicmota@gmail.com  
**TELEFONE:** 3305-1181 / Ramal: 2115 / 2817 / 2840  
**CURRÍCULO LATTES:** <http://lattes.cnpq.br/9293110828710584>  
**TITULAÇÃO:** Doutor em Matemática  
**ÁREA DE CONHECIMENTO:** Tem experiência na área de Matemática, com ênfase em Matemática Aplicada. Atuando principalmente nos seguintes temas: processamento de Imagens, computação gráfica, processamento geométrico.

**NOME:** Claudenir Freire Rodrigues  
**E-MAIL:** claudiomao1@gmail.com  
**TELEFONE:** 3305-1181 / Ramal: 2115 / 2817 / 2840  
**CURRÍCULO LATTES:** <http://lattes.cnpq.br/8286067874177485>  
**TITULAÇÃO:** Doutor em Matemática  
**ÁREA DE CONHECIMENTO:** Tem experiência na área de Matemática, com ênfase em Álgebra de Grupos. grupos de unidades de álgebras de grupo e álgebras de grupo como identidades polinomiais.

**NOME:** Disney Douglas de L. Oliveira  
**E-MAIL:** disneydouglas@gmail.com  
**TELEFONE:** 3305-1181 / Ramal: 2115 / 2817 / 2840  
**CURRÍCULO LATTES:** <http://lattes.cnpq.br/0809035825922353>  
**TITULAÇÃO:** Doutor em Engenharia de Sistemas e Computação  
**ÁREA DE CONHECIMENTO:** Tem experiência na área de Educação Matemática, Computação Gráfica e Modelagem, e Novas Tecnologias no Ensino.

**NOME:** Guillermo Fernando Vera Hurtado  
**E-MAIL:** fvera@ufam.edu.br  
**TELEFONE:** 3305-1181 / Ramal: 2115 / 2817 / 2840  
**CURRÍCULO LATTES:** <http://lattes.cnpq.br/0981339936601477>  
**TITULAÇÃO:** Doutor em Doctorado en Ciências mencion matemática  
**ÁREA DE CONHECIMENTO:** Matemática, com ênfase em Teoria de Controle Geométrico e Matemática Aplicada.

**NOME:** Henrique Reffert Filho  
**E-MAIL:** reffertfilho@gmail.com  
**TELEFONE:** 3305-1181 / Ramal: 2115 / 2817 / 2840  
**CURRÍCULO LATTES:** <http://lattes.cnpq.br/0590061070495651>  
**TITULAÇÃO:** Doutor em Matemática  
**ÁREA DE CONHECIMENTO:** Tem experiência na área de Matemática. Atuando principalmente nos seguintes temas: Geometria, Matemática, Imersões Isométricas, Variedades Kahlerianas.

**NOME:** José Kenedy Martins  
**E-MAIL:** akay333@yahoo.com  
**TELEFONE:** 3305-1181 / Ramal: 2115 / 2817 / 2840  
**CURRÍCULO LATTES:** <http://lattes.cnpq.br/4892919057057787>  
**TITULAÇÃO:** Doutor em Geometria Diferencial  
**ÁREA DE CONHECIMENTO:** Tem experiência na área de Matemática, com ênfase em Geometria Diferencial, atuando principalmente nos seguintes temas: subvariedades de espaços simétricos e ações de grupos de Lie sobre espaços homogêneos.

**NOME:** José Nazareno Vieira Gomes  
**E-MAIL:** jnvgomes@gmail.com  
**TELEFONE:** 3305-1181 / Ramal: 2115 / 2817 / 2840  
**CURRÍCULO LATTES:** <http://lattes.cnpq.br/5896951132632512>  
**TITULAÇÃO:** Pós-Doutor em Matemática  
**ÁREA DE CONHECIMENTO:** Matemática/Geometria Diferencial/Análise Geométrica

**NOME:** Juliana Ferreira Ribeiro de Miranda  
**E-MAIL:** jfrmiranda@ufam.edu.br  
**TELEFONE:** 3305-1181 / Ramal: 2115 / 2817 / 2840  
**CURRÍCULO LATTES:** <http://lattes.cnpq.br/0937481870401275>  
**TITULAÇÃO:** Doutora em Matemática  
**ÁREA DE CONHECIMENTO:** Geometria e análise geométrica.

**NOME:** Karla Christina Tribuzy Bandeira  
**E-MAIL:** ktribuzy@gmail.com  
**TELEFONE:** 3305-1181 / Ramal: 2115 / 2817 / 2840  
**CURRÍCULO LATTES:** <http://lattes.cnpq.br/8694138602724587>  
**TITULAÇÃO:** Mestra em Matemática  
**ÁREA DE CONHECIMENTO:** Matemática, com ênfase em Geometria Diferencial. Interesse em Biomatemática, Dinâmica de Populações e Formação de Padrões.

**NOME:** Nilomar Vieira de Oliveira

**E-MAIL:** nilomar@gmail.com

**TELEFONE:** 3305-1181 / Ramal: 2115 / 2817 / 2840

**CURRÍCULO LATTES:** <http://lattes.cnpq.br/4870990824639847>

**TITULAÇÃO:** Doutor em Engenharia de Sistemas e Computação

**ÁREA DE CONHECIMENTO:** Tem experiência na área de Matemática, com ênfase em Análise Numérica, atuando principalmente nos seguintes temas: Problema de Steiner Euclidiano, Razão de Steiner e Otimização Discreta.

**NOME:** Renato de Azevedo Tribuzy

**E-MAIL:** rtribuzy@yahoo.com.br

**TELEFONE:** 3305-1181 / Ramal: 2115 / 2817 / 2840

**CURRÍCULO LATTES:** <http://lattes.cnpq.br/3205991038315072>

**TITULAÇÃO:** Doutor em Matemática

**ÁREA DE CONHECIMENTO:** Tem experiência na área de Matemática, com ênfase em Geometria Diferencial, atuando principalmente em Imersões de variedades Kählerianas.

**NOME:** Roberto Antonio Cordeiro Prata

**E-MAIL:** praroberto@gmail.com

**TELEFONE:** 3305-1181 / Ramal: 2115 / 2817 / 2840

**CURRÍCULO LATTES:**

**TITULAÇÃO:** Doutor em Engenharia de Sistemas e Computação

**ÁREA DE CONHECIMENTO:** Tem experiência na área de Matemática, com ênfase em Matemática Aplicada.

**NOME:** Sandro Dimy Barbosa Bitar

**E-MAIL:** sandrobitar@gmail.com

**TELEFONE:** 3305-1181 / Ramal: 2115 / 2817 / 2840

**CURRÍCULO LATTES:** <http://lattes.cnpq.br/5159150780688575>

**TITULAÇÃO:** Doutor em Engenharia Elétrica

**ÁREA DE CONHECIMENTO:** Análise matemática, otimização não linear multiobjetivo, programação dinâmica, sistemas fuzzy e inteligência artificial. Outras áreas de interesse: Sistemas de Energia e Planejamento Energético.

**NOME:** Valtemir Martins Cabral

**E-MAIL:** valtemircabral@gmail.com

**TELEFONE:** 3305-1181 / Ramal: 2115 / 2817 / 2840

**CURRÍCULO LATTES:** <http://lattes.cnpq.br/9865165503190305>

**TITULAÇÃO:** Doutor em Matemática

**ÁREA DE CONHECIMENTO:** Biomatemática, Lógica Fuzzy e Sistemas Dinâmicos Fuzzy.

**NOME:** Wilhelm Alexander Steinmetz

**E-MAIL:** alexander.steinmetz@gmail.com

**TELEFONE:** 3305-1181 / Ramal: 2115 / 2817 / 2840

**CURRÍCULO LATTES:** <http://lattes.cnpq.br/6757773525120418>

**TITULAÇÃO:** Doutor em Matemática

**ÁREA DE CONHECIMENTO:** Álgebras de Lie de dimensão infinita; Extended Affine Lie Algebras; Anel de polinômios de Laurent; Cohomologia Galoisiana; Grupos algébricos lineares clássicos; Álgebras de Azumaya com involução.

**NOME:** Yachiko Nascimento Wakiyama

**E-MAIL:** yashisk8@hotmail.com

**TELEFONE:** 3305-1181 / Ramal: 2115 / 2817 / 2840

**CURRÍCULO LATTES:** <http://lattes.cnpq.br/4405432001886649>

**TITULAÇÃO:** Mestre em Matemática

**ÁREA DE CONHECIMENTO:** Geometria Analítica, Equações diferenciais Ordinárias, Topologia dos Espaços Métricos, Álgebra Linear, Teoria dos Números, Cálculo de Funções de Várias Variáveis.



# INSTITUTO DE COMPUTAÇÃO - ICOMP



**NOME:** Alberto Nogueira de Castro Júnior

**E-MAIL:** alberto@icomp.ufam.edu.br

**TELEFONE:** 3305-1181 / Ramal: 1193 / 2808 / 2809

**CURRÍCULO LATTES:** <http://lattes.cnpq.br/5919189481858271>

**TITULAÇÃO:** Doutor em Computer Science - Artificial Intelligence.

**ÁREA DE CONHECIMENTO:** Tem experiência na área de Ciência da Computação, com ênfase em Metodologia e Técnicas da Computação. Atuando principalmente nos seguintes temas: program synthesis, logic programming, intelligent interfaces, knowledge-based systems.

**NOME:** Altigran Soares da Silva

**E-MAIL:** alti@icomp.ufam.edu.br

**TELEFONE:** 3305-1181 / Ramal: 1193 / 2808 / 2809

**CURRÍCULO LATTES:** <http://lattes.cnpq.br/3405503472010994>

**TITULAÇÃO:** Doutor em Ciência da Computação

**ÁREA DE CONHECIMENTO:** Gerência de Dados, Recuperação de Informação e Mineração de Dados com ênfase no ambiente da World-Wide Web e Mídias Sociais.

**NOME:** Alexandre Passito de Queiroz

**E-MAIL:** passito@icomp.ufam.edu.br

**TELEFONE:** 3305-1181 / Ramal: 1193 / 2808 / 2809

**CURRÍCULO LATTES:** <http://lattes.cnpq.br/7507000181049352>

**TITULAÇÃO:** Doutor em Informática

**ÁREA DE CONHECIMENTO:** Trabalha atualmente com Redes Definidas por Software (SDN) e Protocolos de Redes.

**NOME:** André Luiz da Costa Carvalho

**E-MAIL:** andre@icomp.ufam.edu.br

**TELEFONE:** 3305-1181 / Ramal: 1193 / 2808 / 2809

**CURRÍCULO LATTES:** <http://lattes.cnpq.br/4863447798119856>

**TITULAÇÃO:** Doutor em Informática

**ÁREA DE CONHECIMENTO:** Tem experiência na área de Ciência da Computação, com ênfase em Recuperação de Informação, Mineração de Dados e Aprendizado de Máquina.

**NOME:** Arilo Cláudio Dias Neto

**E-MAIL:** arilo@icomp.ufam.edu.br

**TELEFONE:** 3305-1181 / Ramal: 1193 / 2808 / 2809

**CURRÍCULO LATTES:** <http://lattes.cnpq.br/9112415346373126>

**TITULAÇÃO:** Doutor em Engenharia de Sistemas e Computação

**ÁREA DE CONHECIMENTO:** Tem experiência na área de Ciência da Computação, Seleção de Tecnologias de Software, Teste Baseado em Modelos, Teste de Software, Engenharia de Software Experimental, Engenharia de Software.

**NOME:** Aristóbulo Angelim de Araújo

**E-MAIL:** aristobulo@icomp.ufam.edu.br

**TELEFONE:** 3305-1181 / Ramal: 1193 / 2808 / 2809

**CURRÍCULO LATTES:** <http://lattes.cnpq.br/9165586370767501>

**TITULAÇÃO:** Especialista em Ciência da Computação

**ÁREA DE CONHECIMENTO:** Tem experiência em Gestão da Tecnologia da Informação, com ênfase em TELEcomunicações, Cidades Digitais, Segurança da Informação e Sistema de Gestão da Qualidade.

**NOME:** Bruno Freitas Gadelha

**E-MAIL:** bruno@icomp.ufam.edu.br

**TELEFONE:** 3305-1181 / Ramal: 1193 / 2808 / 2809

**CURRÍCULO LATTES:** <http://lattes.cnpq.br/4987487225451219>

**TITULAÇÃO:** Doutor em Informática

**ÁREA DE CONHECIMENTO:** Tem experiência na área de Ciência da Computação, com ênfase em Engenharia de Software, atuando principalmente nos seguintes temas: acompanhamento em ambientes virtuais de aprendizagem, objetos de aprendizagem funcionais, linhas de produto de software, sistemas colaborativos e redes sociais.

**NOME:** César Augusto Viana Melo

**E-MAIL:** cavmelo@icomp.ufam.edu.br

**TELEFONE:** 3305-1181 / Ramal: 1193 / 2808 / 2809

**CURRÍCULO LATTES:** <http://lattes.cnpq.br/0097703442306179>

**TITULAÇÃO:** Doutor em Ciência da Computação

**ÁREA DE CONHECIMENTO:** Desenvolve pesquisa na área de networking, atuando principalmente nos seguintes temas: Distribuição de conteúdo Multimídia, mecanismos de controle e de dimensionamento de redes, Modelagem de tráfego.

**NOME:** David Braga Fernandes de Oliveira

**E-MAIL:** david@icomp.ufam.edu.br

**TELEFONE:** 3305-1181 / Ramal: 1193 / 2808 / 2809

**CURRÍCULO LATTES:** <http://lattes.cnpq.br/9561812825173697>

**TITULAÇÃO:** Doutor em Ciência da Computação

**ÁREA DE CONHECIMENTO:** Tem experiência na área de Ciência da Computação, com ênfase em Recuperação de Informação, atuando principalmente nos seguintes temas: busca em conteúdo estruturado, e desenvolvimento web.

**NOME:** Edjair de Souza Mota

**E-MAIL:** edjair@icomp.ufam.edu.br

**TELEFONE:** 3305-1181 / Ramal: 1193 / 2808 / 2809

**CURRÍCULO LATTES:** <http://lattes.cnpq.br/5771638576099195>

**TITULAÇÃO:** Doutor em Informática

**ÁREA DE CONHECIMENTO:** Suas áreas de interesse incluem comunicação multimídia em redes sem fio, redes oportunistas, redes tolerantes a atrasos e desconexões e avaliação de desempenho.

**NOME:** Edjard de Souza Mota

**E-MAIL:** edjard@icomp.ufam.edu.br

**TELEFONE:** 3305-1181 / Ramal: 1193 / 2808 / 2809

**CURRÍCULO LATTES:** <http://lattes.cnpq.br/0757666181169076>

**TITULAÇÃO:** Doutor em Inteligência Artificial

**ÁREA DE CONHECIMENTO:** Tem experiência na área de Ciência da Computação, atuando recentemente na aplicação e desenvolvimento de técnicas de IA na resolução de problemas complexos em larga escala, como a detecção de ataques distribuídos e negação de serviço em redes definidas por software, através de agentes autônomos com habilidade de raciocínio neural-simbólica.

**NOME:** Edleno Silva de Moura

**E-MAIL:** edleno@icomp.ufam.edu.br

**TELEFONE:** 3305-1181 / Ramal: 1193 / 2808 / 2809

**CURRÍCULO LATTES:** <http://lattes.cnpq.br/4737852130924504>

**TITULAÇÃO:** Doutor em Ciência da Computação

**ÁREA DE CONHECIMENTO:** Compressão de Dados Aplicada a Sistemas de Recuperação de Informação.

**NOME:** Edson Nascimento Silva Júnior

**E-MAIL:** edson@icomp.ufam.edu.br

**TELEFONE:** 3305-1181 / Ramal: 1193 / 2808 / 2809

**CURRÍCULO LATTES:** <http://lattes.cnpq.br/6012757443739680>

**TITULAÇÃO:** Doutor em Computação

**ÁREA DE CONHECIMENTO:** Tem experiência na área de Ciência da Computação, com ênfase em TELEinformática, atuando principalmente nos seguintes temas: rede de computadores, gerenciamento de redes, redes sem fio, voip e computação móvel.

**NOME:** Eduardo Freire Nakamura

**E-MAIL:** nakamura@icomp.ufam.edu.br

**TELEFONE:** 3305-1181 / Ramal: 1193 / 2808 / 2809

**CURRÍCULO LATTES:** <http://lattes.cnpq.br/1448696292042915>

**TITULAÇÃO:** Doutor em Ciência da Computação

**ÁREA DE CONHECIMENTO:** Tem experiência na área de Ciência da Computação, com ênfase em Redes de Sensores sem Fio, atuando principalmente nos seguintes temas: roteamento, comunicação, fusão de dados, inferência, estimação.

**NOME:** Eduardo Luzeiro Feitosa

**E-MAIL:** efeitosa@icomp.ufam.edu.br

**TELEFONE:** 3305-1181 / Ramal: 1193 / 2808 / 2809

**CURRÍCULO LATTES:** <http://lattes.cnpq.br/5939944067207881>

**TITULAÇÃO:** Doutor em Ciência da Computação

**ÁREA DE CONHECIMENTO:** Ciências exatas e da terra, Desenvolvimento de programas (Software).

**NOME:** Eduardo James Pereira Souto

**E-MAIL:** esouto@icomp.ufam.edu.br

**TELEFONE:** 3305-1181 / Ramal: 1193 / 2808 / 2809

**CURRÍCULO LATTES:** <http://lattes.cnpq.br/3875301617975895>

**TITULAÇÃO:** Doutor em Ciência da Computação

**ÁREA DE CONHECIMENTO:** Suas áreas de interesse são redes sem fio, internet das coisas, segurança de redes, medição e análise de tráfego da internet e sistemas distribuídos.

**NOME:** Elaine Harada T. de Oliveira

**E-MAIL:** elaine@icomp.ufam.edu.br

**TELEFONE:** 3305-1181 / Ramal: 1193 / 2808 / 2809

**CURRÍCULO LATTES:** <http://lattes.cnpq.br/6553721651836761>

**TITULAÇÃO:** Doutor em informática na Educação

**ÁREA DE CONHECIMENTO:** Informática na educação, educação especial, tecnologias assistivas, Teoria da Relevância, ciência cognitiva aplicada, sistemas adaptativos, ontologias e aprendizagem móvel.

**NOME:** Eulanda Miranda dos Santos

**E-MAIL:** emsantos@icomp.ufam.edu.br

**TELEFONE:** 3305-1181 / Ramal: 1193 / 2808 / 2809

**CURRÍCULO LATTES:** <http://lattes.cnpq.br/3054990742969890>

**TITULAÇÃO:** Doutor em Engenharia

**ÁREA DE CONHECIMENTO:** Tem experiência na área de Ciência da Computação, com ênfase em Reconhecimento de Padrões, atuando principalmente nos seguintes temas: aprendizagem de máquina, conjuntos de classificadores e otimização.

**NOME:** Fabíola Guerra Nakamura

**E-MAIL:** fabiola@icomp.ufam.edu.br

**TELEFONE:** 3305-1181 / Ramal: 1193 / 2808 / 2809

**CURRÍCULO LATTES:** <http://lattes.cnpq.br/9615041048900531>

**TITULAÇÃO:** Doutor em Ciência da Computação

**ÁREA DE CONHECIMENTO:** Tem experiência na área de Ciência da Computação, com ênfase em Otimização.

**NOME:** Horácio Antônio F. de Oliveira

**E-MAIL:** horacio@icomp.ufam.edu.br

**TELEFONE:** 3305-1181 / Ramal: 1193 / 2808 / 2809

**CURRÍCULO LATTES:** <http://lattes.cnpq.br/9314744999783676>

**TITULAÇÃO:** Doutor em Ciência da Computação

**ÁREA DE CONHECIMENTO:** Tem experiência na área de Ciência da Computação, com ênfase em Redes de Sensores Sem Fio, Redes Ad Hoc, Redes Veiculares (VANets) e Computação Móvel e Ubíqua, atuando principalmente nos seguintes temas: algoritmos distribuídos, localização, sincronização, roteamento, consumo de energia, fusão de dados.

**NOME:** João Marcos Bastos Cavalcanti

**E-MAIL:** john@icomp.ufam.edu.br

**TELEFONE:** 3305-1181 / Ramal: 1193 / 2808 / 2809

**CURRÍCULO LATTES:** <http://lattes.cnpq.br/3537707069694606>

**TITULAÇÃO:** Doutor em Artificial Intelligence

**ÁREA DE CONHECIMENTO:** Participa de projetos de pesquisa na área de Banco de Dados e Recuperação de Informação, nos temas de gerência de dados na Web, em particular busca e classificação de imagens, sistemas de recomendação e extração de dados da Web.

**NOME:** José Francisco de Magalhães Netto

**E-MAIL:** jnetto@icomp.ufam.edu.br

**TELEFONE:** 3305-1181 / Ramal: 1193 / 2808 / 2809

**CURRÍCULO LATTES:** <http://lattes.cnpq.br/3958238119785924>

**TITULAÇÃO:** Doutor em Engenharia Elétrica

**ÁREA DE CONHECIMENTO:** Atualmente, também, desenvolve trabalhos visando a difusão de novas Tecnologias direcionados para escolas, como, por exemplo, coordenando projetos baseados em Robótica Educacional e em Laboratórios Virtuais, acessáveis via Web, possibilitando acesso mais amplo a recursos ainda escassos, como robôs e equipamentos básicos de laboratórios.

**NOME:** José Luiz de Souza Pio

**E-MAIL:** josepio@icomp.ufam.edu.br

**TELEFONE:** 3305-1181 / Ramal: 1193 / 2808 / 2809

**CURRÍCULO LATTES:** <http://lattes.cnpq.br/1014904168887285>

**TITULAÇÃO:** Doutor em Ciência da Computação

**ÁREA DE CONHECIMENTO:** Dedicar-se ao ensino de metodologia científica, modelagem e simulação de sistemas a eventos discretos, computação gráfica, visão computacional e robótica móvel inteligente.

**NOME:** José Reginaldo Hughes Carvalho

**E-MAIL:** reginaldo@icomp.ufam.edu.br

**TELEFONE:** 3305-1181 / Ramal: 1193 / 2808 / 2809

**CURRÍCULO LATTES:** <http://lattes.cnpq.br/3161958119304780>

**TITULAÇÃO:** Doutor em Engenharia Elétrica

**ÁREA DE CONHECIMENTO:** Software, sistemas e controles digitais, principalmente nos seguintes temas: sistemas embarcados, processamento de vídeo, visão robótica e computacional e veículos robóticos autônomos. Atualmente desenvolve projetos nas áreas de Sistemas Embarcado Críticos, Robótica e Visão Computacional e Processos de Desenvolvimento Distribuído de Software.

**NOME:** Leandro Silva Galvão de Carvalho

**E-MAIL:** galvao@icomp.ufam.edu.br

**TELEFONE:** 3305-1181 / Ramal: 1193 / 2808 / 2809

**CURRÍCULO LATTES:** <http://lattes.cnpq.br/6049960144667044>

**TITULAÇÃO:** Doutor em Informática

**ÁREA DE CONHECIMENTO:** Atua principalmente nos seguintes temas: medição da qualidade da fala em redes VoIP, redes oportunistas, métodos de ensino de programação. Também tem interesse em segurança de ambientes virtuais de aprendizagem.

**NOME:** Marco Antônio Pinheiro de Cristo

**E-MAIL:** marco.cristo@gmail.com

**TELEFONE:** 3305-1181 / Ramal: 1193 / 2808 / 2809

**CURRÍCULO LATTES:** <http://lattes.cnpq.br/6261175351521953>

**TITULAÇÃO:** Doutor em Ciência da Computação

**ÁREA DE CONHECIMENTO:** Atua principalmente nos seguintes temas: recomendação; publicidade na Web e outros meios digitais; identificação e eliminação de réplicas e ruídos em sistemas de busca; técnicas de aprendizagem de máquina incluindo classificação e previsão; programação genética; ranking em sistemas de recuperação de informação; e redes Bayesianas.

**NOME:** Mario Salvatierra Júnior

**E-MAIL:** Doutor em Matemática Aplicada

**TELEFONE:** 3305-1181 / Ramal: 1193 / 2808 / 2809

**CURRÍCULO LATTES:** <http://lattes.cnpq.br/7254679644374259>

**TITULAÇÃO:** Doutor em Matemática Aplicada

**ÁREA DE CONHECIMENTO:** Atua principalmente nos seguintes temas: otimização, order-value optimization, equilíbrio de nash, otimização global e teoria dos jogos.

**NOME:** Moisés Gomes de Carvalho

**E-MAIL:** moises@icomp.ufam.edu.br

**TELEFONE:** 3305-1181 / Ramal: 1193 / 2808 / 2809

**CURRÍCULO LATTES:** <http://lattes.cnpq.br/1840067885522796>

**TITULAÇÃO:** Doutor em Ciência da Computação

**ÁREA DE CONHECIMENTO:** Tem experiência na área de Ciência da Computação, com ênfase em Banco de Dados (BD e Recuperação de Informação (RI).

**NOME:** Raimundo da Silva Barreto

**E-MAIL:** rbarreto@icomp.ufam.edu.br

**TELEFONE:** 3305-1181 / Ramal: 1193 / 2808 / 2809

**CURRÍCULO LATTES:** <http://lattes.cnpq.br/1132672107627968>

**TITULAÇÃO:** Doutor em Ciência da Computação

**ÁREA DE CONHECIMENTO:** Tem experiência na área de Software Básico, atuando principalmente nos seguintes temas: sistemas de tempo real, sistemas embarcados, síntese de software e tolerância a falhas.

**NOME:** Rosiane de Freitas Rodrigues

**E-MAIL:** rosiane@icomp.ufam.edu.br

**TELEFONE:** 3305-1181 / Ramal: 1193 / 2808 / 2809

**CURRÍCULO LATTES:** <http://lattes.cnpq.br/8358219976594707>

**TITULAÇÃO:** Doutora em Engenharia de Sistemas e Computação

**ÁREA DE CONHECIMENTO:** Atua na área de Ciência da Computação, com ênfase em Algoritmos e Otimização Combinatória, atuando principalmente nos seguintes temas: escalonamento teórico, algoritmos exatos e aproximados, complexidade computacional, teoria dos grafos, programação matemática e otimização em redes.

**NOME:** Ruiteir Braga Caldas

**E-MAIL:** ruiteir@icomp.ufam.edu.br

**TELEFONE:** 3305-1181 / Ramal: 1193 / 2808 / 2809

**CURRÍCULO LATTES:** <http://lattes.cnpq.br/9686087091192989>

**TITULAÇÃO:** Doutor em Ciências da Computação

**ÁREA DE CONHECIMENTO:** Possui experiência na área de Ciência da Computação, com ênfase em Lógicas e Semântica de Programas, atuando principalmente nos seguintes temas: Aprendizagem de Máquina, Sistemas Formais, Sistemas Operacionais, Sistemas Reativos, Sistemas Embarcados, Sistemas de Tempo Real e Low Power, Sistemas Cyber-Físicos, Geração Automática de Código e Verificação de Sistemas.

**NOME:** Tanara Lauschner

**E-MAIL:** tanara@icomp.ufam.edu.br

**TELEFONE:** 3305-1181 / Ramal: 1193 / 2808 / 2809

**CURRÍCULO LATTES:** <http://lattes.cnpq.br/7433400746822554>

**TITULAÇÃO:** Doutora em Informática

**ÁREA DE CONHECIMENTO:** Atua no movimento de Mulheres e é Coordenadora do Programa Cunhantã Digital que visa atrair meninas do ensino médio e fundamental para a computação.

**NOME:** Tayana Uchoa Conte

**E-MAIL:** tayana@icomp.ufam.edu.br

**TELEFONE:** 3305-1181 / Ramal: 1193/ 2808/ 2809

**CURRÍCULO LATTES:** <http://lattes.cnpq.br/6682919653508224>

**TITULAÇÃO:** Doutora de Engenharia de Sistema e Computação

**ÁREA DE CONHECIMENTO:** Tem experiência na área de Ciência da Computação, com ênfase em Engenharia de Software e IHC, atuando principalmente nos seguintes temas: Engenharia de Aplicações Web, Avaliação de Usabilidade, Engenharia de Software Experimental, Usabilidade de Aplicações Web e Qualidade de Software.

**NOME:** Thais Helena Chaves de Castro

**E-MAIL:** thais@icomp.ufam.edu.br

**TELEFONE:** 3305-1181 / Ramal: 1193/ 2808/ 2809

**CURRÍCULO LATTES:** <http://lattes.cnpq.br/9337143918677200>

**TITULAÇÃO:** Doutora em Informática

**ÁREA DE CONHECIMENTO:** Seu foco de pesquisa é na elucidação de processos de design inclusivo e avaliação de artefatos computacionais, utilizando técnicas de Inteligência Artificial aplicadas a Informática na Educação, Interação Humano-Computador e Interação Multimodal, com ênfase em Acessibilidade, metodologias e técnicas para aprendizagem de programação.



# INSTITUTO DE FILOSOFIA, CIÊNCIAS HUMANAS E SOCIAIS - IFCHS



## DEPARTAMENTO: ANTROPOLOGIA

**NOME:** Carlos Machado Dias Junior

**E-MAIL:** carlosdiasjr@terra.com.br

**TELEFONE:** 3305-1181 / Ramal: 4575 / 2032

**CURRÍCULO LATTES:** <http://lattes.cnpq.br/0447520659399425>

**TITULAÇÃO:** Doutor em Ciência Social (Antropologia Social)

**ÁREA DE CONHECIMENTO:** etnologia indígena, organização social, cosmologias ameríndias, teorias do conhecimento e de cultura, redes de trocas, presença indígena nos contextos urbanos da Amazônia e antropologia e direito.

**NOME:** Deise Lucy Oliveira Montardo

**E-MAIL:** deiselucy@gmail.com

**TELEFONE:** 3305-1181 / Ramal: 4575 / 2032

**CURRÍCULO LATTES:** <http://lattes.cnpq.br/6344437017920336>

**TITULAÇÃO:** Doutora em Ciência Social

**ÁREA DE CONHECIMENTO:** Etnologia Indígena; Antropologia da Arte, Antropologia da Música e da dança, Xamanismo.

**NOME:** Fátima Weiss de Jesus

**E-MAIL:** fatimaweiss@gmail.com

**TELEFONE:** 3305-1181 / Ramal: 4575 / 2032

**CURRÍCULO LATTES:** <http://lattes.cnpq.br/4689197153811481>

**TITULAÇÃO:** Doutora em Antropologia Social

**ÁREA DE CONHECIMENTO:** Relações de Gênero; Antropologia da Religião; Antropologia Urbana.

**NOME:** Frantomé Bezerra Pacheco  
**E-MAIL:** frantome@ufam.edu.br  
**TELEFONE:** 3305-1181 / Ramal: 4575 / 2032  
**CURRÍCULO LATTES:** <http://lattes.cnpq.br/8521290245767828>  
**TITULAÇÃO:** Doutor em Linguística  
**ÁREA DE CONHECIMENTO:** Linguística; Língua Indígena; Linguística Antropológica.

**NOME:** Gilton Mendes dos Santos  
**E-MAIL:** giltonmendes@terra.com.br  
**TELEFONE:** 3305-1181 / Ramal: 4575 / 2032  
**CURRÍCULO LATTES:** <http://lattes.cnpq.br/8884263402852992>  
**TITULAÇÃO:** Doutor em Antropologia  
**ÁREA DE CONHECIMENTO:** Etnologia Indígena; Teorias Nativas; Teoria Antropológica; Desenvolvimento Sustentável; História da agricultura na Amazônia.

**NOME:** Jose Exequiel Basini Rodriguez  
**E-MAIL:** lupusesteparium@gmail.com  
**TELEFONE:** 3305-1181 / Ramal: 4575 / 2032  
**CURRÍCULO LATTES:** <http://lattes.cnpq.br/8521382192383104>  
**TITULAÇÃO:** Doutor em Antropologia Social  
**ÁREA DE CONHECIMENTO:** Antropologia Social

**NOME:** Lino João de Oliveira Neves  
**E-MAIL:** linojoaokaemo@gmail.com  
**TELEFONE:** 3305-1181 / Ramal: 4575 / 2032  
**CURRÍCULO LATTES:** <http://lattes.cnpq.br/4781359757110132>  
**TITULAÇÃO:** Doutor em Sociologia  
**ÁREA DE CONHECIMENTO:** Etnologia de povos indígenas; Antropologia Política; Políticas Indígena e Indigenista; Educação Superior Indígena; Povos indígenas na Amazônia; Movimento Indígena; Estado nação e povos indígenas; Processo de afirmação de Autonomia indígena; Estados pluriculturais e pluriétnicos; Epistemologias do Sul; Educação Indígena.

**NOME:** Márcia Regina Calderipe Rufino  
**E-MAIL:** marciacaldepire@yahoo.com.br  
**TELEFONE:** 3305-1181 / Ramal: 4575 / 2032  
**CURRÍCULO LATTES:** <http://lattes.cnpq.br/2921145527672892>  
**TITULAÇÃO:** Doutora em Antropologia Social  
**ÁREA DE CONHECIMENTO:** Antropologia do Turismo; Antropologia das Relações de Gênero; Antropologia Urbana; Antropologia Rural.

**NOME:** Maria Helena Ortolan Matos  
**E-MAIL:** mariahelenaortolan@ufam.edu.br  
**TELEFONE:** 3305-1181 / Ramal: 4575 / 2032  
**CURRÍCULO LATTES:** <http://lattes.cnpq.br/8784157450702600>  
**TITULAÇÃO:** Doutora em Ciências Sociais  
**ÁREA DE CONHECIMENTO:** Antropologia; Etnologia Indígena; Sociologia.

**NOME:** Raimundo Nonato Pereira da Silva

**E-MAIL:** rnonato@ufam.edu.br

**TELEFONE:** 3305-1181 / Ramal: 4575 / 2032

**CURRÍCULO LATTES:** <http://lattes.cnpq.br/7059404327451265>

**TITULAÇÃO:** Doutor em Ciência Política.

**ÁREA DE CONHECIMENTO:** Ciência Política; Etnologia Indígena; Sociologia; Ciências Humanas.

**NOME:** Raquel Wiggers

**E-MAIL:** raqwig@hotmail.com

**TELEFONE:** 3305-1181 / Ramal: 4575 / 2032

**CURRÍCULO LATTES:** <http://lattes.cnpq.br/9129311353184833>

**TITULAÇÃO:** Doutora em Ciências Sociais

**ÁREA DE CONHECIMENTO:** Sociologia Rural e Antropologia Rural, transformações no mundo rural, produção de alimentos tradicionais, assentamentos rurais, conhecimentos tradicionais, comunidades e fronteiras identitárias e meio ambiente na Amazônia. Em Antropologia atua com os temas: violência, conflitos domésticos, relações de gênero, abuso e exploração sexual de crianças e adolescentes, parentesco. Tem se dedicado às questões metodológicas da pesquisa empírica e da atuação em projetos de extensão.

**NOME:** Sérgio Ivan Gil Braga

**E-MAIL:** sigbraga@ufam.edu.br

**TELEFONE:** 3305-1181 / Ramal: 4575 / 2032

**CURRÍCULO LATTES:** <http://lattes.cnpq.br/2146777152891330>

**TITULAÇÃO:** Doutor em Antropologia Social.

**ÁREA DE CONHECIMENTO:** Identidade Nacional e Regional no Brasil; Antropologia e História.

**NOME:** Sidney Antônio da Silva

**E-MAIL:** ssparanhos@ig.com.br

**TELEFONE:** 3305-1181 / Ramal: 4575 / 2032

**CURRÍCULO LATTES:** <http://lattes.cnpq.br/0830926768091773>

**TITULAÇÃO:** Doutor em Antropologia Social.

**ÁREA DE CONHECIMENTO:** Sociologia Urbana; Filosofia e Ética.

**NOME:** Thereza Cristina Cardoso Menezes

**E-MAIL:** therezacc@uol.com.br

**TELEFONE:** 3305-1181 / Ramal: 4575 / 2032

**CURRÍCULO LATTES:** <http://lattes.cnpq.br/1961922404233305>

**TITULAÇÃO:** Doutora em Antropologia.

**ÁREA DE CONHECIMENTO:** Teoria Antropológica; Antropologia Rural; Antropologia da Política.

## DEPARTAMENTO: CIÊNCIAS SOCIAIS

**NOME:** Alex Sander Pereira Régis

**E-MAIL:** alexsanderbr@bol.com.br

**TELEFONE:** 3305-1181 / Ramal: 4575 / 2032

**CURRÍCULO LATTES:** <http://lattes.cnpq.br/8454743536777116>

**TITULAÇÃO:** Mestre em Sociologia

**ÁREA DE CONHECIMENTO:** Sociologia da Globalização; Sociologia Urbana.

**NOME:** Almir Oliveira de Menezes

**E-MAIL:** almenezes@uol.com.br / aipmenezes@ufam.edu.br

**TELEFONE:** 3305-1181 / Ramal: 4575 / 2032

**CURRÍCULO LATTES:** <http://lattes.cnpq.br/2372834557062819>

**TITULAÇÃO:** Especialista em Direito Tributário e Ciências Jurídicas

**ÁREA DE CONHECIMENTO:** Educação e Teoria Social; Democracia e Esfera Pública; Cultura e Modernidade; Sociologia e Teoria Crítica e Teoria da Ação Comunicativa.

**NOME:** Álvaro Jardel Conceição Santos de Oliveira

**E-MAIL:** alvarojardel@gmail.com

**TELEFONE:** 3305-1181 / Ramal: 4575 / 2032

**CURRÍCULO LATTES:** <http://lattes.cnpq.br/9781922218508868>

**TITULAÇÃO:** Mestre em Sociologia

**ÁREA DE CONHECIMENTO:** Sociologia dos Deslocamentos Compulsórios; Sociologia Rural; Antropologia Política e Pensamento Social sobre Amazônia. Atuando principalmente nos seguintes temas: Memória Social; Movimentos Sociais; Lutas Sociais; Organização Social; Amazônia; Ações em CT&I; Empreendedorismo; Juventudes; Metodologia do Trabalho Científico; Hermenêutica; Pensamento Social sobre Amazônia; Literatura e Pensamento Social; Escrita Feminina; Literatura brasileira.

**NOME:** Antônio Carlos Witkoski

**E-MAIL:** acwitkoski@uol.com.br

**TELEFONE:** 3305-1181 / Ramal: 4575 / 2032

**CURRÍCULO LATTES:** <http://lattes.cnpq.br/1111807488532588>

**TITULAÇÃO:** Doutor em Sociologia

**ÁREA DE CONHECIMENTO:** Sociologia e Meio Ambiente; Desenvolvimento Rural; Sociologia do Conhecimento; sociologia ambiental; sociologia rural.

**NOME:** Antônio Pereira de Oliveira

**E-MAIL:** aoliveira16@yahoo.com.br

**TELEFONE:** 3305-1181 / Ramal: 4575 / 2032

**CURRÍCULO LATTES:** <http://lattes.cnpq.br/6318687774288506>

**TITULAÇÃO:** Mestre em Sociedade e Cultura na Amazônia

**ÁREA DE CONHECIMENTO:** Polo Industrial de Manaus; Biodiversidade como Mercadoria.

**NOME:** Arnóbio Alves Bezerra

**E-MAIL:** arnobio@ufam.edu.br

**TELEFONE:** 3305-1181 / Ramal: 4575 / 2032

**CURRÍCULO LATTES:** <https://lattes.cnpq.br/7652469968399476>

**TITULAÇÃO:** Mestre em Sociologia

**ÁREA DE CONHECIMENTO:** Ciência Política com ênfase em Teoria Política. Atuando principalmente nos seguintes temas: Sociologia; Sociologia da Educação; Representações Sociais; Ideologias Políticas; Políticas Públicas; Poder; Estado; Democracia.

**NOME:** Davyd Spencer Ribeiro de Souza

**E-MAIL:** davydspencer@hotmail.com

**TELEFONE:** 3305-1181 / Ramal: 4575 / 2032

**CURRÍCULO LATTES:** <https://lattes.cnpq.br/1824310221273770>

**TITULAÇÃO:** Mestre em Sociologia

**ÁREA DE CONHECIMENTO:** Teoria Crítica e da Sociologia Política, com ênfase nos seguintes temas: Amazônia; Integração Regional e Desenvolvimento Territorial; Violência, Conflitualidade e Justiça; Estado, democracia e políticas públicas; Movimentos Sociais, Esfera Pública e Direito.

**NOME:** Fábio Magalhães Candotti

**E-MAIL:** fmcandotti@gmail.com

**TELEFONE:** 3305-1181 / Ramal: 4575 / 2032

**CURRÍCULO LATTES:** <https://lattes.cnpq.br/1238486546150788>

**TITULAÇÃO:** Doutor em Sociologia

**ÁREA DE CONHECIMENTO:** Antropologia; História; Filosofia; Educação e Política Ambiental, com foco nas tecnologias políticas, nas relações entre saberes populares e científicos e nas relações entre saberes e territorialidades.

**NOME:** Gilson Pinto Gil

**E-MAIL:** gilpolitica@gmail.com

**TELEFONE:** 3305-1181 / Ramal: 4575 / 2032

**CURRÍCULO LATTES:** <https://lattes.cnpq.br/2842078809009786>

**TITULAÇÃO:** Doutor em Sociologia

**ÁREA DE CONHECIMENTO:** Política; Sociedade.

**NOME:** Glacy Ane de Souza Santos

**E-MAIL:** glacyane@ig.com.br

**TELEFONE:** 3305-1181 / Ramal: 4575 / 2032

**CURRÍCULO LATTES:** <http://lattes.cnpq.br/7306147920165058>

**TITULAÇÃO:** Mestre em Sociedade e Cultura na Amazônia

**ÁREA DE CONHECIMENTO:** Sociologia e Antropologia; Cultura Popular; Antropologia da Alimentação; Antropologia Urbana; Antropologia e Sociologia do Negro; Antropologia da Magia; Patrimônio Imaterial e Religiões Populares; Povos e Comunidades Tradicionais; Cultura Amazônica.

**NOME:** José Ademir Gomes Ramos

**E-MAIL:** ademiramos@hotmail.com

**TELEFONE:** 3305-1181 / Ramal: 4575 / 2032

**CURRÍCULO LATTES:** <http://lattes.cnpq.br/5660979475950558>

**TITULAÇÃO:** Especialista em Antropologia Amazônica

**ÁREA DE CONHECIMENTO:** iconografia, etnografia, questão indígena, política e cultura

**NOME:** Luiz Antônio Nascimento de Souza

**E-MAIL:** luizxixuau@hotmail.com

**TELEFONE:** 3305-1181 / Ramal: 4575 / 2032

**CURRÍCULO LATTES:** <http://lattes.cnpq.br/5449046815569615>

**TITULAÇÃO:** Mestre Sociologia e Extensão Rural / Cientista Social

**ÁREA DE CONHECIMENTO:** :Uso de Recursos Naturais e Conflitos Sociais; Amazônia e Desenvolvimento Sustentável; Cidadania e Violência; Desenvolvimento Regional; Regularização Fundiária.

**NOME:** Luiz Fernando de Souza Santos

**E-MAIL:** luizfernando@ufam.edu.br

**TELEFONE:** 3305-1181 / Ramal: 4575 / 2032

**CURRÍCULO LATTES:** <https://lattes.cnpq.br/3862781680822535>

**TITULAÇÃO:** Mestre em natureza e Cultura

**ÁREA DE CONHECIMENTO:** Sociologia e Meio Ambiente, Pensamento Social e Teoria Sociológica.

**NOME:** Marco Aurélio Coelho de Paiva

**E-MAIL:** macp40@ufam.edu.br / macp37@uol.com.br

**TELEFONE:** 3305-1181 / Ramal: 4575 / 2032

**CURRÍCULO LATTES:** <https://lattes.cnpq.br/2273674682632668>

**TITULAÇÃO:** Doutor em Sociologia

**ÁREA DE CONHECIMENTO:** Sociologia dos Intelectuais; Sociologia da Arte; Sociologia da Literatura.

**NOME:** Mariana Vieira Galuch

**E-MAIL:** mgalucho@yahoo.com.br

**TELEFONE:** 3305-1181 / Ramal: 4575 / 2032

**CURRÍCULO LATTES:** <https://lattes.cnpq.br/6406760182657035>

**TITULAÇÃO:** Doutora em Antropologia Social

**ÁREA DE CONHECIMENTO:** Economia Solidária; Agricultura Familiar; Extensão Universitária; Acumulação Flexível; Organizações Empresariais; Rede e Educação.

**NOME:** Marilene Corrêa da Silva Freitas

**E-MAIL:** marilene.correa@uol.com.br

**TELEFONE:** 3305-1181 / Ramal: 4575 / 2032

**CURRÍCULO LATTES:** <https://lattes.cnpq.br/4187449641949679>

**TITULAÇÃO:** Doutora em Ciências Sociais

**ÁREA DE CONHECIMENTO:** Amazônia; Políticas Públicas; Política Científica; Teoria Sociológica, Desenvolvimento Sócio-Econômico.

**NOME:** Marcelo Bastos Seráfico de Assis Carvalho

**E-MAIL:** marcelo.serafico@hotmail.com

**TELEFONE:** 3305-1181 / Ramal: 4575 / 2032

**CURRÍCULO LATTES:**

**TITULAÇÃO:** Doutor em Sociologia

**ÁREA DE CONHECIMENTO:** Sociologia do Desenvolvimento; Sociologia Política.

**NOME:** Odenei de Souza Ribeiro  
**E-MAIL:** ribeiroode@hotmail.com  
**TELEFONE:** 3305-1181 / Ramal: 4575 / 2032  
**CURRÍCULO LATTES:** <https://lattes.cnpq.br/1769574180904173>  
**TITULAÇÃO:** Doutor em Sociedade e Cultura na Amazônia  
**ÁREA DE CONHECIMENTO:** Sociologia Clássica; Pensamento Social Brasileiro; Sociologia da Cultura e dos Intelectuais.

**NOME:** Sônia Marise Salles Carvalho  
**E-MAIL:** smarise@yahoo.com.br  
**TELEFONE:** 3305-1181 / Ramal: 4575 / 2032  
**CURRÍCULO LATTES:** <http://lattes.cnpq.br/7582726565531671>  
**TITULAÇÃO:** Doutora em Sociologia  
**ÁREA DE CONHECIMENTO:** Sociologia do Trabalho; Sociologia Clínica com destaque na Economia Solidária.

**NOME:** Tiago da Silva Jacaúna  
**E-MAIL:** tiagojacauna@hotmail.com  
**TELEFONE:** 3305-1181 / Ramal: 4575 / 2032  
**CURRÍCULO LATTES:** <http://lattes.cnpq.br/1546930090065600>  
**TITULAÇÃO:** Doutor em Ciências Sociais  
**ÁREA DE CONHECIMENTO:** Análise de Políticas Públicas; Análise de Redes Sociais; Análise Institucional; Governança; Conflitos Sociais.

## DEPARTAMENTO: FILOSOFIA

**NOME:** André Nascimento Pontes  
**E-MAIL:** philospontes@gmail.com  
**TELEFONE:** 3305-1181 / Ramal: 4575 / 2032  
**CURRÍCULO LATTES:** <http://lattes.cnpq.br/2776742297539787>  
**TITULAÇÃO:** Doutor em Filosofia  
**ÁREA DE CONHECIMENTO:** Lógica; Filosofia da Lógica; Filosofia da Matemática; Filosofia Analítica.

**NOME:** Célio Costa Rodrigues  
**E-MAIL:** celioufam@gmail.com  
**TELEFONE:** 3305-1181 / Ramal: 4575 / 2032  
**CURRÍCULO LATTES:** <http://lattes.cnpq.br/0827599128139666>  
**TITULAÇÃO:** Especialista em Ética  
**ÁREA DE CONHECIMENTO:** Filosofia Moderna, Medieval, Contemporânea e Antiga.

**NOME:** Deodato Ferreira da Costa  
**E-MAIL:** deodatofc@gmail.com



**TELEFONE:** 3305-1181 / Ramal: 4575 / 2032

**CURRÍCULO LATTES:** <http://lattes.cnpq.br/1243908839023170>

**TITULAÇÃO:** Doutor em Filosofia

**ÁREA DE CONHECIMENTO:** Ética; Alteridade; Dussel; Metafísica; História da Filosofia; Filosofia da Educação; Projeto de Pesquisa; Metodologia do Ensino Superior; Prática do Ensino em Filosofia; Metodologia da Pesquisa em Educação; Orientação de TCC; Iniciação científica.

**NOME:** Nelson Matos de Noronha

**E-MAIL:** noronhanelson@hotmail.com

**TELEFONE:** 3305-1181 / Ramal: 4575 / 2032

**CURRÍCULO LATTES:** <http://lattes.cnpq.br/6356531305834444>

**TITULAÇÃO:** Doutor em Filosofia

**ÁREA DE CONHECIMENTO:** Filosofia; Amazônia; Ética; Foucault; História.

**NOME:** Valcícléia Pereira da Costa

**E-MAIL:** cleiadaimon@gmail.com

**TELEFONE:** 3305-1181 / Ramal: 4575 / 2032

**CURRÍCULO LATTES:** <http://lattes.cnpq.br/2219072466269116>

**TITULAÇÃO:** Doutora em Filosofia

**ÁREA DE CONHECIMENTO:** Filosofia Antiga; Ética; Filosofia do Direito; Filosofia da Natureza; Bioética; Metodologia do Ensino de Filosofia; Leitura e Redação de Textos Filosóficos; Estágio Supervisionado; Pré-socráticos; Platão; Aristóteles; Epicuro; Kant; Hans Jonas; Paul Ricoeur.

**NOME:** Verrah Chamma

**E-MAIL:** verrah@hotmail.com

**TELEFONE:** 3305-1181 / Ramal: 4575 / 2032

**CURRÍCULO LATTES:** <http://lattes.cnpq.br/2909906412638007>

**TITULAÇÃO:** Mestre em Filosofia Política

**ÁREA DE CONHECIMENTO:** Filosofia Política Moderna; Teorias do Estado; Teorias da Democracia e da Representação Política; Idealismo Alemão; Filosofia da História.

## DEPARTAMENTO: GEOGRAFIA

**NOME:** Adorea Rebello C. Albuquerque

**E-MAIL:** dorearebelo@ufam.edu.br

**TELEFONE:** 3305-1181 / Ramal: 4575 / 2032

**CURRÍCULO LATTES:** <http://lattes.cnpq.br/3916324527868398>

**TITULAÇÃO:** Doutora em Geografia Física

**ÁREA DE CONHECIMENTO:** Ambiente, erosão, diagnóstico ambiental, EIAS/RIMAS e Geografia Física, gestão de recursos hídricos e bacias hidrográficas. Meio-ambiente

**NOME:** Amélia Regina Batista

**E-MAIL:** ab.nogueira@uol.com.br

**TELEFONE:** 3305-1181 / Ramal: 4575 / 2032

**CURRÍCULO LATTES:** <http://lattes.cnpq.br/8136324837437755>

**TITULAÇÃO:** Doutora em Geografia Física

**ÁREA DE CONHECIMENTO:** Geografia, com ênfase em Geografia Cultural; Mapa Mental; Percepção Lugar Mundo Vivído, Geograficidade.

**NOME:** Antônio Fábio Sabbá G. Vieira

**E-MAIL:** vieira\_ag@yahoo.com.br / fabiovieira@ufam.edu.br

**TELEFONE:** 3305-1181 / Ramal: 4575 / 2032

**CURRÍCULO LATTES:** <http://lattes.cnpq.br/4286134740344158>

**TITULAÇÃO:** Doutor em Geografia

**ÁREA DE CONHECIMENTO:** Erosão dos solos, movimentos de massa (deslizamentos, escorregamentos, etc.), degradação ambiental e impactos ambientais.

**NOME:** Deivison Carvalho Molinari

**E-MAIL:** molinari\_geo@yahoo.com.br

**TELEFONE:** 3305-1181 / Ramal: 4575 / 2032

**CURRÍCULO LATTES:** <http://lattes.cnpq.br/0928934510066416>

**TITULAÇÃO:** Mestre em Geografia

**ÁREA DE CONHECIMENTO:** Geociências e Meio Ambiente; Projetos de intervenção em educação ambiental em escolas; Ensino de geografia física (técnicas e instrumentos artesanais); Diagnóstico, recuperação e perícia em impactos ambientais; Mapeamento geomorfológico e Agroambiental.

**NOME:** Geraldo Alves de Souza

**E-MAIL:** geraldoalves@ufam.edu.br

**TELEFONE:** 3305-1181 / Ramal: 4575 / 2032

**CURRÍCULO LATTES:** <http://lattes.cnpq.br/0635217940838482>

**TITULAÇÃO:** Doutor em Engenharia de Transportes

**ÁREA DE CONHECIMENTO:** Transporte; Mobilidade; Acessibilidade de Populações Urbanas.

**NOME:** Ivani Ferreira de Faria

**E-MAIL:** ivanifaria@ig.com.br

**TELEFONE:** 3305-1181 / Ramal: 4575 / 2032

**CURRÍCULO LATTES:** <http://lattes.cnpq.br/9910677483036522>

**TITULAÇÃO:** Doutora em Geografia Física

**ÁREA DE CONHECIMENTO:** Diagnóstico socioambiental em Unidades de Conservação; Planejamento e mapeamento participativo em áreas protegidas (UC e TI); Identidade, cultura e turismo; Ecoturismo de base comunitária; Gestão do território em terras indígenas; Educação escolar indígena e etnodesenvolvimento; Geopolítica ambiental

**NOME:** José Aldemir de Oliveira

**E-MAIL:** jaldemir@ufam.edu.br

**TELEFONE:** 3305-1181 / Ramal: 4575 / 2032

**CURRÍCULO LATTES:** <http://lattes.cnpq.br/3832262816445327>

**TITULAÇÃO:** Doutor em Geografia (Geografia Humana)

**ÁREA DE CONHECIMENTO:** Geografia, com ênfase em Geografia Urbana e Geografia da Saúde; Amazônia, cidade de Manaus; Cidades amazônicas; Cidade e sustentabilidade.

**NOME:** José Alberto Lima de Carvalho

**E-MAIL:** albertogeografo@gmail.com

**TELEFONE:** 3305-1181 / Ramal: 4575 / 2032

**CURRÍCULO LATTES:** <http://lattes.cnpq.br/8994136709611370>

**TITULAÇÃO:** Doutor em Geografia

**ÁREA DE CONHECIMENTO:** Geomorfologia Fluvial, Geografia Física da Amazônia, com ênfase em Hidrografia da Amazônia

**NOME:** Manuel de Jesus Masulo

**E-MAIL:** masulo@bol.com.br

**TELEFONE:** 3305-1181 / Ramal: 4575 / 2032

**CURRÍCULO LATTES:** <http://lattes.cnpq.br/7823586856980212>

**TITULAÇÃO:** Doutor em Geografia Humana

**ÁREA DE CONHECIMENTO:** Geografia, com ênfase em Geografia Agrária; Várzea; Amazônia; Agricultura camponesa; Organização da produção camponesa; Produção Familiar.

**NOME:** Marcos Castro de Lima

**E-MAIL:** castrolmar@bol.com.br

**TELEFONE:** 3305-1181 / Ramal: 4575 / 2032

**CURRÍCULO LATTES:** <http://lattes.cnpq.br/5407181304183669>

**TITULAÇÃO:** Doutor em Geografia Humana

**ÁREA DE CONHECIMENTO:** Geografia, com ênfase em Geografia Urbana; Manaus; Produção do espaço urbano; Planejamento e gestão urbana; Cidades amazônicas; Geografia Humana da Amazônia; Região Metropolitana de Manaus e Metropolização da Amazônia Ocidental; Geografia das representações; geografia e artes plásticas.

**NOME:** Maria Angélica Cavicchioli

**E-MAIL:** angelicavicchioli@ufam.edu.br

**TELEFONE:** 3305-1181 / Ramal: 4575 / 2032

**CURRÍCULO LATTES:** <http://lattes.cnpq.br/6730145965143549>

**TITULAÇÃO:** Mestre em Geografia

**ÁREA DE CONHECIMENTO:** Cartografia Básica e Temática, Alfabetização e Visualização Cartográfica, Geotecnologias, Planejamento e Gestão Ambiental, Estudo da paisagem amazônica, Ensino de Geografia; aplicações de sensoriamento remoto, gestão de bacias hidrográficas

**NOME:** Mircia Ribeiro Fortes

**E-MAIL:** mirciafortes@bol.com.br / mirciafortes@hotmail.com

**TELEFONE:** 3305-1181 / Ramal: 4575 / 2032

**CURRÍCULO LATTES:** <http://lattes.cnpq.br/4896746518476681>

**TITULAÇÃO:** Doutora em Geografia Física

**ÁREA DE CONHECIMENTO:** Geografia Física, com ênfase em Geomorfologia; Ensino em Geografia; Geomorfologia ambiental e fluvial; Análise geoambiental; Geografia escolar e didática em geografia.

**NOME:** Naziano Pantoja F. Junior

**E-MAIL:** naziano.filizola@gmail.com

**TELEFONE:** 3305-1181 / Ramal: 4575 / 2032

**CURRÍCULO LATTES:** <http://lattes.cnpq.br/6356602589452935>

**TITULAÇÃO:** Doutor em Hidrologia e Geologia

**ÁREA DE CONHECIMENTO:** Clima e Ambiente; Potamologia Amazônica (geomorfologia e dinâmica fluvial; hidrologia e transporte de sedimentos); Geografia Física.

**NOME:** Nelcione J. Souza Araújo

**E-MAIL:** nelcionej@bol.com.br / nelcionejgeo@gmail.com

**TELEFONE:** 3305-1181 / Ramal: 4575 / 2032

**CURRÍCULO LATTES:** <http://lattes.cnpq.br/5403024203206579>

**TITULAÇÃO:** Doutor em Geografia (Ordenamento Territorial e Ambiental)

**ÁREA DE CONHECIMENTO:** Geografia Humana, Geografia Agrária, Geografia da Saúde, Amazônia, Turismo e Desenvolvimento Sustentável, Unidades de Conservação, Perícia Judicial.

**NOME:** Paola Verri de Santana

**E-MAIL:** pvsantana@yahoo.com.br

**TELEFONE:** 3305-1181 / Ramal: 4575 / 2032

**CURRÍCULO LATTES:** <http://lattes.cnpq.br/4991014556040442>

**TITULAÇÃO:** Doutora em Geografia Humana

**ÁREA DE CONHECIMENTO:** Geografia, com ênfase em Geografia Humana, Urbana e Econômica; Cidade e o Urbano; Turismo; Metrópole.

**NOME:** Ricardo José Batista Nogueira

**E-MAIL:** nogueiraricardo@uol.com.br

**TELEFONE:** 3305-1181 / Ramal: 4575 / 2032

**CURRÍCULO LATTES:** <http://lattes.cnpq.br/0604004914038074>

**TITULAÇÃO:** Doutor em Geografia Humana

**ÁREA DE CONHECIMENTO:** Geografia, com ênfase em Geografia Política e Regionalização; Desenvolvimento regional; Fronteira; Redes geográficas; Amazônia e Meio Ambiente.

**NOME:** Rogério Ribeiro Marinho

**E-MAIL:** rogeo@ufam.edu.br / rogeoriorm22@gmail.com

**TELEFONE:** 3305-1181 / Ramal: 4575 / 2032

**CURRÍCULO LATTES:** <http://lattes.cnpq.br/0431904514470921>

**TITULAÇÃO:** Mestre em Sensoriamento Remoto (INPE)

**ÁREA DE CONHECIMENTO:** Conservação ambiental, Climatologia, Mapeamento temático e Geotecnologias.

**NOME:** Tatiana Schor

**E-MAIL:** tschor@ufam.edu.br

**TELEFONE:** 3305-1181 / Ramal: 4575 / 2032

**CURRÍCULO LATTES:** <http://lattes.cnpq.br/4256319041323029>

**TITULAÇÃO:** Doutora em Ciência Ambiental

**ÁREA DE CONHECIMENTO:** Doutora em Ciência Ambiental

## DEPARTAMENTO: HISTÓRIA

**NOME:** Ana Lúcia Vieira

**E-MAIL:** vieira.analucia@gmail.com

**TELEFONE:** 3305-1181 / Ramal: 4575 / 2032

**CURRÍCULO LATTES:** <http://lattes.cnpq.br/1467122991039987>

**TITULAÇÃO:** Doutora em História

**ÁREA DE CONHECIMENTO:** Ensino de História e História do Brasil com ênfase em Brasil República; Biopolítica; Diferenças e Desigualdades Sociais; Estudos de Gênero; Metodologia do Ensino de História.

**NOME:** Antonio Emilio Morga

**E-MAIL:** aemorga@ibest.com.br

**TELEFONE:** 3305-1181 / Ramal: 4575 / 2032

**CURRÍCULO LATTES:** <http://lattes.cnpq.br/3544570035986414>

**TITULAÇÃO:** Pós-Doutor em História

**ÁREA DE CONHECIMENTO:** História do Brasil Colônia e Brasil Império, atuando nas seguintes áreas: Gênero, sociabilidade, afetividade, urbanidade, adultério, prostituição, masculinidade, urbanização, amor, moda, cidade, matrimônio, família, vadiagem, casamento e cotidiano.

**NOME:** Auxiliomar Silva Ugarte

**E-MAIL:** asugarte@bol.com.br

**TELEFONE:** 3305-1181 / Ramal: 4575 / 2032

**CURRÍCULO LATTES:** <http://lattes.cnpq.br/5013884544958077>

**TITULAÇÃO:** Doutor em história

**ÁREA DE CONHECIMENTO:** Amazônia colonial; Cronistas ibéricos; Alteridade Cultural;

**NOME:** Cesar Augusto Queiroz

**E-MAIL:** cesardequeiroz@gmail.com

**TELEFONE:** 3305-1181 / Ramal: 4575 / 2032

**CURRÍCULO LATTES:** <http://lattes.cnpq.br/1057933239321750>

**TITULAÇÃO:** Doutor em História

**ÁREA DE CONHECIMENTO:** História, com ênfase em História do Brasil República, história do Brasil, história do trabalho, greves, classe operária, Ditadura Militar, movimento operário, patronato e elites.

**NOME:** Glauber Cícero Ferreira Biazio

**E-MAIL:** glaubiazio@yahoo.com.br

**TELEFONE:** 3305-1181 / Ramal: 4575 / 2032

**CURRÍCULO LATTES:** <http://lattes.cnpq.br/7842257570162042>

**TITULAÇÃO:** Doutor em História Social

**ÁREA DE CONHECIMENTO:** Teoria da história, história oral, história do Brasil republicano, história da educação brasileira, ditadura militar, educação e democracia e história dos intelectuais.

**NOME:** Hideraldo Lima da Costa

**E-MAIL:** hideraldocosta@uol.com

**TELEFONE:** 3305-1181 / Ramal: 4575 / 2032

**CURRÍCULO LATTES:** <http://lattes.cnpq.br/7972113379723764>

**TITULAÇÃO:** Doutor em História

**ÁREA DE CONHECIMENTO:** Amazônia, História e Saúde, Viajantes e Cidade, História, Saúde e Instituições na Amazônia.

**NOME:** Joana Campos Clímaco

**E-MAIL:** joanaclimaco@hotmail.com

**TELEFONE:** 3305-1181 / Ramal: 4575 / 2032

**CURRÍCULO LATTES:** [lattes.cnpq.br/6455645844945186](http://lattes.cnpq.br/6455645844945186)

**TITULAÇÃO:** Doutora em História Social

**ÁREA DE CONHECIMENTO:** Ensino na área de História, com ênfase em História Antiga, especificamente na História do Egito greco-romano.

**NOME:** João Ricardo Bessa Freire

**E-MAIL:** cadobessa@yahoo.com.br

**TELEFONE:** 3305-1181 / Ramal: 4575 / 2032

**CURRÍCULO LATTES:** <http://lattes.cnpq.br/6820924356718229>

**TITULAÇÃO:** Mestre em Estudos Sociais

**ÁREA DE CONHECIMENTO:** História, simbologia, método histórico-antropológico, tempo, trabalho, capitalismo, feudalismo, escravismo, educação, história, software e amazônia, conquista.

**NOME:** Kátia Cilene do Couto

**E-MAIL:** kc-couto@uol.com.br

**TELEFONE:** 3305-1181 / Ramal: 4575 / 2032

**CURRÍCULO LATTES:** <http://lattes.cnpq.br/8544583488599006>

**TITULAÇÃO:** Doutora em História

**ÁREA DE CONHECIMENTO:** Migração, memória, identidade, trabalho e movimentos sociais.

**NOME:** Keith Valeria de Oliveira Barbosa

**E-MAIL:** keithbarbosa@hotmail.com

**TELEFONE:** 3305-1181 / Ramal: 4575 / 2032

**CURRÍCULO LATTES:** [lattes.cnpq.br/3692449762532927](http://lattes.cnpq.br/3692449762532927)

**TITULAÇÃO:** Doutora em História das Ciências

**ÁREA DE CONHECIMENTO:** História, com ênfase em História do Brasil Império, escravidão, doenças, Rio de Janeiro.

**NOME:** Marcos César Borges da Silveira

**E-MAIL:** borgescerrado@yahoo.com.br

**TELEFONE:** 3305-1181 / Ramal: 4575 / 2032

**CURRÍCULO LATTES:** <http://lattes.cnpq.br/2686520449605140>

**TITULAÇÃO:** Pós-doutor em Antropologia Social

**ÁREA DE CONHECIMENTO:** História, Teoria e Filosofia da História, Pesquisa Em História, História do Brasil, Ensino de História

**NOME:** Maria Luiza Ugarte Pinheiro

**E-MAIL:** malu@ufam.edu.br

**TELEFONE:** 3305-1181 / Ramal: 4575 / 2032

**CURRÍCULO LATTES:** <http://lattes.cnpq.br/6153623094043758>

**TITULAÇÃO:** Doutora em História

**ÁREA DE CONHECIMENTO:** História Social, História e Imprensa, História e Cidade, Movimento Operário e Movimentos Sociais.

**NOME:** Nelson Tomelin Jr.

**E-MAIL:** nelsontomelin@yahoo.com.br

**TELEFONE:** 3305-1181 / Ramal: 4575 / 2032

**CURRÍCULO LATTES:** [lattes.cnpq.br/4366744852850574](http://lattes.cnpq.br/4366744852850574)

**TITULAÇÃO:** Doutor em História Social

**ÁREA DE CONHECIMENTO:** História e Saúde, Teoria e Metodologia, atuando principalmente nos seguintes temas: Cultura, Cidade, Trabalho, Memória, Movimentos Sociais, História Oral.

**NOME:** Patrícia Rodrigues da Silva

**E-MAIL:** parosilva@yahoo.com.br

**TELEFONE:** 3305-1181 / Ramal: 4575 / 2032

**CURRÍCULO LATTES:** [lattes.cnpq.br/6069149508875323](http://lattes.cnpq.br/6069149508875323)

**TITULAÇÃO:** Doutora em História

**ÁREA DE CONHECIMENTO:** História, cotidiano, fontes orais, trabalhadores e trabalho.

**NOME:** Patrícia Maria Melo Sampaio

**E-MAIL:** patriciamsampaio@gmail.com

**TELEFONE:** 3305-1181 / Ramal: 4575 / 2032

**CURRÍCULO LATTES:** [lattes.cnpq.br/6775629541151867](http://lattes.cnpq.br/6775629541151867)

**TITULAÇÃO:** Doutora em História

**ÁREA DE CONHECIMENTO:** História Geral da Amazônia; História Indígena; História das políticas indigenistas; sobretudo sobre a Amazônia Portuguesa (Amazônia colonial).

**NOME:** Sinval Carlos Gonçalves

**E-MAIL:** sinvalgoncalves@uol.com.br

**TELEFONE:** 3305-1181 / Ramal: 4575 / 2032

**CURRÍCULO LATTES:** [lattes.cnpq.br/3690012351335425](http://lattes.cnpq.br/3690012351335425)

**TITULAÇÃO:** Doutor em História

**ÁREA DE CONHECIMENTO:** Narrativas de cavalaria dos séculos XII e XIII, os processos de individualização e de interiorização, os temas relativos ao imaginário e ao maravilhoso, a constituição da cultura ocidental e os processos de ocidentalização estão entre seus principais interesses.



## DEPARTAMENTO: SERVIÇO SOCIAL

**NOME:** Andreia Lima de Souza

**E-MAIL:** andreiasouza@ufam.edu.br

**TELEFONE:** 3305-1181 / Ramal: 2345

**CURRÍCULO LATTES:** <http://lattes.cnpq.br/0850989275466599>

**TITULAÇÃO:** Mestra em Ciências do Ambiente e Sustentabilidade na Amazônia

**ÁREA DE CONHECIMENTO:** Saúde Pública, saúde ambiental, Direito e Proteção Social

**NOME:** Carolina Cássia Batista Santos

**E-MAIL:** carolinacassia@ufam.edu.br

**TELEFONE:** 3305-1181 / Ramal: 2345

**CURRÍCULO LATTES:** <http://lattes.cnpq.br/0183458578484951>

**TITULAÇÃO:** Doutora em Ciências Sociais

**ÁREA DE CONHECIMENTO:** Serviço Social, políticas públicas, serviço social, habitação, movimentos sociais, trabalho e relações sociais, cooperativismo, educação, assistência estudantil e criança e adolescente.

**NOME:** Celismar Santos Pereira

**E-MAIL:** cstspereira@hotmail.com

**TELEFONE:** 3305-1181 / Ramal: 4575 / 2032

**CURRÍCULO LATTES:** <http://lattes.cnpq.br/2671059675764386>

**TITULAÇÃO:** Especialista em Administração Pública

**ÁREA DE CONHECIMENTO:** Administração; Ciência da Informação.

**NOME:** Cristiane Bonfim Fernandez

**E-MAIL:** cristiane@ufam.edu.br

**TELEFONE:** 3305-1181 / Ramal: 2345

**CURRÍCULO LATTES:** <http://lattes.cnpq.br/2022338716203801>

**TITULAÇÃO:** Doutora em Política Social

**ÁREA DE CONHECIMENTO:** Violência doméstica, criança e adolescente, juventude, violência sexual, pós-graduação, política e religião

**NOME:** Elenise Faria Scherer

**E-MAIL:** elenise@internext.com.br / elenisefaria@gmail.com

**TELEFONE:** 3305-1181 / Ramal: 4575 / 2032

**CURRÍCULO LATTES:** <http://lattes.cnpq.br/9963969899295818>

**TITULAÇÃO:** Pós Doutora em Políticas Sociais

**ÁREA DE CONHECIMENTO:** Questão social e Socioambiental; Sustentabilidade cidadania e social; Mundo Trabalho Rural com povos tradicionais. Pobreza Rural; Políticas Públicas.

**NOME:** Hamida Assunção Pinheiro

**E-MAIL:** hamida.assuncao@gmail.com

**TELEFONE:** 3305-1181 / Ramal: 2345

**CURRÍCULO LATTES:** <http://lattes.cnpq.br/6392995719018586>

**TITULAÇÃO:** Doutora em Ciências do Ambiente e Sustentabilidade na Amazônia  
**ÁREA DE CONHECIMENTO:** Sustentabilidade, Trabalho e Direitos na Amazônia, Trabalho do Assistente Social

**NOME:** Heloísa Helena Correa da Silva  
**E-MAIL:** hhelena@ufam.edu.br  
**TELEFONE:** 3305-1181 / Ramal: 2345  
**CURRÍCULO LATTES:** <http://lattes.cnpq.br/4664295271962137>  
**TITULAÇÃO:** Doutora em Serviço Social  
**ÁREA DE CONHECIMENTO:**

**NOME:** Iraildes Caldas Torres  
**E-MAIL:** iraildes.caldas@gmail.com  
**TELEFONE:** 3305-1181 / Ramal: 2345  
**CURRÍCULO LATTES:** <http://lattes.cnpq.br/2677966121712850>  
**TITULAÇÃO:** Doutora em Ciências Sociais  
**ÁREA DE CONHECIMENTO:** Sociologia, antropologia, etnologia indígena e serviço social, gênero e manifestações simbólicas; trabalho, movimentos e práticas sociais na Amazônia.

**NOME:** Jeffeson William Pereira  
**E-MAIL:** jeffesonpereira@yahoo.com.br  
**TELEFONE:** 3305-1181 / Ramal: 2345  
**CURRÍCULO LATTES:** <http://lattes.cnpq.br/5527755850643354>  
**TITULAÇÃO:** Doutor em Educação  
**ÁREA DE CONHECIMENTO:** Serviço Social e Interdisciplinar, políticas públicas: da assistência social, da saúde, dos direitos sociais, dos processos de conhecimentos, sociais históricos e culturais de populações tradicionais, indígenas em contexto urbano.

**NOME:** Kátia de Araújo Lima Vallina  
**E-MAIL:** katiavallina@hotmail.com  
**TELEFONE:** 3305-1181 / Ramal: 4575 / 2032  
**CURRÍCULO LATTES:** <http://lattes.cnpq.br/4600058304120209>  
**TITULAÇÃO:** Doutora em Serviço Social  
**ÁREA DE CONHECIMENTO:** Políticas Públicas (políticas de assistência social e política habitacional); Cidadania; Direitos Sociais

**NOME:** Lidiany de Lima Cavalcante  
**E-MAIL:** lidiany@ufam.edu.br  
**TELEFONE:** 3305-1181 / Ramal: 2345  
**CURRÍCULO LATTES:** <http://lattes.cnpq.br/6833372279403809>  
**TITULAÇÃO:** Doutora em Sociedade e Cultura da Amazônia  
**ÁREA DE CONHECIMENTO:** Identidades, Corporeidades, Dissidências, Sexualidades e Diversidades, Direitos Humanos, Políticas Públicas, Família, Poder, Violência, Conflitos e Religiões.

**NOME:** Lucilene Ferreira de Melo  
**E-MAIL:** lucilenefmelo@yahoo.com.br  
**TELEFONE:** 3305-1181 / Ramal: 2345

**CURRÍCULO LATTES:** <http://lattes.cnpq.br/5360406300645653>

**TITULAÇÃO:** Doutora em Ciências Biológicas (Botânica)

**ÁREA DE CONHECIMENTO:** Serviço Social, política e gestão ambiental, criança e adolescente, meio ambiente, família e direitos humanos.

**NOME:** Magela Mafra de Andrade Ranciaro

**E-MAIL:** mmafra@hotmail.com

**TELEFONE:** 3305-1181 / Ramal: 4575 / 2032

**CURRÍCULO LATTES:** <http://lattes.cnpq.br/7054552378861238>

**TITULAÇÃO:** Mestra em Serviço Social

**ÁREA DE CONHECIMENTO:** Ciência Política com ênfase em Sociologia Rural.

**NOME:** Marcelo Mário Vallina

**E-MAIL:** maecelo\_vallina@yahoo.com.br / mmvallina@gmail.com

**TELEFONE:** 3305-1181 / Ramal: 2345

**CURRÍCULO LATTES:** <http://lattes.cnpq.br/4227480978293476>

**TITULAÇÃO:** Mestre em Serviço Social

**ÁREA DE CONHECIMENTO:** Fundamentos históricos e teórico-metodológicos do Serviço Social e em políticas sociais, previdência e saúde.

**NOME:** Marcia Irene Pereira Andrade

**E-MAIL:** marciamavignier@gmail.com

**TELEFONE:** 3305-1181 / Ramal: 2345

**CURRÍCULO LATTES:** <http://lattes.cnpq.br/7145358614957632>

**TITULAÇÃO:** Doutora em Educação

**ÁREA DE CONHECIMENTO:** Serviço social, legitimidade profissional, educação, avaliação de programa sociais e exercício profissional, Criança e adolescente, Políticas Públicas.

**NOME:** Márcia Perales Mendes Silva

**E-MAIL:** marciaperales@gmail.com

**TELEFONE:** 3305-1181 / Ramal: 2345

**CURRÍCULO LATTES:** <http://lattes.cnpq.br/0820743125582759>

**TITULAÇÃO:** Doutora em Serviço Social

**ÁREA DE CONHECIMENTO:** Serviço Social, política, trabalho, direitos, avaliação, exercício profissional e criança e adolescente.

**NOME:** Maria do Perpetuo Socorro Rodrigues Chaves

**E-MAIL:** socorro.chaves@pq.cnpq.br / proreitoriadeinivacao@gmail.com

**TELEFONE:** 3305-1181 / Ramal: 4575 / 2032

**CURRÍCULO LATTES:** <http://lattes.cnpq.br/0251938411548526>

**TITULAÇÃO:** Doutora em Política Científica e Tecnológica

**ÁREA DE CONHECIMENTO:** Populações Tradicionais; Sustentabilidade; Políticas Públicas; Inovação; Tecnologia Social e Cultural.

**NOME:** Marinez Gil Nogueira Cunha

**E-MAIL:** marinezgil@yahoo.com.br

**TELEFONE:** 3305-1181 / Ramal: 2345

**CURRÍCULO LATTES:** <http://lattes.cnpq.br/1025592413685937>

**TITULAÇÃO:** Doutora em Biotecnologia

**ÁREA DE CONHECIMENTO:** Serviço Social, trabalho, gestão e planejamento social, questões socioambientais, políticas públicas, gestão social e sustentabilidade, direitos humanos, direitos socioambientais e Sustentabilidade, trabalho, tecnologia e Sustentabilidade, Tecnologias sociais, inovação social e sustentabilidade, territorialidade, modos de vida tradicional e sustentabilidade.

**NOME:** Roberta C. Ferreira Andrade

**E-MAIL:** robertaferreira@ufam.edu.br

**TELEFONE:** 3305-1181 / Ramal: 2345

**CURRÍCULO LATTES:** <http://lattes.cnpq.br/6518749034599659>

**TITULAÇÃO:** Doutora em Sociedade e Cultura na Amazônia

**ÁREA DE CONHECIMENTO:** Formação e Trabalho Profissional do Assistente Social, Puraquequara, Beiradão do Rio Amazonas, política de saúde e Amazônia.

**NOME:** Roberta Justina da Costa

**E-MAIL:** robertacosta@ufam.edu.br

**TELEFONE:** 3305-1181 / Ramal: 2345

**CURRÍCULO LATTES:** <http://lattes.cnpq.br/8612882140752866>

**TITULAÇÃO:** Doutora em Serviço Social

**ÁREA DE CONHECIMENTO:** Programas Sociais, formação profissional, serviço social, saúde, assistência social, criança e adolescente.

**NOME:** Simone Eneida Baçal de Oliveira

**E-MAIL:** sisioliveira@uol.com.br

**TELEFONE:** 3305-1181 / Ramal: 4575 / 2032

**CURRÍCULO LATTES:** <http://lattes.cnpq.br/2030914124797140>

**TITULAÇÃO:** Doutora em Serviço Social

**ÁREA DE CONHECIMENTO:** Formação/ Exercício Profissional; Políticas Públicas; Educação; Serviço Social.

**NOME:** Thalita Ferreira da Silva Dutra

**E-MAIL:** thalita\_agape@hotmail.com

**TELEFONE:** 3305-1181 / Ramal: 4575 / 2032

**CURRÍCULO LATTES:** <http://lattes.cnpq.br/0112349750979476>

**TITULAÇÃO:** Mestre em Serviço Social

**ÁREA DE CONHECIMENTO:** Formação e Prática em Serviço Social; Área de Educação.

**NOME:** Marluce Mineiro Pereira

**E-MAIL:** malumineiro@gmail.com

**TELEFONE:** 3305-1181 / Ramal: 4575 / 2032

**CURRÍCULO LATTES:** <http://lattes.cnpq.br/2306585887776460>

**TITULAÇÃO:** Mestre em Saúde

**ÁREA DE CONHECIMENTO:** Representações sociais; Álcool e outras drogas; Dependência química; Saúde mental e Coletiva.

**NOME:** Mirella Cristina Xavier Lauschner

**E-MAIL:** mirellalauschnere@yahoo.com.br

**TELEFONE:** 3305-1181 / Ramal: 4575 / 2032

**CURRÍCULO LATTES:** <http://lattes.cnpq.br/8519827178500434>

**TITULAÇÃO:** Mestre em Serviço Social e Sustentabilidade na Amazônia.

**ÁREA DE CONHECIMENTO:** Políticas Públicas; Movimentos Sociais; Gênero e Habitação; Serviço Social.



# UNIDADES DE PESQUISA SETOR NORTE





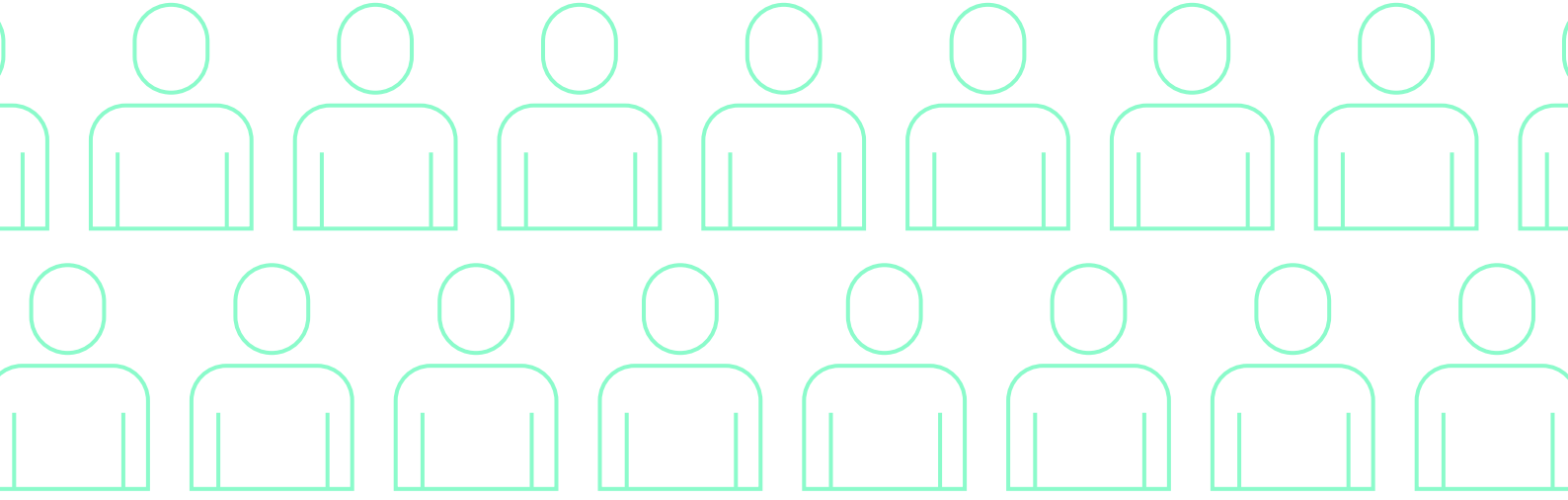

## Centro de Pesquisa e Desenvolvimento de Tecnologia Eletrônica e da Informação – CETELI

**E-MAIL:** ceteli@ufam.edu.br

**TELEFONE:** (92) 3305-4694

**DIRETOR:** Prof. Dr. Cícero Ferreira Fernandes Costa Filho

### **LABORATÓRIOS DE PESQUISA:**

**Laboratório de Processamento Digital de Imagens**

**Laboratório de Hardware e Software**

**Laboratório de Compatibilidade Eletromagnética**

**Laboratório de Desenvolvimento em TV Digital**

## Centro de Desenvolvimento Energético Amazônico – CDEAM

**E-MAIL:** cdeam@ufam.edu.br

**TELEFONES:** (92) 3305-1181 Ramais: 3050 e 3051; (92) 99142-5198

**DIRETOR:** Rubem Cesar Rodrigues Souza | rubem@ufam.edu.br; rubem\_souza@yahoo.com.br

**PUBLICAÇÕES E ARTIGOS:** <https://www.cdeam.ufam.edu.br/publicacoes-e-artigos.html>

### **LABORATÓRIOS DE PESQUISA:**

**Laboratório de Análises Físico-químicas de Biomassa Sólida**



**Laboratório de Célula a Combustível**

**Laboratório de Energia Solar**

**Laboratório de Gaseificação**

**Laboratório de Motor de Combustão Interna e Biocombustíveis**

**Laboratório de Otimização de Sistemas Motrizes**

**Laboratório de Produção de Etanol**

**Laboratório de Biodigestão**

**Laboratório de Hidroenergia**

## Pró-Reitoria de Pesquisa e Pós-Graduação – PROPESP

**E-MAIL:** propesp@ufam.edu.br

**TELEFONE:** (92) 3305-1496

### **DEPARTAMENTO DE PESQUISA - DP**

**E-MAIL:** dppropesp@ufam.edu.br

**TELEFONE:** (92) 3305-1181 / Ramal: 2014

### **COORDENAÇÃO DE PROJETOS**

**E-MAIL:** ic\_propesp@ufam.edu.br

**TELEFONE:** (92) 3305-1181 / Ramal: 2014

**CATÁLOGO DE PPGS:** <https://edoc.ufam.edu.br/bitstream/123456789/4039/1/Cat%3%a1logo%20de%20P%3%b3s-P%3%b3s%20Gradua%3%a7%3%a3o%20Ufam.pdf>

### **GRUPOS DE PESQUISA:**

#### **Anestesiologia Ufam**

Líder(es): Juscimar Carneiro Nunes e Chang Yen Yin

Área: Medicina

#### **Doenças Auto-Imunes**

Líder(es): Domingos Sávio Nunes de Lima

Área: Medicina

#### **Laboratório de Técnica Operatória e Cirurgia Experimental - FM-Ufam**

Líder (es): Leonardo Pessoa Cavalcante

Área: Medicina

**Materiais Odontológicos (Endodontia e Reabilitação) Ufam**

Líder(es): Emílio Carlos Sponchiado Júnior e Leandro de Moura Martins

Área: Odontologia

**Nutrição e Saúde de Coletividades - NSC-Ufam**

Líder(es): Maria Conceição de Oliveira

Área: Saúde Coletiva

**Ortopedia - HUGV-Ufam**

Líder(es): Bruno Bellaguarda Batista

Área: Medicina

**Cultivo e Manejo de Espécies Vegetais na Amazônia**

Líder(es): Gerlandio Suassuna e Santiago Linorio Ferreyra Ramos

Área: Ciências Agrárias

**Doenças Auto-Imunes**

Líder(es): Domingos Sávio Nunes de Lima

Área: Ciências da Saúde

**Estudos etnobotânicos e Morfoanatômicos de plantas da Amazônia**

Líder(es): Maria Silvia de Mendonca Queiroz e Débora Teixeira Ohana

Área: Ciências Biológicas

**GESCCOM - Grupo de Estudos em Saúde e Cultura Corporal do Movimento**

Líder(es): Marcelo Rocha Radicchi e Roseane Oliveira do Nascimento

Área: Ciências da Saúde

**Grupo de Estudos em Comportamento Humano - GESCOM**

Líder(es): Ana Flávia de Moraes Moraes

Área: Ciências Sociais Aplicadas

**Grupo de Estudos Químicos de Biomoléculas (GEQBiom)**

Líder(es): Emmanoel Vilaça Costa

Área: Ciências Exatas e da Terra

**Grupo de Pesquisa Processos Civilizadores na PanAmazônia**

Líder(es): Gláucio Campos Gomes de Matos

Área: Ciências Humanas

**HUAM - Herbário da Universidade Federal do Amazonas**

Líder(es): Maria Analia Duarte de Souza

Área: Ciências Biológicas

**Laboratório de Neurodidática e Formação de Professores**

Líder(es): Corina Fátima Costa Vasconcelos

Área: Ciências Humanas

**Linguística: Análise do Discurso e Interdisciplinaridades (LADInterd.)**

Líder(es): Deyvylan Araujo Reis

Área: Linguística, Letras e Artes

**Núcleo de Estudos Afro Indígena**

Líder(es): Renilda Aparecida Costa

Área: Ciências Humanas

**Núcleo de Etnoecologia na Amazônia Brasileira**

Líder(es): Ayrton Luiz Urizzi Martins e Daniel Felipe de Oliveira Gentil

Área: Ciências Agrárias

**Observatório de Ensino de Línguas**

Líder(es): Wagner Barros Teixeira e Leonard Christy Souza Costa

Área: Linguística, Letras e Artes

**Pesquisa e Estudos em Enfermagem na Saúde da Mulher, Adolescente**

Líder(es): Raquel Faria da Silva Lima e Arinete Veras Fontes Esteves

Área: Ciências da Saúde

**Psicologia, Educação e Novas Tecnologias (Psicotec)**

Líder(es): Claudia Guerra Monteiro e Guilherme Pereira Lima Filho

Área: Ciências Humanas

**Redes Complexas e Sistemas Dinâmicos**

Líder(es): Mircea Daniel Galiceanu

Área: Ciências Exatas e da Terra

**Visão Computacional e Robótica**

Líder(es): José Luiz de Souza Pio e José Pinheiro de Queiroz Neto

Área: Ciências Exatas e da Terra

## Pró-Reitoria de Inovação Tecnológica – PROTEC

**E-MAIL:** [protec@ufam.edu.br](mailto:protec@ufam.edu.br)

**TELEFONE:** (92) 99318-3195 / (92) 3305-1758

**PROGRAMA INSTITUCIONAL DE BOLSAS DE INICIAÇÃO EM DESENVOLVIMENTO TECNOLÓGICO E INOVAÇÃO – PIBITI**

**E-MAIL:** [pibiti@ufam.edu.br](mailto:pibiti@ufam.edu.br)

**CENTRO DE DESENVOLVIMENTO EMPRESARIAL E TECNOLÓGICO – CDTECH**

**E-MAIL:** [cdtech@ufam.edu.br](mailto:cdtech@ufam.edu.br)

**TELEFONE:** (92) 3305-4260

## Instituto de Ciências Exatas – ICE

**TELEFONE:** (92) 3305-1181 / Ramais 2115 / 2817 / 2840

### **LABORATÓRIOS DE PESQUISA:**

**Laboratório de Pesquisa em Química Inorgânica**

**Laboratório de Cromatografia Q-BiomA**

**Laboratório de Eletroquímica e Energia Laboratório de Geofísica**

**Laboratório de Estatística Laboratório de Preparação e Caracterização de Geomateriais**

**Laboratório de Águas Subterrâneas**

**Laboratório Intermediário de Geocronologia**

**Laboratório de Técnicas Mineralógicas**

**Laboratório de Química Ambiental**

**Laboratório de Pesquisas e Ensaio de Combustíveis**

**Laboratório de Sensores Gasosos Laboratório de Polímeros Nano estruturados**

**Laboratório de Nanotecnologia em Produtos Naturais**

**Laboratório de Óptica de Materiais**

**Laboratório de Materiais**

**Laboratório de Modelagem e Simulação Computacional**

**Laboratório de Física Computacional de Alto Desempenho**

# Instituto de Filosofia, Ciências Humanas e Sociais – IFCHS

**TELEFONE:** (92) 3305-1181 / Ramais 2032 / 4575

## **LABORATÓRIOS DE PESQUISA:**

### **Laboratório de Estudo de Gênero (LEG)**

Lidiany de Lima Cavalcante

### **Laboratório de Cartografia e Geoprocessamento**

labchargeo@ufam.edu.br

Maria Angélica Bizari Cavicchioli

### **Núcleo de Estudos e Pesquisas de Cidades na Amazônia Brasileira (NEPECAB)**

3305-1181 Ramal: 4667; home.nepecab@gmail.com

José Aldemir de Oliveira

Website: <https://nepecab.weebly.com/contato.html>

### **Laboratório Dabukuri – Planejamento e Gestão do Território na Amazônia**

dabukuri@ufam.edu.br

Nelcione José de Souza Araújo

### **Laboratório de Estudos Panamazônicos, Pesquisa e Intervenção Social (LEPAPIS)**

labpanamazonico@gmail.com

José Exequiel Basini Rodriguez - josebasini@gmail.com

Raimundo Nonato Pereira da Silva - rnonato@ufam.edu.br

Website: <http://lepapis-ufam.blogspot.com/>

### **Núcleo de Estudos em Gênero, Famílias, Conflitos e Sexualidade (NAURBE)**

sigbraga@ufam.edu.br

Sérgio Ivan Gil Braga

### **Grupo de Estudos e Pesquisas em Gênero, Sexualidades e Interseccionalidades (GESECS)**

Fátima Weiss de Jesus

Márcia Regina Calderipe Farias Rufino

### **Núcleo de Estudos da Amazônia Indígena (NEAI)**

Gilton Mendes dos Santos - giltonmendes@ufam.edu.br

Website: <https://www.neai.ufam.edu.br/>

### **Grupo de Estudos Migratórios na Amazônia**

Sidney Antônio da Silva - sidsilva@ufam.edu.br

Sandro Martins de Almeida Santos - sandroalmeida@ufam.edu.br

Website: <https://gema.ufam.edu.br/>

**Laboratório de Análise e Tratamento de Sedimentos e Solos (LATOSSOLO)**

latossolo@ufam.edu.br

Antonio Fábio Sabbá Guimarães Vieira

**Laboratório de Estudos sobre História Política e do Trabalho na Amazônia (LABUHTA)**

César Augusto Bubolz Queirós

Anderson Vieira Moura

Website: <https://www.labuhta.ufam.edu.br/>

**Núcleo de Pesquisas em Políticas, Instituições e Práticas Sociais (POLIS)**

James Roberto Silva

**Laboratório de História Oral e Audiovisual da Amazônia – LABHORA**

Glauber Cícero Ferreira Biazio

Patrícia Rodrigues da Silva

**Laboratório de Pesquisas Avançadas em Jornalismo e sobre a Amazônia****Laboratório de Estudos de História Cultural****Laboratório de História da Imprensa****Laboratório de Potamologia Amazônica (LAPA)**

## Instituto de Computação - ÍCOMP

**E-MAIL:** secretaria@icomp.ufam.edu.br

**TELEFONE:** (92) 3305-1181 / Ramais 1193 / 2808 / 2809

**GRUPOS DE PESQUISA:****Banco de Dados e Recuperação da Informação**

## Faculdade de Direito – FD

**TELEFONE:** (92) 3305-1181 / Ramais 2820 / 2520 / 2523 / 2524

## Faculdade de Estudos Sociais – FES

**TELEFONE:** (92) 3305-1181 / Ramal 4546

### **REVISTA UFAM BUSINESS REVIEW – UFAMBR**

Jonas Fernando Petry - (92) 98244 9627; jonaspetry@ufam.edu.br

E-mail: ufambusinessreview@gmail.com

Website: <https://www.periodicos.ufam.edu.br/index.php/ufambr/index>

## Faculdade de Educação - FACED

**TELEFONE:** (92) 3305-1181 / Ramais 1784 / 1182 / 4569

### **LABORATÓRIOS DE PESQUISA:**

**Laboratório de Ambientes Hipermídia de Aprendizagem**

### **GRUPOS DE PESQUISA:**

#### **Educação, Culturas e Desafios Amazônicos**

Líder(es): Valéria Augusta Cerqueira de Medeiros Weigel e Nádia Maciel Falcão

#### **Grupo de Estudos e Pesquisas em História da Educação na Região Amazônica - GEPHEAM**

Líder(es): Maria das Graças Sá Peixoto Pinheiro

#### **Grupo de Estudos e Pesquisas - Políticas Públicas e Educação - GPPE**

Líder(es): Selma Suely Baçal de Oliveira e Sônia Selene Baçal de Oliveira

#### **Formação do(a) educador(a) no contexto amazônico**

Líder(es): Claudio Gomes da Victoria

#### **Núcleo de Estudos e Pesquisas em Psicopedagogia Diferencial - NEPPD**

Líder(es): Maria Almerinda de Souza Matos

#### **Gênero, Trabalho e Educação**

Líder(es): Arminda Rachel Botelho Mourão e Silvia Cristina Conde Nogueira

#### **CEFORT - Comunicação, Tecnologia e Cultura na Educação Presencial e a Distância**

Líder(es): Zeina Rebouças Corrêa Thomé e Luiz Carlos Cerquinho de Brito

Website: <https://cefort.ufam.edu.br/portal/>



### **Educação Brasileira e Amazônica - EDUBRAM**

Líder(es): Rosenir de Souza Lira

### **Núcleo de Estudos, Experiências e Pesquisas Educacionais**

Líder(es): Ronney da Silva Feitoza e Maria da Conceição Monteiro Ferreira

### **Psicologia, Educação e Novas Tecnologias (Psicotec)**

Líder(es): Claudia Guerra Monteiro e Guilherme Pereira Lima Filho

### **Grupo de pesquisa Teoria Histórico-Cultural, Infância e Pedagogia**

Líder(es): Michelle de Freitas Bissoli

## Faculdade de Tecnologia – FT

**TELEFONE:** (92) 3305-1181 / Ramal 2600

### **LABORATÓRIOS DE PESQUISA:**

#### **Laboratório de Análise de Usabilidade e Interface**

Franciane da Silva Falcão.

Cláudio Luiz de Oliveira Filho.

#### **Laboratório de Produção Gráfica**

Almir de Souza Pacheco.

Karla Mazarelo Maciel Pacheco.

#### **Laboratório de Comunicação Visual e Vídeo Design – COMVÍDEO**

Patrícia dos Anjos Braga Sá dos Santos.

Magnólia Grangeiro Quirino.

#### **Laboratório de Design de Produto - Ladep**

Magnólia Grangeiro Quirino.

Patrícia dos Anjos Braga Sá dos Santos.

#### **Laboratório de Processos Gráficos**

Almir de Souza Pacheco.

Patrícia dos Anjos Braga Sá dos Santos.

#### **Laboratório de Tridimensional - TRIDI**

Sheila Cordeiro Mota.

Karla Mazarelo Maciel Pacheco.

**Laboratório de Madeira**

Helder Alexandre Amorim Pereira.  
Sheila Cordeiro Mota.

**Laboratório de Metais**

Jean Maciel Machado da Silva.  
Igor Reis Barros.

**Laboratório TRANSPORTAR**

Nelson Kuwahara.  
Claudete Barbosa Ruschival

**Laboratório de Processamento de Materiais Tecnológico - LPMAT**

Yurimiler Leyet Ruiz  
Jean Carlos Silva Andrade

**Laboratório de Materiais da Amazônia e Compósitos - LaMAC**

Virginia Mansanares Giacon  
Angela Mari dos Santos Costella

**Laboratório de Processamento de Materiais Cerâmicos****Laboratório de Acionamentos Hidráulicos e Pneumáticos****Laboratório de Metrologia****Laboratório de Simulação Computacional****Laboratório de Sistemas Mecânicos e Controle****Laboratório de Soldagem****Laboratório de Termociências****Laboratório de Usinagem****GRUPOS DE PESQUISA:****Laboratório de Processamento de Materiais Tecnológico****Pesquisa em Materiais da Amazônia e Compósitos****IMACS - Identificação, Modelagem, Automação e Controle de Sistemas****Grupo de Manufatura Avançada**

## Faculdade de Informação e Comunicação - FIC

**TELEFONE:** (92) 3305-1181 / Ramais 2310 / 2311 / 2312 / 2313 / 2314

### **GRUPOS DE PESQUISA:**

#### **Grupo de Estudos em Relações Públicas (GERP)**

Líder(es): Aline Lira e Célia Carvalho

#### **TROKANO - Grupo de Pesquisa Comunicação, Cultura e Amazônia**

Líder(es): Allan Soljenitsin Barreto Rodrigues e Inara Regina Batista da Costa

#### **Mediação: Grupo de Pesquisa em Semiótica da Comunicação**

Líder(es): Mirna Feitoza e Ítala Clay Freitas

#### **Comunicação Social: estudos Interdisciplinares**

Líder(es): Emília Pereira Abbud

#### **Núcleo de Estudos e Pesquisas em Ambientes Amazônicos (NEPAM)**

Líder(es): Renan Albuquerque Rodrigues e Josenildo Santos de Souza

#### **Grupo de Pesquisa em Informação e Comunicação (GRUPIC)**

Líder(es): Guilhermina de Melo Terra e Jonas da Silva Gomes Júnior

#### **Gestão da Informação e do Conhecimento na Amazônia (GICA)**

Líder(es): Célia Simonetti e Danielly Oliveira Inomata

#### **Grupo de Pesquisa em Processos Imagéticos (PRIMA)**

Líder(es): Rafael S. Hoff e Camila Leite

#### **Grupo de pesquisa em Documentos Audiovisuais e Iconográficos (IMAGO)**

Líder(es): Luiz Santana e Camila Leite

#### **Núcleo de Pesquisa, Estudos e Práticas em Arquivologia**

Líder(es): Leandro Coelho de Aguiar

### **LABORATÓRIOS DE PESQUISA:**

#### **Laboratório de Organização e Representação de Documentos e Informação**

Rodolfo Almeida de Azevedo

#### **Laboratório de Políticas de Gestão de Documentos Arquivísticos**

Eliane Silveira Gonçalves

## **Laboratório de Pesquisa em Arquivologia, História e Sociedade**

Leandro Coelho de Aguiar

## **Laboratório de Pesquisas Avançadas em Jornalismo na e sobre a Amazônia (LABJAM)**

# Faculdade de Artes - FAARTES

**TELEFONE:** (92) 3305-1181 / Ramal 2320

### **GRUPOS DE PESQUISA:**

#### **Grupo de Estudos e Pesquisas em Música na Amazônia/CNPq**

Líder(es): Rosemara Staub de Barros

#### **Grupo de Estudos e Pesquisas em Processos de Criação na Amazônia/CNPq**

Líder(es): Rosemara Staub de Barros

#### **Estilo e Artes Visuais na Amazônia/CNPq**

Líder(es): Valter Frank de Mesquita Lopes e Claudia Carnevskis Bellan

#### **Práticas Interpretativas, Performance e Composição Musical/CNPq**

Líder(es): Hermes Coelho Gomes

#### **Tecnologia Educacional/CNPq**

Líder(es): Jackson Colares da Silva e Denize Piccolotto Carvalho

#### **Educação a Distância/CNPq**

Líder(es) do grupo: Jackson Colares da Silva

### **LABORATÓRIOS DE PESQUISA:**

#### **Laboratório/Centro de Documentação e Memória da Cultura na Amazônia (CEDOMCA)**

Ma. Roberta Paredes Valin e Rosemara Staub de Barros

#### **Laboratório de Cerâmica (LABCER)**

Valter Frank de Mesquita Lopes e Orlane Pereira Freires

#### **Laboratório de Linguagem Visual (LABVISUAL)**

Francisco Carneiro da Silva Filho e Lilia Valessa Mendonça

**Laboratório de Serigrafia (LABGRAF)**

Kasmin Biscaro Alves Carnevali e José Mário Silva de Oliveira

**Laboratório de Pintura (LABPINT)**

Priscila de Oliveira Pinto Maisel e Fernando Antonio da Silva Jr

**Laboratório de Práticas Pedagógicas em Artes Visuais (LABPPAV)**

Claudia Carnevskis Bellan e Núbia da Silva Najar

**Laboratório de Escultura (LABESC)**

Valter Frank de Mesquita Lopes e Orlane Pereira Freires

**Laboratório de Práticas Interpretativas e Performances Musicais (LABPIN)**

Hermes Coelho Gomes e Maria Grigorova Giorgieva

**Laboratório e Estúdio de Gravação e Mixagem (LABMIX)**

Renato Antonio Brandão de Medeiros Pinto e Evandro de Moraes Ramos

**Laboratório de Musicologia/Educação Musical (LABEM)**

Lucyanne de Melo Afonso e João Gustavo Kienen

**Laboratório de Linguagem Sonora (LABSON)**

Jackson Colares da Silva e Renato Antônio Brandão de Medeiros Pinto

## Faculdade de Letras - FLET

**TELEFONE:** (92) 3305-1181 / Ramais 2114 / 2124

**GRUPOS DE PESQUISA:****GELLAMA – Grupo de Estudos de Língua Latina de Manaus**

Soraya Paiva Chain

**Grupo de Pesquisa Literatura em Estudos Transdisciplinares e Residuais (LETRAR)**

Cássia Maria Bezerra do Nascimento

## Centro de Apoio Multidisciplinar - CAM

### **DIVISÃO DE CENTRAL ANALÍTICA – CA**

**CHEFE:** Prof. Dr. Paulo Rogério da Costa Couceiro

**E-MAIL:** secretariaca@ufam.edu.br

**LOCALIZAÇÃO:** Setor Norte, próximo ao Departamento de Química

**TELEFONE:** 92 3305-4000 (Ramal 4215)

**PÁGINA WEB:** <https://www.centralanalitica.ufam.edu.br>

### **LABORATÓRIOS DE PESQUISA:**

#### **Laboratório de Ressonância Magnética Nuclear –NMRLAB**

nmrca@ufam.edu.br

Marcos Batista Machado

Kidney de Oliveira Gomes Neves

#### **Laboratório de Métodos Espectroscópicos AA/UV/IV – LAMESP**

lamespca@ufam.edu.br

Cristine de Mello Dias Machado

Tereza Cristina Souza de Oliveira

#### **Laboratório de Cromatografia Gasosa - LABCG**

labcgca@ufam.edu.br

Tereza Cristina Souza de Oliveira

Felipe Moura Araújo da Silva

#### **Laboratório de Bioeletrônica e Eletroanalítica – LABEL**

label@ufam.edu.br

Walter Ricardo Brito

Paulo Rogério da Costa Couceiro

#### **Laboratório de Espectroscopia no Infravermelho – LABIV**

labivca@ufam.edu.br

Paulo Rogério da Costa Couceiro

Marcos Batista Machado

#### **Laboratório de Bioensaios e Microrganismos da Amazônia – LABMICRA**

labmicraca@ufam.edu.br

Antonia Queiroz Lima de Souza

Afonso Duarte Leão de Souza

#### **Laboratório de Cromatografia e Espectrometria de Massas – LABCEM**

labcemca@ufam.edu.br

Afonso Duarte Leão de Souza

Rita de Cássia Saraiva Nunomura

**Laboratório de Análises de Água e Qualidade Ambiental – LAQUA**

laquaca@ufam.edu.br

Tereza Cristina Souza de Oliveira

Cristine de Mello Dias Machado

**Laboratório de Abertura de Amostras e Ensaio Químicos – LAEQ**

laeqca@ufam.edu.br

Rita de Cássia Saraiva Nunomura

Walter Ricardo Brito





# SETOR SUL

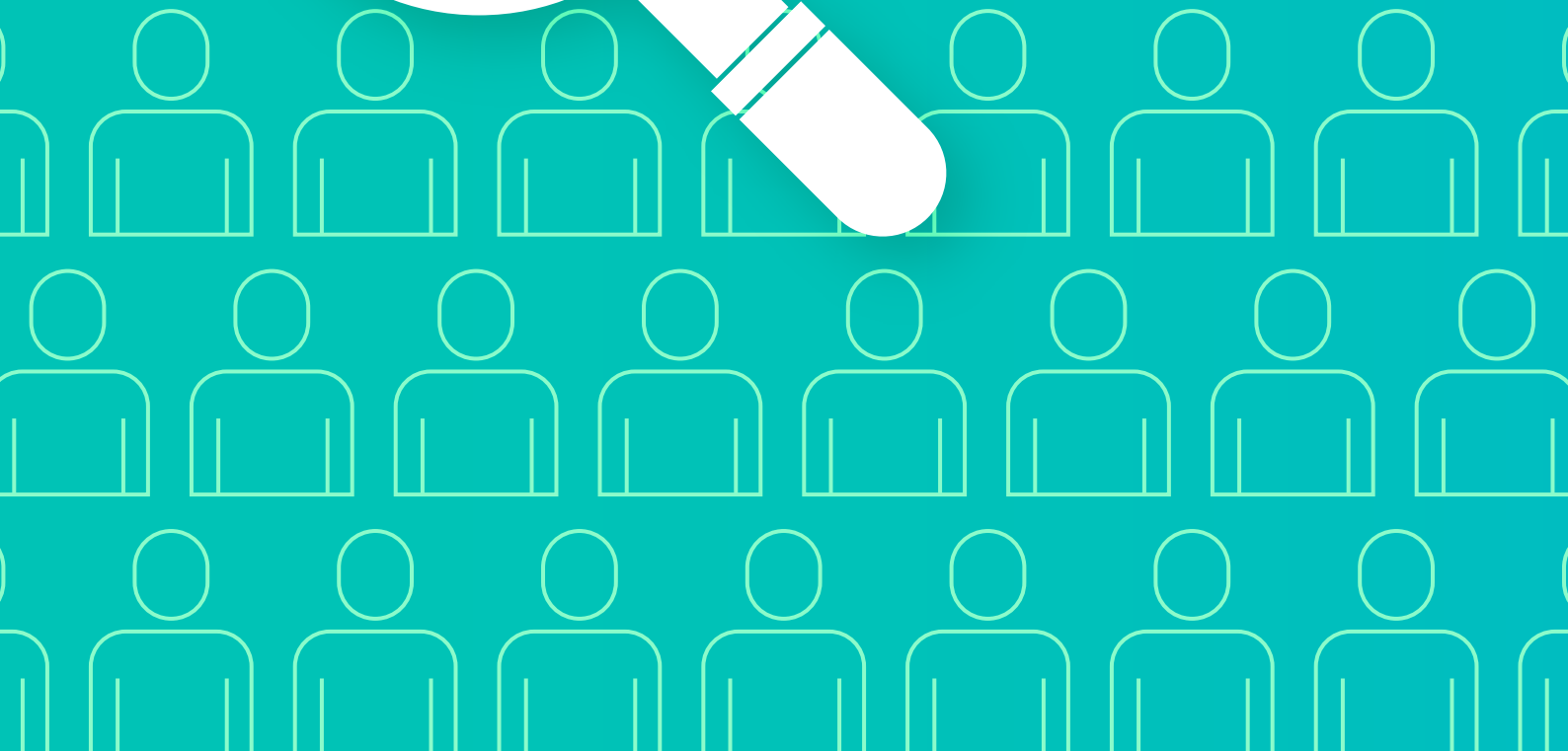

## FACULDADE DE PSICOLOGIA - FAPSI



**NOME:** Ana Cláudia Leal Vasconcelos

**E-MAIL:** [anaclealv@bol.com.br](mailto:anaclealv@bol.com.br)

**TELEFONE:** (92) 3305-1181 Ramal 2580 / 2581

**CURRÍCULO LATTES:** <http://lattes.cnpq.br/5800262010756828>

**TITULAÇÃO:** Mestre Psicologia Social

**ÁREA DE CONHECIMENTO:** trabalho, subjetividade, saúde, escolas e gênero.

**NOME:** Ana Cristina Fernandes Martins

**E-MAIL:** [anamar@ufam.edu.br](mailto:anamar@ufam.edu.br) / [anamar.ufam@gmail.com](mailto:anamar.ufam@gmail.com)

**TELEFONE:** (92) 3305-1181 Ramal 2580 / 2581

**CURRÍCULO LATTES:** <http://lattes.cnpq.br/6700198399730723>

**TITULAÇÃO:** Doutora em Ciências

**ÁREA DE CONHECIMENTO:** Educação e Psicologia, com ênfase em Educação e Meio Rural, atuando principalmente nos seguintes temas: políticas públicas, gestão da educação, gestão escolar, psicologia escolar/ educacional e processos educativos, assentamentos rurais e família de trabalhadores rurais.

**NOME:** Breno de Oliveira Ferreira

**E-MAIL:**

**TELEFONE:** (92) 3305-1181 Ramal 2580

**CURRÍCULO LATTES:** <http://lattes.cnpq.br/1349420367392809>

**TITULAÇÃO:** Doutor em Saúde da Criança e da Mulher

**ÁREA DE CONHECIMENTO:** Saúde das populações LGBTI+; gênero, sexualidade e saúde; equidade em saúde e direitos humanos; vulnerabilidades e determinação social em saúde; e psicologia da saúde com ênfase na perspectiva crítica, social e subjetiva dos processos de saúde-adoecimento-cuidado.

**NOME:** Cícero Guella Fernandes

**E-MAIL:** [ciceroapj@gmail.com](mailto:ciceroapj@gmail.com)

**TELEFONE:** (92) 3305-1181 Ramal 2580 / 2581

**CURRÍCULO LATTES:** <http://lattes.cnpq.br/0198271375403336>

**TITULAÇÃO:** Doutor em Psicologia

**ÁREA DE CONHECIMENTO:** Educação, direitos humanos e processos de desenvolvimento em contextos amazônicos.

**NOME:** Cláudia Regina Brandão Sampaio

**E-MAIL:** claudiasampaiofam@hotmail.com

**TELEFONE:** (92) 3305-1181 Ramal 2580 / 2581

**CURRÍCULO LATTES:** <http://lattes.cnpq.br/9255099700096438>

**TITULAÇÃO:** Pós-doutora em Psicologia Social e Comunitária

**ÁREA DE CONHECIMENTO:** Tem experiência nas áreas de Psicologia Social e Comunitária, Psicologia Jurídica e Saúde Pública, adolescentes e contextos de vulnerabilidade; arte e processos psicossociais, subjetividade, cultura e processos identitários, análise de serviços de atenção a indivíduos e grupos em vulnerabilidade; medidas socioeducativas e políticas públicas.

**NOME:** Consuelena Lopes Leitão

**E-MAIL:** consuelena@gmail.com

**TELEFONE:** (92) 98831-6662 (92) 3305-1181 Ramal 2580

**CURRÍCULO LATTES:** <http://lattes.cnpq.br/6269837680965021>

**TITULAÇÃO:** Doutora em Antropologia Social

**ÁREA DE CONHECIMENTO:** Fazer psicossocial, clínica ampliada, violência sexual de crianças e adolescentes, violência obstétrica, construção e atuação de redes, gênero, direitos humanos, cidadania, democracia e humanização.

**NOME:** Denise Machado Duran Gutierrez

**E-MAIL:** dmdgutie@uol.com.br

**TELEFONE:** (92) 3305-1181 Ramal 2580 / 2581

**CURRÍCULO LATTES:** <http://lattes.cnpq.br/5137661928193717>

**TITULAÇÃO:** Doutora em Saúde da Mulher e da Criança

**ÁREA DE CONHECIMENTO:** Cuidados da saúde na família, Intervenções com famílias e crianças nas instituições, suicídio entre idosos, relações de gênero e saúde, relações familiares e saúde, cuidados da saúde na família, saúde da mulher, saúde da família e cuidados.

**NOME:** Enio de Souza Tavares

**E-MAIL:** eniodeassis@yahoo.com.br

**TELEFONE:** (92) 99313-5767 (92) 3305-1181 Ramal 2580

**CURRÍCULO LATTES:** <http://lattes.cnpq.br/1129882824080083>

**TITULAÇÃO:** Doutor em Educação

**ÁREA DE CONHECIMENTO:** Adolescente autor de ato infracional, socioeducação, poder e liberdade, subjetividades contemporâneas, clínica psicológica e psicopatologia.

**NOME:** Ewerton Hélder Bentes de Castro

**E-MAIL:** ewertonhelder@gmail.com / ewertonhelder@ufam.edu.br

**TELEFONE:** (92) 3305-1181 Ramal 2580 / 2581

**CURRÍCULO LATTES:** <http://lattes.cnpq.br/9404811031167076>

**TITULAÇÃO:** Doutor em Psicologia

**ÁREA DE CONHECIMENTO:** Psicologia Fenomenológico-Existencial nas áreas de Psico-oncologia, Relações Interpessoais e Processos Grupais, Práticas de Cuidado em Saúde, Sistema Único de Saúde na concepção de gestores, usuários e familiares, HUMANIZASUS, Promoção de Saúde.

**NOME:** Gisele Cristina Resende

**E-MAIL:** gisele.resendefs@gmail.com

**TELEFONE:** (92) 3305-1181 Ramal 2580

**CURRÍCULO LATTES:** <http://lattes.cnpq.br/0524959272545250>

**TITULAÇÃO:** Doutora em Psicologia

**ÁREA DE CONHECIMENTO:** Psicologia, com ênfase em Avaliação Psicológica, Psicologia da Saúde e do Desenvolvimento Humano e Orientação Profissional e de Carreira.

**NOME:** Gustavo Paiva de Carvalho

**E-MAIL:** basamanaus@yahoo.com.br

**TELEFONE:** (92) 3305-1181 Ramal 2580 / 2581

**CURRÍCULO LATTES:** <http://lattes.cnpq.br/3777798690833317>

**TITULAÇÃO:** Doutor em Ciências do Comportamento

**ÁREA DE CONHECIMENTO:** a aquisição de leitura e habilidades fonológicas junto a escolas, Processos de Aprendizagem, Psicologia Experimental, Terapia Cognitiva Comportamental, Psicologia Comunitária e Métodos de Pesquisa em Psicologia.

**NOME:** Iolete Ribeiro da Silva

**E-MAIL:** ioletesilva@hotmail.com / iolete.silva@gmail.com

**TELEFONE:** (92) 3305-1181 Ramal 2580 / 2581

**CURRÍCULO LATTES:** <http://lattes.cnpq.br/6024598140248335>

**TITULAÇÃO:** Doutora em Psicologia

**ÁREA DE CONHECIMENTO:** atuação do psicólogo nas políticas públicas de educação e assistência social com foco na promoção dos direitos humanos da população amazônica; aspectos psicossociais da desigualdade e processos de transformação social; psicologia, movimentos sociais e processos de inclusão de crianças e adolescentes.

**NOME:** José Humberto da Silva Filho

**E-MAIL:** zehumberto@uol.com.br

**TELEFONE:** (92) 3305-1181 Ramal 2580 / 2581

**CURRÍCULO LATTES:** <http://lattes.cnpq.br/6407212894793482>

**TITULAÇÃO:** Doutor em Psicologia

**ÁREA DE CONHECIMENTO:** Construção e Validade de Testes, Escalas e Outras Medidas Psicológicas, atuando principalmente nos seguintes temas: avaliação psicológica, avaliação neuropsicológica, idosos, estresse. Em especial, desenvolve pesquisas com o Wisconsin Card Sorting Test (WCST) e com o E-WCST/BR (Wisconsin eletrônico).

**NOME:** Lídia Rochedo Ferraz

**E-MAIL:** lidiaferraz@ufam.edu.br

**TELEFONE:** (92) 3305-1181 Ramal 2580 / 2581

**CURRÍCULO LATTES:** <http://lattes.cnpq.br/3016121805381223>

**TITULAÇÃO:** Doutora em Psicologia

**ÁREA DE CONHECIMENTO:** Psicologia Escolar e Comunitária, atuando principalmente nos seguintes temas: envolvimento humano, aprendizagem, participação social e educação ambiental.

**NOME:** Luís Alberto Passos Presa

**E-MAIL:** passospresa57@hotmail.com

**TELEFONE:** (92) 3305-1181 Ramal 2580 / 2581

**CURRÍCULO LATTES:** <http://lattes.cnpq.br/7918920516356486>

**TITULAÇÃO:** Doutor em Ciências

**ÁREA DE CONHECIMENTO:** Emoção raivosa em motoristas, Neuropsicologia, História da Psicologia, Psicologia do Desenvolvimento, Organizações e Trânsito, Psicologia do Trabalho e Psicologia Aplicada à Administração.

**NOME:** Marcelo Gustavo Aguilar Calegare

**E-MAIL:** mgacalegare@gmail.com

**TELEFONE:** (92) 3305-1181 Ramal 2580 / 2581

**CURRÍCULO LATTES:** <http://lattes.cnpq.br/8428251533375167>

**TITULAÇÃO:** Doutor em Psicologia Social

**ÁREA DE CONHECIMENTO:** Educação Ambiental com Comunidades Urbanas na Amazônia, Psicologia e práticas sócio-culturais, grupos, instituições e comunidades; terceiro setor; intervenções psicossociais e ambientais; povos e comunidades tradicionais; ruralidades; Unidades de Conservação; Amazônia; Monitoramento e Avaliação de programas e projetos; indicadores socioambientais.

**NOME:** Marck de Souza Torres

**E-MAIL:** marcktorres@ufam.edu.br

**TELEFONE:** (92) 3305-1181 Ramal 2580

**CURRÍCULO LATTES:** <http://lattes.cnpq.br/5839048686058921>

**TITULAÇÃO:** Doutor em Psicologia

**ÁREA DE CONHECIMENTO:** Vitimização de violência sexual, trauma, avaliação psicológica, intervenção e avaliação em psicologia clínica e psicopatologia, adaptação cultural de instrumentos psicológicos.

**NOME:** Maria Alice D'Ávila Becker

**E-MAIL:** malicebecker@ufam.edu.br / malicebecker4@gmail.com

**TELEFONE:** (92) 3305-1181 Ramal 2580 / 2581

**CURRÍCULO LATTES:** <http://lattes.cnpq.br/2646127728681981>

**TITULAÇÃO:** Doutora

**ÁREA DE CONHECIMENTO:** Criatividade, atuando principalmente nos seguintes temas: criatividade, altas habilidades, ansiedade, superdotação e auto-conceito.

**NOME:** Nazaré Maria de Albuquerque Hayasida

**E-MAIL:** hayasidanazare@hotmail.com

**TELEFONE:** (92) 3305-1181 Ramal 2580 / 2581

**CURRÍCULO LATTES:** <http://lattes.cnpq.br/3015930558513406>

**TITULAÇÃO:** Doutora em Psicologia

**ÁREA DE CONHECIMENTO:** Psicologia Clínica, Clínica Hospitalar e Psicologia da Saúde, com ênfase em Programas de Atendimento Comunitário e Hospitalar atuando principalmente



nos seguintes temas: intervenção em terapia cognitivo-comportamental, terapia dos Esquemas, equipe de saúde, prevenção e promoção de saúde, políticas públicas em saúde e em educação, violência e processos sociais, saúde mental, administração hospitalar.

**NOME:** Ronaldo Gomes Souza

**E-MAIL:** ronaldopsicologo@ufam.edu.br / ronaldopsicologo@hotmail.com

**TELEFONE:** (92) 3305-1181 Ramal 2580

**CURRÍCULO LATTES:** <http://lattes.cnpq.br/3331509597576564>

**TITULAÇÃO:** Doutor em Psicologia Social, do Trabalho e das Organizações

**ÁREA DE CONHECIMENTO:** Psicologia do trabalho; saúde do trabalhador; gênero e trabalho; subjetividade e trabalho; prazer e sofrimento do trabalho; saúde/adoecimento do trabalho; psicologia social do trabalho; violência e assédio moral no trabalho; trabalho e cidadania; cidade e trabalho.

**NOME:** Sérgio Sócrates Baçal de Oliveira

**E-MAIL:** sergiosocrates@gmail.com / sergiosocrates@hotmail.com

**TELEFONE:** (92) 3305-1181 Ramal 2580 / 2581

**CURRÍCULO LATTES:** <http://lattes.cnpq.br/2630140455966144>

**TITULAÇÃO:** Mestre em Educação

**ÁREA DE CONHECIMENTO:** sexualidade na escola; violências em contextos educativos; psicologia do desenvolvimento humano; psicologia da aprendizagem.

**NOME:** Walter Adriano Ubiali

**E-MAIL:** wauneuroscience@yahoo.com.br

**TELEFONE:** (92) 3305-1181 Ramal 2580 / 2581

**CURRÍCULO LATTES:** <http://lattes.cnpq.br/6793771828909985>

**TITULAÇÃO:** Doutor em Neurologia/Neurociências

**ÁREA DE CONHECIMENTO:** Neurologia em Neurociências, dominando a técnica de mapeamento cerebral da atividade de drogas farmacológicas, atuando principalmente nos seguintes temas: Neuropsicopedagogia, Neuropedagogia da Educação, Autismo, Dislexia, Transtorno de Déficit de Atenção e Hiperatividade (TDAH), Neurociências, Neuropsicobiologia, Neurofisiologia, Neuroendócrinologia, Neuropsicofarmacologia, Neuropsicoimunologia, Neuropsicologia, Síndromes Neurológicas, Neuroquímica das Emoções, Sistema Nervoso Central, Encéfalo Humano, Encéfalo do Wistar, Encéfalo do Hamster, Funções Executivas, Transtornos do Sono, Transtornos de Ansiedade, Transtorno de Pânico, Depressão (Transtornos de Humor), Adicção, Epilepsia, Perda de Memória, Demências, Alzheimer, Parkinson, Trauma Crânio Encefálico, Hidrocefalia, Estresse, Qualidade de Vida, Neurônios Espelho, WSCT, BAI, BDI, LIPP, WHOQOL abreviado, Criatividade, Comportamento Humano e Comportamento Animal (mamíferos e répteis principalmente).

# FACULDADE DE CIÊNCIAS FARMACÊUTICAS - FCF



**NOME:** Alcinira Furtado Farias

**E-MAIL:** [alcinira@ufam.edu.br](mailto:alcinira@ufam.edu.br)

**TELEFONE:** (92) 3305-1181 Ramal 2007

**CURRÍCULO LATTES:** <http://lattes.cnpq.br/6195260306985640>

**TITULAÇÃO:** Doutora em Ciência e Tecnologia de Alimentos

**ÁREA DE CONHECIMENTO:** Boas Práticas de Fabricação de Alimentos, Análises Bromatológicas, Microbiologia de Água e Alimentos, Fermentação, Ciência e Tecnologia de Alimentos e Biotecnologia.

**NOME:** Ana Cyra dos Santos Lucas

**E-MAIL:** [alucas@ufam.edu.br](mailto:alucas@ufam.edu.br)

**TELEFONE:** (92) 3305-1181 Ramal 2007

**CURRÍCULO LATTES:** <http://lattes.cnpq.br/8163571025014586>

**TITULAÇÃO:** Doutor em Toxicologia e Análises Toxicológicas

**ÁREA DE CONHECIMENTO:** Farmácia, toxicologia, análise toxicológica, epidemiologia do uso de drogas e medicamentos.

**NOME:** Ana Lígia Leandrini de Oliveira

**E-MAIL:** [analigialo@ufam.edu.br](mailto:analigialo@ufam.edu.br)

**TELEFONE:** (92) 3305-1181 Ramal 2007

**CURRÍCULO LATTES:** <http://lattes.cnpq.br/7657581109927494>

**TITULAÇÃO:** Doutora em Ciências

**ÁREA DE CONHECIMENTO:** Química de Produtos Naturais, biossíntese, isolamento e elucidação estrutural de metabólitos secundários bioativos, algas marinhas, fungos endofíticos, actinobactérias e micro-organismos simbiotes de insetos.

**NOME:** Ângela Líbia de Melo Pereira Cardoso

**E-MAIL:** [angelalibia@gmail.com](mailto:angelalibia@gmail.com)

**TELEFONE:** (92) 3305-1181 Ramal 2007

**CURRÍCULO LATTES:** <http://lattes.cnpq.br/0659566108207845>

**TITULAÇÃO:** Doutora em Tecnologia de Alimentos

**ÁREA DE CONHECIMENTO:** Farmácia com ênfase em Ciências de Alimentos, Ciências Farmacêuticas, Microbiologia de Alimentos, Controle de qualidade de Alimentos, Gestão de Segurança Alimentar e Gestão da Qualidade.

**NOME:** Antônio Batista da Silva

**E-MAIL:** ansilva@ufam.edu.br

**TELEFONE:** (92) 3305-1181 Ramal 2007

**CURRÍCULO LATTES:** <http://lattes.cnpq.br/2469781205710668>

**TITULAÇÃO:** Doutor em Biotecnologia

**ÁREA DE CONHECIMENTO:** Ciências farmacêuticas, farmacotecnia/tecnologia farmacêutica, produtos naturais (atividade antimicrobiana e antifúngica), bioativos (enzimas/antibióticos), estágio curricular obrigatório em farmácia hospitalar, ciências e tecnologia de alimentos (composição físicas e químicas dos alimentos, aminoácidos, antioxidante e minerais), controle de qualidade de água e alimentos.

**NOME:** Ariane Mendonça Kluczkowski

**E-MAIL:** ariane@ufam.edu.br

**TELEFONE:** (92) 3305-1181 Ramal 2007

**CURRÍCULO LATTES:** <http://lattes.cnpq.br/0309251615883979>

**TITULAÇÃO:** Doutora em Ciência de Alimentos

**ÁREA DE CONHECIMENTO:** Farmácia (Bioquímica de alimentos); Tecnologia de Alimentos; Ciências de Alimentos; Toxicologia de alimentos, Controle de qualidade de alimentos; Gestão de segurança alimentar; Economia Circular.

**NOME:** Clarice de Carvalho Veloso Moura

**E-MAIL:** clariceveloso@ufam.edu.br

**TELEFONE:** (92) 3305-1181 Ramal 2007

**CURRÍCULO LATTES:** <http://lattes.cnpq.br/4513122857183761>

**TITULAÇÃO:** Doutor em Ciências Biológicas (Fisiologia e Farmacologia)

**ÁREA DE CONHECIMENTO:** Farmacologia da Inflamação e da Dor e projetos de extensão na área da Assistência Farmacêutica Básica e Hospitalar.

**NOME:** Cynthia Tereza Corrêa da Silva

**E-MAIL:** cynthiatereza@ufam.edu.br

**TELEFONE:** (92) 3305-1181 Ramal 2007

**CURRÍCULO LATTES:** <http://lattes.cnpq.br/3470935421946476>

**TITULAÇÃO:** Mestre em Ciências de Alimentos

**ÁREA DE CONHECIMENTO:** Ciência de Alimentos, avaliação e Controle de Qualidade de Alimentos e Análise Físico-Química de Alimentos.

**NOME:** Débora Teixeira Ohana

**E-MAIL:** deboraohana@ufam.edu.br

**TELEFONE:** (92) 3305-1181 Ramal 2007

**CURRÍCULO LATTES:** <http://lattes.cnpq.br/1066297742667377>

**TITULAÇÃO:** Doutora em Ciências



**ÁREA DE CONHECIMENTO:** Farmácia, com ênfase em Farmacobotânica, Farmacognosia, Produtos Naturais.

**NOME:** Ellen Regina da Costa Paes

**E-MAIL:** paes\_2@hotmail.com

**TELEFONE:** (92) 3305-1181 Ramal 2007

**CURRÍCULO LATTES:** <http://lattes.cnpq.br/1993288210558001>

**TITULAÇÃO:** Doutorado em Anestesiologia

**ÁREA DE CONHECIMENTO:** Farmácia, Biossegurança, Cosmetologia, Farmacotécnica, Farmácia Hospitalar, Estágio Curricular.

**NOME:** Emerson Silva Lima

**E-MAIL:** eslima@ufam.edu.br

**TELEFONE:** (92) 3305-1181 Ramal 2007

**CURRÍCULO LATTES:** <http://lattes.cnpq.br/1324552190537148>

**TITULAÇÃO:** Doutor em Farmácia

**ÁREA DE CONHECIMENTO:** Antioxidantes de origem natural e produtos derivados de plantas amazônicas com efeito curativo ou preventivo em doenças metabólicas e na área de dermocosméticos. Pesquisa a Henna no tratamento para câncer de mama.

**NOME:** Evandro de Araújo Silva

**E-MAIL:** evandrosilva@ufam.edu.br

**TELEFONE:** (92) 3305-1181 Ramal 2007

**CURRÍCULO LATTES:** <http://lattes.cnpq.br/8042237062701374>

**TITULAÇÃO:** Doutor em Inovação Farmacêutica

**ÁREA DE CONHECIMENTO:** Farmacologia de produtos naturais. Desenvolvimento de cosméticos e medicamentos da biodiversidade amazônica. Farmácia Hospitalar.

**NOME:** Fernanda Guilhon Simplicio

**E-MAIL:** fgsfarmaceutica@gmail.com / guilhon\_simplicio@ufam.edu.br

**TELEFONE:** (92) 3305-1181 Ramal 2007

**CURRÍCULO LATTES:** <http://lattes.cnpq.br/8442570850903106>

**TITULAÇÃO:** Doutora em Ciências Farmacêuticas e em Biodiversidade e Biotecnologia

**ÁREA DE CONHECIMENTO:** Química Medicinal, fitoquímica e fitofarmacologia. Desenvolve pesquisas sobre modificação molecular de fitocompostos, orientadas ou não por docking, com foco no desenvolvimento de novos anti-inflamatórios e antimicrobianos. Também desenvolve projetos de inovação tecnológica voltados à produção de novos ingredientes e formulações para cosméticos a partir de insumos vegetais amazônicos.

**NOME:** Igor Rafael dos Santos Magalhães

**E-MAIL:** imagalhaes@ufam.edu.br

**TELEFONE:** (92) 3305-1181 Ramal 2007

**CURRÍCULO LATTES:** <http://lattes.cnpq.br/4363846021149649>

**TITULAÇÃO:** Doutor em Toxicologia

**ÁREA DE CONHECIMENTO:** Estudos in vitro e in vivo das interações entre fármacos e produtos naturais; Farmacocinética pré-clínica de bioativos naturais e sintéticos; Monitorização terapêutica de fármacos e Avaliação da assistência farmacêutica básica e hospitalar.

**NOME:** Jaila Dias Borges Lalwani

**E-MAIL:** jaila@ufam.edu.br

**TELEFONE:** (92) 3305-1181 Ramal 2007

**CURRÍCULO LATTES:** <http://lattes.cnpq.br/7931965409879407>

**TITULAÇÃO:** Doutora em Ciências

**ÁREA DE CONHECIMENTO:** Doenças tropicais, doenças infecciosas e parasitárias, métodos de avaliação da dinâmica de transmissão de agentes infecciosos virais.

**NOME:** Kátia Solange Cardoso Rodrigues dos Santos

**E-MAIL:** katiasantos@ufam.edu.br

**TELEFONE:** (92) 3305-1181 Ramal 2007

**CURRÍCULO LATTES:** <http://lattes.cnpq.br/9335611922167342>

**TITULAÇÃO:** Doutora em Fármaco e Medicamentos

**ÁREA DE CONHECIMENTO:** Tecnologia e Química Farmacêutica, desenvolvimento e controle de qualidade de fármacos e medicamentos.

**NOME:** Keyla Emanuelle Ramos de Holanda

**E-MAIL:** keylaramos@ufam.edu.br

**TELEFONE:** (92) 3305-1181 Ramal 2007

**CURRÍCULO LATTES:** <http://lattes.cnpq.br/2064710708036189>

**TITULAÇÃO:** Doutora em Inovação Terapêutica

**ÁREA DE CONHECIMENTO:** Ciências farmacêuticas, tecnologia farmacêutica, desenvolvimento e validação de métodos analíticos, controle de qualidade de medicamentos e cosméticos, tecnologia de obtenção de formas farmacêuticas clássicas e vetorização de fármacos e desenvolvimento de fitoterápicos.

**NOME:** Lenise Socorro Benarrós de Mesquita

**E-MAIL:** lenisemesuita@ufam.edu.br

**TELEFONE:** (92) 3305-1181 Ramal 2007

**CURRÍCULO LATTES:** <http://lattes.cnpq.br/4866049380781792>

**TITULAÇÃO:** Doutor em Biologia de Água Doce e Pesca Interior

**ÁREA DE CONHECIMENTO:** Bioquímica, com ênfase em Biologia Molecular, Química Orgânica, Biossegurança e Legislação Farmacêutica.

**NOME:** Marcelo Campese

**E-MAIL:** macampese@ufam.edu.br

**TELEFONE:** (92) 3305-1181 Ramal 2007

**CURRÍCULO LATTES:** <http://lattes.cnpq.br/4386243533705720>

**TITULAÇÃO:** Doutor em Farmácia

**ÁREA DE CONHECIMENTO:** Assistência farmacêutica e saúde coletiva, assistência farmacêutica, cuidado farmacêutico, acesso a medicamentos, políticas e serviços farmacêuticos, trabalho em equipe, atenção primária à saúde.

**NOME:** Tatiane Pereira de Souza

**E-MAIL:** tpsouza@ufam.edu.br / tatiane.manaus@hotmail.com

**TELEFONE:** (92) 3305-1181 Ramal 2007

**CURRÍCULO LATTES:** <http://lattes.cnpq.br/5950575007849835>

**TITULAÇÃO:** Doutora em Ciências Farmacêuticas

**ÁREA DE CONHECIMENTO:** Farmácia com ênfase em Bioquímica de Alimentos, Ciências Farmacêuticas, Farmácia, tecnologia farmacêutica e controle de qualidade, fitoterápicos, compressão e produtos secos por aspersão.

# FACULDADE DE EDUCAÇÃO FÍSICA E FISIOTERAPIA - FEFF



**NOME:** Afonso Celso Brandão Nina

**E-MAIL:** afonsonina@gmail.com

**TELEFONE:** (92) 3305-1181 Ramal 4090/ 4091 / 4092

**CURRÍCULO LATTES:** <http://lattes.cnpq.br/7804563664961461>

**TITULAÇÃO:** Doutor

**ÁREA DE CONHECIMENTO:** Educação infantil, qualidade de vida, história da educação física; ludicidade e habilidades motoras; esporte e cultura; métodos e técnicas de pesquisa em Ed. Física, didática da Ed. Física, habitus esportivo e esporte na terceira idade.

**NOME:** Aline Arcanjo Gomes

**E-MAIL:** Alinearcanjo@gmail.com

**TELEFONE:** (92) 3305-1181 Ramal 4090/ 4091 / 4092

**CURRÍCULO LATTES:** <http://lattes.cnpq.br/4419701596866163>

**TITULAÇÃO:** Mestre

**ÁREA DE CONHECIMENTO:** Fisioterapia, biomecânica, neuropatia diabética, fisioterapia preventiva, atenção primária a saúde.

**NOME:** Antônio Mário Galvão

**E-MAIL:** cdmariogalvao@gmail.com

**TELEFONE:** (92) 3305-1181 Ramal 4090/ 4091 / 4092

**CURRÍCULO LATTES:** <http://lattes.cnpq.br/3918201654917435>

**TITULAÇÃO:** Mestre em Saúde pública

**ÁREA DE CONHECIMENTO:** Educação Física.

**NOME:** Artemis de Araújo Soares

**E-MAIL:** artemissoares@yahoo.com.br

**TELEFONE:** (92) 3305-1181 Ramal 4090/ 4091 / 4092

**CURRÍCULO LATTES:** <http://lattes.cnpq.br/0487210816377783>

**TITULAÇÃO:** Doutora

**ÁREA DE CONHECIMENTO:** Educação Física, com ênfase em Esporte e Cultura, atuando principalmente nos seguintes temas: estudo de comunidade-tradições desportivo-culturais, jogos tradicionais, corpo, corporeidade, rituais, estudos socioculturais-desportivos e atividade física escolar

**NOME:** Ayrles Silva Gonçalves Barbosa Mendonça

**E-MAIL:** ayrles@yahoo.com.br

**TELEFONE:** (92) 3305-1181 Ramal 4090/ 4091 / 4092

**CURRÍCULO LATTES:** <http://lattes.cnpq.br/6072012811555265>

**TITULAÇÃO:** Mestre

**ÁREA DE CONHECIMENTO:** Pediatria e Engenharia Biomédica, Fisioterapia, Tecnologia em Materiais, Engenharia Mecânica, tecnologia assistiva, Biotecnologia, Pediatria e Engenharia Biomédica

**NOME:** Carlos Masashi Otani

**E-MAIL:** massashiotani@bol.com.br

**TELEFONE:** (92) 3305-1181 Ramal 4090/ 4091 / 4092

**CURRÍCULO LATTES:** <http://lattes.cnpq.br/4189150493479532>

**TITULAÇÃO:** Mestre

**ÁREA DE CONHECIMENTO:** Educação Física, Ciências da Saúde, Medidas e Avaliação em Educação Física, deontologia, qualidade de vida, déficit de atenção, avaliação física e hidroginástica.

**NOME:** Carmen Silva da Silva Martini

**E-MAIL:** Carmen\_martini@yahoo.com.br

**TELEFONE:** (92) 3305-1181 Ramal 4090/ 4091 / 4092

**CURRÍCULO LATTES:** <http://lattes.cnpq.br/8453448961847915>

**TITULAÇÃO:** Doutora

**ÁREA DE CONHECIMENTO:** Educação Física, Fisioterapia, Educação, Neurociências e comportamento, esclerose múltipla, aprendizagem motora, qualidade de vida, reabilitação e atividade física.

**NOME:** Cleverton José Farias de Souza

**E-MAIL:** clevertonjose@hotmail.com

**TELEFONE:** (92) 3305-1181 Ramal 4090/ 4091 / 4092

**CURRÍCULO LATTES:** <http://lattes.cnpq.br/1333241542378574>

**TITULAÇÃO:** Doutor

**ÁREA DE CONHECIMENTO:** Psicopedagogia, Educação Física, criança, atividades motoras, coordenação motora, atividade física, educação e transtorno do desenvolvimento da coordenação.

**NOME:** Daurimar Pinheiro Leão

**E-MAIL:** daurimar@bol.com.br

**TELEFONE:** (92) 3305-1181 Ramal 4090/ 4091 / 4092

**CURRÍCULO LATTES:** <http://lattes.cnpq.br/3660911629829910>

**TITULAÇÃO:** Mestre

**ÁREA DE CONHECIMENTO:** Aptidão Física, esporte, treinamento, criança, escolar e educação física.

**NOME:** Elisa Brosina Leon  
**E-MAIL:** elisadleon@yahoo.com  
**TELEFONE:** (92) 3305-1181 Ramal 4090/ 4091 / 4092  
**CURRÍCULO LATTES:** <http://lattes.cnpq.br/0202938688575304>  
**TITULAÇÃO:** Doutora  
**ÁREA DE CONHECIMENTO:** Fisioterapia, Fisiopatologia, Biotecnologia, Saúde, Educação Física, Epidemiologia.

**NOME:** Esmeraldino Monteiro de F. Neto  
**E-MAIL:** esmeraldino.neto@gmail.com  
**TELEFONE:** (92) 3305-1181 Ramal 4090/ 4091 / 4092  
**CURRÍCULO LATTES:** <http://lattes.cnpq.br/0953023910038478>  
**TITULAÇÃO:** Mestre  
**ÁREA DE CONHECIMENTO:** Acupuntura, Fisioterapia Ortopédica e Traumatológica, Geriátrica, Desportiva, Preventiva, Reumatológica.

**NOME:** Ewerton de Souza Bezerra  
**E-MAIL:** ewertton\_bezerra@ufam.edu.br  
**TELEFONE:** (92) 3305-1181 Ramal 4090/ 4091 / 4092  
**CURRÍCULO LATTES:** <http://lattes.cnpq.br/2110212288190711>  
**TITULAÇÃO:** Doutor em Educação Física  
**ÁREA DE CONHECIMENTO:** Educação Física, exercício físico no envelhecimento e Desempenho Esportivo.

**NOME:** Fábio Oliveira Maciel  
**E-MAIL:** fabiooliveiramaciell@hotmail.com  
**TELEFONE:** (92) 3305-1181 Ramal 4090/ 4091 / 4092  
**CURRÍCULO LATTES:** <http://lattes.cnpq.br/6626729104244229>  
**TITULAÇÃO:** Mestre  
**ÁREA DE CONHECIMENTO:** eletroterapia, cinesiologia e Fisioterapia desportiva e traumato-ortopédica funcional

**NOME:** Gilmar Eduardo Costa do Couto  
**E-MAIL:** glauciocampos@bol.com.br  
**TELEFONE:** (92) 3305-1181 Ramal 4090/ 4091 / 4092  
**CURRÍCULO LATTES:** <http://lattes.cnpq.br/3272427041027722>  
**TITULAÇÃO:** Doutor  
**ÁREA DE CONHECIMENTO:** Educação Física, Nutrição, Ciências, Gestão de Negócios e Empreendedorismo, Gestão da Educação Física e do Desporto, Comunicação e Marketing, Planejamento e Organização de Eventos de Lazer, Metabolismo Lipídico, Glutamato Monossódico, Exercício, Lutas e Esportes.

**NOME:** Glaucio Campos Gomes de Matos  
**E-MAIL:** glauciocampos@bol.com.br  
**TELEFONE:** (92) 3305-1181 Ramal 4090/ 4091 / 4092  
**CURRÍCULO LATTES:** <http://lattes.cnpq.br/3029233831909914>  
**TITULAÇÃO:** Doutor

**ÁREA DE CONHECIMENTO:** Adaptação e inventos para pessoas com necessidades especiais; adaptação humana ao clima quente e úmido em comunidades ribeirinhas; atividades socioculturais em comunidades ribeirinhas: extrativismo animal (caça, pesca) e vegetal, cultivo da terra e criação de animais; lazer em comunidades ribeirinhas; relação homem e ambiente amazônico; estuda os processos civilizadores com base na Teoria de Norbert Elias - poder, figuração, interdependência, individualização.

**NOME:** Ida de Fátima de Castro Amorim

**E-MAIL:** idaamorim@ufam.edu.br

**TELEFONE:** (92) 3305-1181 Ramal 4090/ 4091 / 4092

**CURRÍCULO LATTES:** <http://lattes.cnpq.br/1541427721095402>

**TITULAÇÃO:** Doutora em Educação

**ÁREA DE CONHECIMENTO:** Educação Física Escolar.

**NOME:** Inês Amanda Streit

**E-MAIL:** inesamanda@ufam.edu.br

**TELEFONE:** (92) 3305-1181 Ramal 4090/ 4091 / 4092

**CURRÍCULO LATTES:** <http://lattes.cnpq.br/2903228491671741>

**TITULAÇÃO:** Doutora em Ciências do Movimento Humano

**ÁREA DE CONHECIMENTO:** Educação Física, com ênfase em Atividade Física, Saúde e Envelhecimento Humano; Esporte e Lazer.

**NOME:** Ivan de Jesus Ferreira

**E-MAIL:** ijf@usp.br

**TELEFONE:** (92) 3305-1181 Ramal 4090/ 4091 / 4092

**CURRÍCULO LATTES:** <http://lattes.cnpq.br/4527078819640182>

**TITULAÇÃO:** Mestre

**ÁREA DE CONHECIMENTO:** Educação Física, Esporte, Biodinâmica do Movimento Humano, treino, Treinamento Desportivo, Atletismo e Musculação. Desenvolve pesquisas nas áreas de Treinamento Desportivo e Aptidão Física.

**NOME:** João Cláudio Braga Pereira Machado

**E-MAIL:** joaoclaudiomachado@gmail.com

**TELEFONE:** (92) 3305-1181 Ramal 4090/ 4091 / 4092

**CURRÍCULO LATTES:** <http://lattes.cnpq.br/5265855153671399>

**TITULAÇÃO:** Mestre

**ÁREA DE CONHECIMENTO:** Educação Física, Treino de Alto Rendimento Desportivo, Estudos em Desempenho Humano, Pedagogia do Esporte e Análise e Observação do Jogo, com ênfase nos Jogos Desportivos Coletivos e no Futebol.

**NOME:** João Luiz da Costa Barros

**E-MAIL:** jlbarros@ufam.edu.br

**TELEFONE:** (92) 3305-1181 Ramal 4090/ 4091 / 4092

**CURRÍCULO LATTES:** <http://lattes.cnpq.br/6129130317451083>

**TITULAÇÃO:** Doutor

**ÁREA DE CONHECIMENTO:** Educação, Educação Física, Educação Física e suas Relações Interdisciplinares, políticas públicas em esporte e lazer.

**NOME:** João Otacílio Libardoni dos Santos

**E-MAIL:** j.libardoni@gmail.com

**TELEFONE:** (92) 3305-1181 Ramal 4090/ 4091 / 4092

**CURRÍCULO LATTES:** <http://lattes.cnpq.br/1487941865277973>

**TITULAÇÃO:** Doutor

**ÁREA DE CONHECIMENTO:** Educação Física, Ciências do Movimento Humano, Estudo do Desempenho Humano, Desenvolvimento Motor de Crianças, Educação Especial e Inclusão no Contexto Amazônico, Avaliação das Ações de Saúde com Ênfase na Qualidade de Vida e Biomecânica do Calçado e do Esporte.

**NOME:** Juliana Albuquerque Baltar

**E-MAIL:** julianabaltar@hotmail.com

**TELEFONE:** (92) 3305-1181 Ramal 4090/ 4091 / 4092

**CURRÍCULO LATTES:** <http://lattes.cnpq.br/8674992379867528>

**TITULAÇÃO:** Mestre

**ÁREA DE CONHECIMENTO:** Fisioterapia, Fisioterapia Dermato-Funcional, Patologia.

**NOME:** Karla de Jesus

**E-MAIL:** Karladejesus1982@gmail.com

**TELEFONE:** (92) 3305-1181 Ramal 4090/ 4091 / 4092

**CURRÍCULO LATTES:** <http://lattes.cnpq.br/2199536836070155>

**TITULAÇÃO:** Doutora

**ÁREA DE CONHECIMENTO:** Educação Física, Treinamento Desportivo, Mestre em Desporto para Crianças e Jovens, Ciências do Desporto, Biofísica da natação e desportos aquáticos, biomecânica, bioenergética, cinemática, cinética e eletromiografia nos desportos aquáticos.

**NOME:** Kelly de Jesus Allen Graça

**E-MAIL:** kellyjesuzinha@hotmail.com

**TELEFONE:** (92) 3305-1181 Ramal 4090/ 4091 / 4092

**CURRÍCULO LATTES:** <http://lattes.cnpq.br/2410360015611071>

**TITULAÇÃO:** Doutora

**ÁREA DE CONHECIMENTO:** Educação Física e Fisioterapia, Desenvolvimento Motor, Ciências do Desporto, natação, natação performance, natação ensino-aprendizagem, biomecânica e fisiologia.

**NOME:** Kemel José Fonseca Barbosa

**E-MAIL:** kemel@ufam.edu.br

**TELEFONE:** (92) 3305-1181 Ramal 4090/ 4091 / 4092

**CURRÍCULO LATTES:** <http://lattes.cnpq.br/4174470878025900>

**TITULAÇÃO:** Especialista

**ÁREA DE CONHECIMENTO:** Educação Física, Ginástica Olímpica, flexibilidade, treinamento.

**NOME:** Lilian Regiani Merini

**E-MAIL:** merinililian@hotmail.com

**TELEFONE:** (92) 3305-1181 Ramal 4090/ 4091 / 4092

**CURRÍCULO LATTES:** <http://lattes.cnpq.br/9241272482425154>

**TITULAÇÃO:** Mestre



**ÁREA DE CONHECIMENTO:** Fisioterapia, Imunologia Básica, Anatomocinesiologia do Aparelho do Movimento, Fisioterapia, Imunologia, Anatomia Humana e Neuroanatomia, Educação em Saúde em doenças reumatológicas: Artrite Reumatoide, artrite induzida por adjuvante, intervenções fisioterapêuticas (fonoforese) em indivíduos com Artrite Reumatoide.

**NOME:** Lionela da Silva Corrêa

**E-MAIL:** liofef@hotmail.com

**TELEFONE:** (92) 3305-1181 Ramal 4090/ 4091 / 4092

**CURRÍCULO LATTES:** <http://lattes.cnpq.br/0276334550669174>

**TITULAÇÃO:** Mestre

**ÁREA DE CONHECIMENTO:** Educação Física, Fisioterapia, Estudo da Qualidade de Vida em Pessoas com Lesão Medular, Ciências da Saúde na área de concentração Promoção da Saúde na Amazônia.

**NOME:** Lúcio Fernandes Ferreira

**E-MAIL:** lucciofer@gmail.com

**TELEFONE:** (92) 3305-1181 Ramal 4090/ 4091 / 4092

**CURRÍCULO LATTES:** <http://lattes.cnpq.br/7202287374544773>

**TITULAÇÃO:** Doutor

**ÁREA DE CONHECIMENTO:** Biodinâmica do Movimento Humano, pela Escola de Educação Física e Esporte, Ciência e Técnica da Natação, Comportamento Motor Humano, Educação Física Escolar, Desenvolvimento Motor, Transtorno do Desenvolvimento da Coordenação (Desordem da Coordenação do Desenvolvimento) e Pedagogia do Movimento.

**NOME:** Mateus Rossato

**E-MAIL:** Rossato.mateus@gmail.com

**TELEFONE:** (92) 3305-1181 Ramal 4090/ 4091 / 4092

**CURRÍCULO LATTES:** <http://lattes.cnpq.br/7997306983184031>

**TITULAÇÃO:** Mestre

**ÁREA DE CONHECIMENTO:** Educação Física, Fisiologia do Exercício, fisiologia do exercício, Biomecânica dos esportes e Atividade Física para Grupos Especiais, Sociedade Brasileira de Biomecânica, recursos ergogênicos no esporte, recuperação pós exercícios, esporte adaptado, avaliação de performance, composição corporal em populações especiais.

**NOME:** Minerva de Castro Amorim

**E-MAIL:** mimicastro@hotmail.com

**TELEFONE:** (92) 3305-1181 Ramal 4090/ 4091 / 4092

**CURRÍCULO LATTES:** <http://lattes.cnpq.br/5598486262343287>

**TITULAÇÃO:** Doutora

**ÁREA DE CONHECIMENTO:** Atividade Física Adaptada, Educação Física, prática pedagógica na área da Deficiência Visual, Educação Física Adaptada, desporto adaptado, Coordenadora do Projeto de Extensão: Programa de Atividades Motoras para Deficientes - PROAMDE.

**NOME:** Nádia Gomes Batista dos Santos

**E-MAIL:** nadiagbs@ufam.edu.br

**TELEFONE:** (92) 3305-1181 Ramal 4090/ 4091 / 4092

**CURRÍCULO LATTES:** <http://lattes.cnpq.br/7841732763750455>

**TITULAÇÃO:** Mestre em Ciências da Saúde

**ÁREA DE CONHECIMENTO:** Fisioterapia, Fisioterapia Cardiorrespiratória, Saúde Pública, Fisioterapia em Terapia Intensiva.

**NOME:** Ozanildo Vilaça do Nascimento

**E-MAIL:** ozanildo@bol.com.br

**TELEFONE:** (92) 3305-1181 Ramal 4090/ 4091 / 4092

**CURRÍCULO LATTES:** <http://lattes.cnpq.br/4397222274864480>

**TITULAÇÃO:** Doutor em Biotecnologia

**ÁREA DE CONHECIMENTO:** Educação Física, Treinamento e Fitness - Ciência da Musculação e Treinamento de Força, Grupos Especiais, Bioquímica Aplicada ao Treinamento e ao Exercício, Nutrição Aplicada a Suplementação.

**NOME:** Pedro Porto Alegre Baptista

**E-MAIL:** pedropoa@ufam.edu.br

**TELEFONE:** (92) 3305-1181 Ramal 4090/ 4091 / 4092

**CURRÍCULO LATTES:** <http://lattes.cnpq.br/3972740373227817>

**TITULAÇÃO:** Doutor em Biologia Celular e Molecular

**ÁREA DE CONHECIMENTO:** Fisioterapia, Anatomia, fisiologia e histologia do sistema nervoso, bases fisiológicas do controle de postura e movimento e neurofuncionalidade.

**NOME:** Régis Tribuzy de Oliveira

**E-MAIL:** educacaofisica.regis@gmail.com

**TELEFONE:** (92) 3305-1181 Ramal 4090/ 4091 / 4092

**CURRÍCULO LATTES:** <http://lattes.cnpq.br/0485698906189089>

**TITULAÇÃO:** Doutor em Biodiversidade e Biotecnologia

**ÁREA DE CONHECIMENTO:** Exercício Físico para Grupos Especiais; Fisiologia do Exercício e do Esporte e Educação Física a Distância.

**NOME:** Renato Campos Freire Júnior

**E-MAIL:** renatocfjunior@ufam.edu.br

**TELEFONE:** (92) 3305-1181 Ramal 4090/ 4091 / 4092

**CURRÍCULO LATTES:** <http://lattes.cnpq.br/9968000130595849>

**TITULAÇÃO:** Doutor em Reabilitação e Desempenho Funcional

**ÁREA DE CONHECIMENTO:** Fisioterapia, reabilitação, idosos, controle postural, marcha, promoção da Saúde e saúde coletiva.

**NOME:** Roberta Lins Gonçalves

**E-MAIL:** betalinsfisio@yahoo.com.br

**TELEFONE:** (92) 3305-1181 Ramal 4090/ 4091 / 4092

**CURRÍCULO LATTES:** <http://lattes.cnpq.br/7353579266183058>

**TITULAÇÃO:** Doutora

**ÁREA DE CONHECIMENTO:** Fisioterapia, Ciências Biológicas, Fisioterapia Respiratória, Docência na saúde, Fisioterapia em Terapia Intensiva Neonatal.

**NOME:** Thais Jordão Perez Sant'Anna Motta

**E-MAIL:** thaissantanna@ufam.edu.br

**TELEFONE:** (92) 3305-1181 Ramal 4090/ 4091 / 4092

**CURRÍCULO LATTES:** <http://lattes.cnpq.br/1788436430795557>

**TITULAÇÃO:** Doutora em Ciências da Saúde

**ÁREA DE CONHECIMENTO:** Fisioterapia, Fisioterapia Respiratória, Reabilitação Pulmonar e Fisioterapia em Terapia Intensiva.

**NOME:** Tiótrefis Gomes Fernandes

**E-MAIL:** tiotrefis@hotmail.com

**TELEFONE:** (92) 3305-1181 Ramal 4090/ 4091 / 4092

**CURRÍCULO LATTES:** <http://lattes.cnpq.br/7102266503243399>

**TITULAÇÃO:** Doutor

**ÁREA DE CONHECIMENTO:** Fisioterapia, epidemiologia em saúde de populações amazônicas, epidemiologia de doenças cerebrovasculares e fisioterapia na saúde coletiva

**NOME:** Thomaz Décio Abdalla Siqueira

**E-MAIL:** thomazabdalla@hotmail.com

**TELEFONE:** (92) 3305-1181 Ramal 4090/ 4091 / 4092

**CURRÍCULO LATTES:** <http://lattes.cnpq.br/6975046249673640>

**TITULAÇÃO:** Pós-Doutor em Psicologia Social

**ÁREA DE CONHECIMENTO:** Psicologia Comportamental Cognitiva (Terapia do Comportamento Racional-Emotivo), atuando principalmente nos seguintes temas: Desporto, Aprendizagem Motora, Forense, Criminal, Adolescentes, Família e Saúde Mental.

**NOME:** Victor José Machado de Oliveira

**E-MAIL:** oliveiravjm@ufam.edu.br

**TELEFONE:** (92) 3305-1181 Ramal 4090/ 4091 / 4092

**CURRÍCULO LATTES:** <http://lattes.cnpq.br/7335514115153220>

**TITULAÇÃO:** Doutor em Educação Física

**ÁREA DE CONHECIMENTO:** educação física, educação física escolar, educação infantil, educação para a saúde.

**NOME:** Vinícius Cavalcanti

**E-MAIL:** vinicius.cavalcanti.ufam@gmail.com

**TELEFONE:** (92) 3305-1181 Ramal 4090/ 4091 / 4092

**CURRÍCULO LATTES:** <http://lattes.cnpq.br/0581720487450852>

**TITULAÇÃO:** Mestre em Educação

**ÁREA DE CONHECIMENTO:** Natação, Medidas e Avaliação, Pedagogia do Esporte e Socorros Urgentes.

**NOME:** Virginia da Silva Almeida Martel

**E-MAIL:** vialmar@ig.com.br

**TELEFONE:** (92) 3305-1181 Ramal 4090/ 4091 / 4092

**CURRÍCULO LATTES:** <http://lattes.cnpq.br/1237419916959873>

**TITULAÇÃO:** Mestre em Educação Física.

**ÁREA DE CONHECIMENTO:** educação física, ginástica rítmica desportiva, biodinâmica do movimento humano, expressão corporal, ginástica de academia

**NOME:** Walcymar Souza Aleixo de Moura

**E-MAIL:** spiderwmoura@yahoo.com.br

**TELEFONE:** (92) 3305-1181 Ramal 4090/ 4091 / 4092

**CURRÍCULO LATTES:** <http://lattes.cnpq.br/8715312985885529>

**TITULAÇÃO:** Mestre em Ciências do Desporto

**ÁREA DE CONHECIMENTO:** Educação Física e Treinamento Esportivo com ênfase em Esporte Coletivo, atuando principalmente nos seguintes temas: Pedagogia do Esporte, Basquetebol, Handebol, Futsal, Futebol e Voleibol.

# INSTITUTO DE CIÊNCIAS BIOLÓGICAS - ICB



## DEPARTAMENTO DE BIOLOGIA

**NOME:** Aldeniza Cardoso de Lima

**E-MAIL:** aldenizalima@ufam.edu.br

**TELEFONE:** (92) 3305-1181 Ramal: 2380/ 2381/ 2383

**CURRÍCULO LATTES:** <http://lattes.cnpq.br/5454027915668646>

**TITULAÇÃO:** Doutora em Biodiversidade e Biotecnologia.

**ÁREA DE CONHECIMENTO:** Área de Ciências Ambientais, com ênfase em conservação e uso da biodiversidade, atuando principalmente nos seguintes temas: criação e manejo de animais silvestres (quelônios), Conservação de quelônios por comunidades ribeirinhas, educação ambiental e ensino de ciências.

**NOME:** Andrea Viviana Waichman

**E-MAIL:** awaichman@ufam.edu.br

**TELEFONE:** (92) 3305-1181 Ramal: 2380/ 2381/ 2383

**CURRÍCULO LATTES:** <http://lattes.cnpq.br/0909284292846498>

**TITULAÇÃO:** Doutor em Ciências Biológicas.

**ÁREA DE CONHECIMENTO:** Ecotoxicologia, Avaliação de riscos, Avaliação de Impactos Ambientais, Gestão Ambiental, Sustentabilidade.

**NOME:** Cintia Cornelius Frische

**E-MAIL:** cintiacornelius@ufam.edu.br

**TELEFONE:** (92) 3305-1181 Ramal: 2380/ 2381/ 2383

**CURRÍCULO LATTES:** <http://lattes.cnpq.br/2084666261479342>

**TITULAÇÃO:** Doutora em Ecologia.

**ÁREA DE CONHECIMENTO:** Ecologia, com ênfase em ecologia de paisagens, ecologia de populações e conservação de aves.

**NOME:** Edinbergh Caldas de Oliveira  
**E-MAIL:** eoliveira@ufam.edu.br  
**TELEFONE:** (92) 3305-1181 Ramal: 2380/ 2381/ 2383  
**CURRÍCULO LATTES:** <http://lattes.cnpq.br/1240545486112135>  
**TITULAÇÃO:** Doutor em Ecologia Aquática.  
**ÁREA DE CONHECIMENTO:** Biodiversidade, Ecologia, Conservação de Ictiofauna e Manejo Aquático. Especialista em Ecologia de ovos e larvas de peixes (Ictioplancton).

**NOME:** Eduardo Ossamu Nagao  
**E-MAIL:** eonagao@gmail.com  
**TELEFONE:** (92) 3305-1181 Ramal: 2380/ 2381/ 2383  
**CURRÍCULO LATTES:** <http://lattes.cnpq.br/0923717928192848>  
**TITULAÇÃO:** Doutor em Agronomia (Fitotecnia).  
**ÁREA DE CONHECIMENTO:** Biotecnologia (micropropagação de plantas, biologia molecular). E na área de fitotecnia com ênfase em tratos culturais em plantas medicinais, propagação de Plantas por sementes e assexuada. Atualmente responsável pelas disciplinas de fisiologia Vegetal, Botânica e Botânica aplicada e Cultura de tecido de plantas na graduação (Agronomia, Engenharia Florestal, Ciências Biológicas, Ciências Naturais, Zootecnia e Biotecnologia).

**NOME:** Elizandra Rego de Vasconcelos  
**E-MAIL:** elizandravasconcelos@ufam.edu.br  
**TELEFONE:** (92) 3305-1181 Ramal: 2380/ 2381/ 2383  
**CURRÍCULO LATTES:** <http://lattes.cnpq.br/1550272521787389>  
**TITULAÇÃO:** Doutora em Educação Científica e Tecnológica.  
**ÁREA DE CONHECIMENTO:** Ensino.

**NOME:** Eva Maria Alves Cavalcanti Atroch  
**E-MAIL:** eatroch@ufam.edu.br  
**TELEFONE:** (92) 3305-1181 Ramal: 2380/ 2381/ 2383  
**CURRÍCULO LATTES:** <http://lattes.cnpq.br/6901991395547602>  
**TITULAÇÃO:** Doutorado.  
**ÁREA DE CONHECIMENTO:** Botânica.

**NOME:** Fabio Siqueira Pitaluga de Godoi  
**E-MAIL:** fabiogodoi@ufam.edu.br  
**TELEFONE:** (92) 3305-1181 Ramal: 2380/ 2381/ 2383  
**CURRÍCULO LATTES:** <http://lattes.cnpq.br/5375242417133360>  
**TITULAÇÃO:** Mestre em Ciências Biológicas - Entomologia.  
**ÁREA DE CONHECIMENTO:** Zoologia, com ênfase em Entomologia, atuando principalmente em Taxonomia e Sistemática de Díptera.

**NOME:** Fabricio Beggiato Baccaro  
**E-MAIL:** baccaro@ufam.edu.br  
**TELEFONE:** (92) 3305-1181 Ramal: 2380/ 2381/ 2383  
**CURRÍCULO LATTES:** <http://lattes.cnpq.br/2034428391439802>  
**TITULAÇÃO:** Doutor em Ecologia.  
**ÁREA DE CONHECIMENTO:** Ecologia, com ênfase em ecologia evolutiva, interações parasita-hospedeiro e ecologia de comunidades.

**NOME:** Igor Luis Kaefer  
**E-MAIL:** kaefer@ufam.edu.br  
**TELEFONE:** (92) 3305-1181 Ramal: 2380/ 2381/ 2383  
**CURRÍCULO LATTES:** <http://lattes.cnpq.br/7592372945105122>  
**TITULAÇÃO:** Doutor em Biologia (Ecologia)  
**ÁREA DE CONHECIMENTO:** ecologia, etologia e evolução

**NOME:** Irlane Maia de Oliveira  
**E-MAIL:** irlanemaia@ufam.edu.br  
**TELEFONE:** (92) 3305-1181 Ramal: 2380/ 2381/ 2383  
**CURRÍCULO LATTES:** <http://lattes.cnpq.br/3156688483798707>  
**TITULAÇÃO:** Doutora em Educação em Ciências e Matemática.  
**ÁREA DE CONHECIMENTO:** Educação, com ênfase em Ensino de Ciências, atuando principalmente nos seguintes temas: fundamentos e métodos de ensino de ciências, formação de professores de ciências, livro didático, alfabetização científica, educação ambiental, extensão universitária, orientadora dos Estágios Supervisionados I, II, e III do curso de Licenciatura em Ciências Naturais.

**NOME:** Jefferson da Cruz  
**E-MAIL:** jcruz@ufam.edu.br  
**TELEFONE:** (92) 3305-1181 Ramal: 2380/ 2381/ 2383  
**CURRÍCULO LATTES:** <http://lattes.cnpq.br/7331972170639181>  
**TITULAÇÃO:** Doutor em Ciências Biológicas (Botânica).  
**ÁREA DE CONHECIMENTO:** Tem experiência na área de Botânica, atuando principalmente nos seguintes temas: etnoconservação, palmeiras amazônicas, Herbáceas aquáticas amazônicas, com ênfase em estudos de biodiversidade, morfologia adaptativa, fenologia e biologia reprodutiva.

**NOME:** Juliana de Souza Araújo  
**E-MAIL:** juliana\_araujo@ufam.edu.br  
**TELEFONE:** (92) 3305-1181 Ramal: 2380/ 2381/ 2383  
**CURRÍCULO LATTES:** <http://lattes.cnpq.br/2614852304255010>  
**TITULAÇÃO:** Mestre em Ciências Biológicas (Entomologia).  
**ÁREA DE CONHECIMENTO:** Zoologia, com ênfase em Zoologia Aplicada, atuando principalmente nos seguintes temas: scorpiones, insecta.

**NOME:** Juliana Schietti de Almeida  
**E-MAIL:** jschietti@ufam.edu.br  
**TELEFONE:** (92) 3305-1118 Ramal 2380/2381/2383  
**CURRÍCULO LATTES:** <http://lattes.cnpq.br/4375673815020014>  
**TITULAÇÃO:** Doutora em Ecologia.  
**ÁREA DE CONHECIMENTO:** Ecologia tropical com ênfase em ecologia vegetal e ecologia funcional de plantas. Estrutura, diversidade e funcionamento de florestas em gradientes ambientais.

**NOME:** Marcelo Gordo  
**E-MAIL:** mgordo@ufam.edu.br  
**TELEFONE:** (92) 3305-1181 Ramal: 2380/ 2381/ 2383  
**CURRÍCULO LATTES:** <http://lattes.cnpq.br/7974425330619510>

---



**TITULAÇÃO:** Doutor em Zoologia.

**ÁREA DE CONHECIMENTO:** Zoologia, Ecologia e História Natural de mamíferos, anfíbios e répteis. Biologia da Conservação.

**NOME:** Maria Anália Duarte de Souza

**E-MAIL:** analiaduarte@ufam.edu.br

**TELEFONE:** (92) 3305-1181 Ramal: 2380/ 2381/ 2383

**CURRÍCULO LATTES:** <http://lattes.cnpq.br/6155969493322017>

**TITULAÇÃO:** Doutora em Ciências Biológicas (Botânica).

**ÁREA DE CONHECIMENTO:** Biologia reprodutiva e Sistemática de Angiospermas.

**NOME:** Maria Gracimar Pacheco de Araújo

**E-MAIL:** mgaraujo@ufam.edu.br

**TELEFONE:** (92) 3305-1181 Ramal: 2380/ 2381/ 2383

**CURRÍCULO LATTES:** <http://lattes.cnpq.br/4592312984714083>

**TITULAÇÃO:** Doutora em Ciências Biológicas (Botânica).

**ÁREA DE CONHECIMENTO:** Morfoanatomia Vegetal e Ilustração Científica.

**NOME:** Maria Olívia de Albuquerque Ribeiro Simão

**E-MAIL:** maria.olivia@ufam.edu.br / mariaoliviar@uol.com.br

**TELEFONE:** 3305-1118 Ramal 2380/2381/2383

**CURRÍCULO LATTES:** <http://lattes.cnpq.br/2594654340373805>

**TITULAÇÃO:** Doutora em Biologia de Água Doce e Pesca Interior

**ÁREA DE CONHECIMENTO:** Ambiente e Sustentabilidade.

**NOME:** Natasha Verdasca Meliciano

**E-MAIL:** natverdasca@ufam.edu.br/ natverdasca@yahoo.com.br

**TELEFONE:** 3305-1181 / Ramal: 2115 / 2817 / 2840

**CURRÍCULO LATTES:** <http://lattes.cnpq.br/5796204235025868>

**TITULAÇÃO:** Mestre em Genética, Conservação e Biologia Evolutiva

**ÁREA DE CONHECIMENTO:** Genética e Biologia Evolutiva, com ênfase em Genética Animal, atuando principalmente nos seguintes temas: ensino de genética e evolução, genética da conservação, genética de populações, filogeografia, sistemática molecular e bioindicação.

**NOME:** Ronis Silveira

**E-MAIL:** ronis@ufam.edu.br

**TELEFONE:** (92) 3305-1181 Ramal: 2380/ 2381/ 2383

**CURRÍCULO LATTES:** <http://lattes.cnpq.br/7214125748792946>

**TITULAÇÃO:** Doutor em Ecologia.

**ÁREA DE CONHECIMENTO:** Ecologia, Zoologia e Etnoconservação, com ênfase em gestão, monitoramento e manejo de fauna em Unidades de Conservação de Proteção Integral ou de Uso Sustentável e Terras Indígenas na Amazônia brasileira. Especialista em crocodilianos amazônicos.

**NOME:** Saulo César Seiffert Santos

**E-MAIL:** sauloseiffert@ufam.edu.br

**TELEFONE:** (92) 3305-1181 Ramal: 2380/ 2381/ 2383

**CURRÍCULO LATTES:** <http://lattes.cnpq.br/7982886390004064>

**TITULAÇÃO:** Doutor em Educação em Ciências.

**ÁREA DE CONHECIMENTO:** Ensino de Ciências - Didática (em Biologia), Aprendizagem Significativa (D. Ausubel), Analogias e Metáforas, Divulgação Científica, Educação Ambiental, Educação em espaços não formais e Análise do Discurso (Círculo de Bakhtin).

**NOME:** Sérgio Luís Gianizella

**E-MAIL:** slgiani.ufam@gmail.com

**TELEFONE:** (92) 3305-1181 Ramal: 2380/ 2381/ 2383

**CURRÍCULO LATTES:** <http://lattes.cnpq.br/5044801455775371>

**TITULAÇÃO:** Doutor em Parasitologia.

**ÁREA DE CONHECIMENTO:** Parasitologia e zoologia, controle biológico, Histeridae, Musca domestica, Coleoptera, Euspilotus modestus e Trogidae; Dípteros vetores de doenças infecciosas e parasitárias principalmente em levantamentos de populações de Diptera: Culicidae e Hemiptera: Reduviidae: Triatominae. Carrapatos Ixodídeos (Acari, Ixodidae) com ênfase em levantamento e identificação de espécies.

**NOME:** Tereza Cristina Torres dos Santos Barbosa

**E-MAIL:** tcris@ufam.edu.br

**TELEFONE:** (92) 3305-1181 Ramal: 2380/ 2381/ 2383

**CURRÍCULO LATTES:** <http://lattes.cnpq.br/1868305265008963>

**TITULAÇÃO:** Doutora em Biodiversidade e Biotecnologia.

**ÁREA DE CONHECIMENTO:** Botânica, com ênfase em Morfologia Vegetal.

**NOME:** Thierry Ray Jehlen Gasnier

**E-MAIL:** trjgasnier@gmail.com

**TELEFONE:** (92) 3305-1181 Ramal: 2380/ 2381/ 2383

**CURRÍCULO LATTES:** <http://lattes.cnpq.br/4516956326681680>

**TITULAÇÃO:** Doutor em Ciências Biológicas.

**ÁREA DE CONHECIMENTO:** Ecologia Geral e tropical, Estatística Aplicada e Ensino de Ciências.

**NOME:** Veridiana Vizoni Scudeller

**E-MAIL:** vscudeller@ufam.edu.br

**TELEFONE:** (92) 3305-1181 Ramal: 2380/ 2381/ 2383

**CURRÍCULO LATTES:** <http://lattes.cnpq.br/5851800201987541>

**TITULAÇÃO:** Doutora em Biologia Vegetal.

**ÁREA DE CONHECIMENTO:** Botânica, com ênfase em Taxonomia de Angiospermas, inventário e distribuição de espécies arbóreas de florestas periodicamente alagadas (igapó), Fitogeografia e Etnobotânica.

**NOME:** Waldemar Loureiro Belota Filho

**E-MAIL:** w.belota@hotmail.com

**TELEFONE:** (92) 3305-1181 Ramal: 2380/ 2381/ 2383

**CURRÍCULO LATTES:** <http://lattes.cnpq.br/8691977496165235>

**TITULAÇÃO:** Mestre em Ciências Biológicas.

**ÁREA DE CONHECIMENTO:** Botânica, com ênfase em Biologia e Morfologia.

**NOME:** Welton Yudi Oda

**E-MAIL:** yudioda@yahoo.com.br

**TELEFONE:** (92) 98273-4841

**CURRÍCULO LATTES:** <http://lattes.cnpq.br/2950420618885200>

**TITULAÇÃO:** Doutor em Educação Científica e Tecnológica.

**ÁREA DE CONHECIMENTO:** Ensino de Ciências.

**NOME:** Yêda Maria Boaventura Corrêa Arruda

**TELEFONE:**

**E-MAIL:** yedaarruda@ufam.edu.br

**CURRÍCULO LATTES:** <http://lattes.cnpq.br/0546454617072726>

**TITULAÇÃO:** Doutora em Ciências de Florestas Tropicais.

**ÁREA DE CONHECIMENTO:** Botânica, ecofisiologia vegetal. Sementes Florestais. Arborização de vias públicas. Silvicultura urbana. Recursos florestais.

## DEPARTAMENTO DE CIÊNCIAS FISIOLÓGICAS

**NOME:** Alessandra Alves da Silva Magalhães

**E-MAIL:**

**TELEFONE:** (92) 9998-35875

**CURRÍCULO LATTES:** <http://lattes.cnpq.br/4900992435381597>

**TITULAÇÃO:** Doutora em Biodiversidade e Biotecnologia

**ÁREA DE CONHECIMENTO:** Biologia e fisiologia de fungos, compostos bioativos de importância médica e industrial principalmente antimicrobianos e enzimas otimização de processos fermentativos. Fisiologia, Genética de micro-organismos, Bioprospecção e Desenvolvimento de Bioprocessos e Bioprodutos, síntese biológica de nanopartículas de prata para aplicação na área médica e cosmética, fisiologia de micro-organismos, desenvolvimento de bioprocessos e bioprodutos utilizando fungos comestíveis, síntese biológica de nanopartículas, genética de micro-organismos e saúde baseada em evidências.

**NOME:** Bruno Mendes Tavares

**E-MAIL:** brutav@ufam.edu.br / brutav@gmail.com

**TELEFONE:** (92) 99348-9782

**CURRÍCULO LATTES:** <http://lattes.cnpq.br/2861973823910252>

**TITULAÇÃO:** Doutor em Saúde Coletiva

**ÁREA DE CONHECIMENTO:** Bioquímica, nutrição, epidemiologia e saúde coletiva, bioquímica nutricional, epidemiologia de doenças crônicas não-transmissíveis, epidemiologia nutricional e nutrição em saúde coletiva.

**NOME:** Cinthya Iamille Frithz Brandao de Oliveira

**E-MAIL:** iamile@yahoo.com.br

**TELEFONE:** (92) 3305-1181 Ramal: 2380/ 2381/ 2383

**CURRÍCULO LATTES:** <http://lattes.cnpq.br/5480892738152284>

**TITULAÇÃO:** Doutora em Farmacologia

**ÁREA DE CONHECIMENTO:** Etnofarmacologia, interação medicamentosa, dor, produtos naturais, nocicepção, gastropoteção, inflamação, cicatrização de feridas, hepatoproteção.

**NOME:** Daiane Martins Ramos

**E-MAIL:** daiane@ufam.edu.br

**TELEFONE:** 92 98821-2194

**CURRÍCULO LATTES:** <http://lattes.cnpq.br/7586000539250536>

**TITULAÇÃO:** Doutora em Biotecnologia.

**ÁREA DE CONHECIMENTO:** Bioprospecção de produtos naturais, isolamento e identificação de biomoléculas, fitoquímica, Bioquímica, ressonância magnética nuclear (RMN), cromatografia líquida de alta eficiência - CLAE

**NOME:** Edson Junior do Carmo

**E-MAIL:** ejcarmo@ufam.edu.br

**TELEFONE:** (92) 98198-3164

**CURRÍCULO LATTES:** <http://lattes.cnpq.br/5780309549588357>

**TITULAÇÃO:** Doutor

**ÁREA DE CONHECIMENTO:** Biotecnologia, biotecnologia Industrial, enzimologia, microbiologia industrial, tecnologia de bioprocessos, produção e caracterização de proteínas heterólogas.

**NOME:** Flávia Regina Almeida Campos Naief Moreira

**E-MAIL:** fracampos@yahoo.com.br

**TELEFONE:** (92)9882-99611

**CURRÍCULO LATTES:** <http://lattes.cnpq.br/0334281288789649>

**TITULAÇÃO:** Doutora em Bioquímica e Imunologia

**ÁREA DE CONHECIMENTO:** Bioquímica, bioquímica dos microorganismos, leishmania, proteínas formadoras de poros, proteoma, detecção de substâncias com potencial antiparasitário.

**NOME:** Geane Antiques Lourenço

**E-MAIL:** geaneal@yahoo.com.br

**TELEFONE:** (92) 3305-1181 Ramal: 2380/ 2381/ 2383

**CURRÍCULO LATTES:** <http://lattes.cnpq.br/4021368154706171>

**TITULAÇÃO:** Doutora em Ciências

**ÁREA DE CONHECIMENTO:** Neuropsicofarmacologia, Neuroimunomodulação, Toxinologia, screening farmacológico, dano neuronal, convulsão, registro eletroencefalográfico, neurolépticos, ação dos neurolépticos sobre sistema imune, análise do comportamento de macrófagos, sistema dopaminérgico, estudo da mobilização de cálcio, microscopia confocal, análise comportamental, testes pré-clínicos de novas drogas para aquisição de patente.

**NOME:** Guilherme Peixoto Tinoco Arêas

**E-MAIL:** guilhermepta@ufam.edu.br

**TELEFONE:** (92)993506-0935

**CURRÍCULO LATTES:** <http://lattes.cnpq.br/0833133191438250>

**TITULAÇÃO:** Doutor em Fisioterapia

**ÁREA DE CONHECIMENTO:** Fisiologia humana e do exercício, fisiologia cardiovascular, pulmonar e reabilitação cardiopulmonar, avaliação hemodinâmica e de coração isolado, Avaliação do comportamento endotelial microvascular de humanos e de animais, comportamento autonômico cardiovascular, consumo de oxigênio do sistema nervoso central e do tecido muscular durante o esforço por Near-Infrared Spectroscopy, análise da vasodilatação mediada pelo fluxo da artéria braquial, avaliação da capacidade física e capacidade funcional pelo teste cardiopulmonar e reabilitação cardiopulmonar.

**NOME:** Isabelle Bezerra Cordeiro

**EMAIL:** icordeiro@ufam.edu.br

**TELEFONE:** (92): 98179-2874

**CURRÍCULO LATTES:** <http://lattes.cnpq.br/1929162702718867>

**TITULAÇÃO:** Doutora em Biologia Funcional e Molecular

**ÁREA DE CONHECIMENTO:** Biofísica e bioquímica, proteômica, bioquímica de microrganismos, desenvolvimento de materiais didáticos para o ensino de biofísica.

**NOME:** Iza Marineves Almeida da Rocha

**E-MAIL:** izarocha2006@hotmail.com

**TELEFONE:** (92)98196-4007

**CURRÍCULO LATTES:** <http://lattes.cnpq.br/1425265408666803>

**TITULAÇÃO:** Doutora em Bioquímica

**ÁREA DE CONHECIMENTO:** Química de proteínas, metabolismo da prolina e proteôma, isolamento e caracterização de proteínas, lectinas, estresse salino, proteínas induzidas por estresse, cajueiro, caupi, bacuri, pinhão-manso e leguminosas.

**NOME:** Jaydione Luiz Marcon

**E-MAIL:** jlmarcon@ufam.edu.br

**TELEFONE:** (92) 99244-6642

**CURRÍCULO LATTES:** <http://lattes.cnpq.br/7936046356532470>

**TITULAÇÃO:** Doutor em Biologia de Água Doce e Pesca Interior

**ÁREA DE CONHECIMENTO:** Fisiologia, fisiologia comparada, propriedades do sangue, metabolismo energético e ecotoxicologia de peixes (ênfase em espécies ornamentais e arraiais com ferrão), além de estudos de fisiologia em animais aquáticos (anfíbios, jacarés e quelônios) representantes da fauna Amazônica.

**NOME:** Jerusa Araújo Quintão Arantes Faria

**E-MAIL:** jerusaquintao@ufam.edu.br

**TELEFONE:** (92) 3305-1181 Ramal: 2380/ 2381/ 2383

**CURRÍCULO LATTES:** <http://lattes.cnpq.br/4094701424279023>

**TITULAÇÃO:** Doutora em Bioquímica e Imunologia

**ÁREA DE CONHECIMENTO:** Bioquímica com ênfase em Biologia Celular e Molecular, estudos funcionais em linhagens celulares.

**NOME:** José Wilson do Nascimento Corrêa

**E-MAIL:** jwcorrea@ufam.edu.br

**TELEFONE:** (92) 3305-1181 Ramal: 2380/ 2381/ 2383

**CURRÍCULO LATTES:** <http://lattes.cnpq.br/9130747433263550>

**TITULAÇÃO:** Doutor em Farmacologia

**ÁREA DE CONHECIMENTO:** Farmacologia Cardiovascular e Renal, farmacologia da hipertensão arterial e diabetes, farmacologia de produtos naturais e farmácia clínica.

**NOME:** Luiz Frederico Mendes dos Reis Arruda

**E-MAIL:** arruda@ufam.edu.br

**TELEFONE:** (92) 98823-8535

**CURRÍCULO LATTES:** <http://lattes.cnpq.br/6458591596152549>

**TITULAÇÃO:** Mestre em Farmacologia

**ÁREA DE CONHECIMENTO:** Farmacologia, etnobiologia, etnofarmacologia, espécies vegetais com atividade hipoglicemiante e cardiovascular.

**NOME:** Maria das Neves da Silva Viana

**E-MAIL:** neves\_viana@yahoo.com.br

**TELEFONE:** (92) 3305-1181 Ramal: 2380/ 2381/ 2383

**CURRÍCULO LATTES:** <http://lattes.cnpq.br/6662018358437931>

**TITULAÇÃO:** Doutora em Genética e Biologia Molecular

**ÁREA DE CONHECIMENTO:** Bioquímica, biologia molecular, atuando principalmente nos seguintes temas: genética de populações de quelônios, Filogenia, Filogeografia e Ecologia Molecular de quelônios da Amazônia.

**NOME:** Rafael de Oliveira Alvim

**E-MAIL:** rafa.alvim20@gmail.com

**TELEFONE:** (27)9883-40036

**CURRÍCULO LATTES:** <http://lattes.cnpq.br/3204117077254917>

**TITULAÇÃO:** Doutor em Ciências

**ÁREA DE CONHECIMENTO:** Estudos clínicos e epidemiológicos, fisiologia humana/exercício e associação de doenças cardiometabólicas com fenótipos de composição corporal, fatores étnicos e estilo de vida em crianças e adultos

**NOME:** Rosany Piccolotto Carvalho

**E-MAIL:** prosany@ufam.edu.br

**TELEFONE:** (92) 99987-4139

**CURRÍCULO LATTES:** <http://lattes.cnpq.br/8025840427970877>

**TITULAÇÃO:** Doutora em nutrição

**ÁREA DE CONHECIMENTO:** Fisiologia Humana, com ênfase em Obesidade e Diabetes e Nutrição metabólica, lipídios, diabetes e uso da flora Amazônica como Nutracêutico e uso medicinal.

**NOME:** Talita Laurie Lustosa do Carmo

**E-MAIL:** talaluca1@gmail.com

**TELEFONE:** (19) 99811-3354 e (92) 98142-6843

**CURRÍCULO LATTES:** <http://lattes.cnpq.br/4815636478778428>

**TITULAÇÃO:** Doutora em Ciências Fisiológicas

**ÁREA DE CONHECIMENTO:** Fisiologia de peixes e biologia molecular, toxicologia aquática e a regulação endócrina do apetite, crescimento em peixes, aquecimento global e o apetite, crescimento compensatório, jejum e o metabolismo dos peixes.

**NOME:** Thaís Billalba Carvalho

**E-MAIL:** thaisbillalba@ufam.edu.br

**TELEFONE:** 3305-1181 Ramal: 2380/ 2381/ 2383

**CURRÍCULO LATTES:** <http://lattes.cnpq.br/1241979155542999>

**TITULAÇÃO:** Doutora em Aquicultura

**ÁREA DE CONHECIMENTO:** Comportamento Animal e fisiologia, agressividade, organização social, hierarquia de dominância, estresse e hormônios em peixes.

## DEPARTAMENTO DE GENÉTICA

**NOME:** Carlos Gustavo Nunes da Silva  
**E-MAIL:** cgustavo@ufam.edu.br  
**TELEFONE:** (92) 3305-1181 Ramal: 2380  
**CURRÍCULO LATTES:** <http://lattes.cnpq.br/6225536299087624>  
**TITULAÇÃO:** Doutor em Biotecnologia  
**ÁREA DE CONHECIMENTO:** Biotecnologia

**NOME:** Daniele Aparecida Matoso  
**E-MAIL:** danielematoso@gmail.com  
**TELEFONE:** (92) 3305-1181 Ramal: 2380  
**CURRÍCULO LATTES:** <http://lattes.cnpq.br/5146110299023355>  
**TITULAÇÃO:** Doutora em Genética  
**ÁREA DE CONHECIMENTO:** Dinâmica evolutiva de elementos genéticos móveis, sua organização e distribuição nos genomas de peixes, adaptabilidade de organismos aquáticos frente a desafios ambientais e caracterização da diversidade genética em peixes da região Amazônica, Citogenômica Evolutiva e Biologia Molecular.

**NOME:** Diego Sotero de Barros Pinangé  
**E-MAIL:** diegosotero@ufam.edu.br  
**TELEFONE:** (92) 3305-1181 Ramal: 2380  
**CURRÍCULO LATTES:** <http://lattes.cnpq.br/2039523676183618>  
**TITULAÇÃO:** Doutor em Ciências Biológicas  
**ÁREA DE CONHECIMENTO:** Genética Vegetal

**NOME:** Doriane Picanço Rodrigues  
**E-MAIL:** prdoriane@ufam.edu.br  
**TELEFONE:** (92) 3305-1181 Ramal: 2380  
**CURRÍCULO LATTES:** <http://lattes.cnpq.br/7872695704236428>  
**TITULAÇÃO:** Doutorado  
**ÁREA DE CONHECIMENTO:** Genética

**NOME:** Edmar Vaz de Andrade  
**E-MAIL:** edandrade@ufam.edu.br  
**TELEFONE:** (92) 3305-1181 Ramal: 2380  
**CURRÍCULO LATTES:** <http://lattes.cnpq.br/4691893433367918>  
**TITULAÇÃO:** Doutor em Ciências Biológicas  
**ÁREA DE CONHECIMENTO:** Biologia Molecular

**NOME:** Erico Macedo Polo  
**E-MAIL:** erico.polo@gmail.com  
**TELEFONE:** (92) 3305-1181 Ramal: 2380  
**CURRÍCULO LATTES:** <http://lattes.cnpq.br/6842048595128044>  
**TITULAÇÃO:** Mestre em Genética Conservação e Biologia Evolutiva  
**ÁREA DE CONHECIMENTO:** Biologia Evolutiva



**NOME:** Italo Thiago Silveira Rocha Matos

**E-MAIL:** italo\_matos@ufam.edu.br

**TELEFONE:** (92) 3305-1181 Ramal: 2380

**CURRÍCULO LATTES:** <http://lattes.cnpq.br/7810386994936869>

**TITULAÇÃO:** Doutor em Biodiversidade e Biotecnologia

**ÁREA DE CONHECIMENTO:** Genética, Biotecnologia e Microbiologia, com ênfase em seleção de micro-organismos de interesse biotecnológico e diversidade microbiana.

**NOME:** Izeni Pires Farias

**E-MAIL:** izeni\_farias@ufam.edu.br

**TELEFONE:** (92) 3305-1181 Ramal: 2380

**CURRÍCULO LATTES:** <http://lattes.cnpq.br/7673734418642222>

**TITULAÇÃO:** Doutora em Ciências Biológicas

**ÁREA DE CONHECIMENTO:** Genética, com ênfase em Genética Animal, Genética de Populações, Genética da Conservação. Atua principalmente nos seguintes temas: Genética Animal, Genética de Populações, Genética da Conservação e Ecologia Molecular, focando principalmente em questões relacionadas aos vertebrados da Amazônia.

**NOME:** Josiane Baccarin Traldi

**E-MAIL:** josianetraldi@ufam.edu.br

**TELEFONE:** (92) 3305-1181 Ramal: 2380

**CURRÍCULO LATTES:** <http://lattes.cnpq.br/7195727455140933>

**TITULAÇÃO:** Doutora em Ciências

**ÁREA DE CONHECIMENTO:** Genética Animal, Citogenômica

**NOME:** Mario da Silva Nunes

**E-MAIL:** marionunesufam@gmail.com

**TELEFONE:** (92) 3305-1181 Ramal: 2380

**CURRÍCULO LATTES:** <http://lattes.cnpq.br/3371969830461824>

**TITULAÇÃO:** Mestre em Diversidade Biológica

**ÁREA DE CONHECIMENTO:** Genética Animal

**NOME:** Rozana de Medeiros Sousa Galvão

**E-MAIL:** rozanagalvao@ufam.edu.br

**TELEFONE:** (92) 3305-1181 Ramal: 2380

**CURRÍCULO LATTES:** <http://lattes.cnpq.br/7936210246892061>

**TITULAÇÃO:** Doutora em Biotecnologia

**ÁREA DE CONHECIMENTO:** Genética de Micro-organismos

**NOME:** Spartaco Astolfi Filho

**E-MAIL:** spartaco.biotec@gmail.com

**TELEFONE:** (92) 3305-1181 Ramal: 2380

**CURRÍCULO LATTES:** <http://lattes.cnpq.br/2699190136695057>

**TITULAÇÃO:** Pós-Doutor na área de Engenharia Genética

**ÁREA DE CONHECIMENTO:** Prospecção de substâncias de valor sócio-econômico a partir da biodiversidade Amazônica; Produção de substâncias de valor sócio-econômico por engenharia genética; Uso de métodos moleculares para diagnóstico e análise de variabilidade genética; Genomas e Proteomas de espécies importantes da Amazônia.

**NOME:** Tomas Hrbek

**E-MAIL:** tomas\_hrbek@ufam.edu.br

**TELEFONE:** (92) 3305-1181 Ramal: 2380

**CURRÍCULO LATTES:** <http://lattes.cnpq.br/4139866243228811>

**TITULAÇÃO:** Doutor em Ecologia, Evolução e Biologia de Populações

**ÁREA DE CONHECIMENTO:** Genética e Biologia Evolutiva, com ênfase em Genética Animal, atuando principalmente nos seguintes temas: Ecologia Molecular, Filogeografia e Biogeografia, Sistemática Molecular, Genética de Populações e da Conservação, e obtenção e análise de dados genômicos com foco em vertebrados da Amazônia.

## DEPARTAMENTO DE MORFOLOGIA

**NOME:** Alan Sérgio Mazzari

**E-MAIL:** asmazzari@ufam.edu.br

**TELEFONE:** (92) 3305-1181 Ramal: 2380/ 2381/ 2383

**CURRÍCULO LATTES:** <http://lattes.cnpq.br/5992256754862761>

**TITULAÇÃO:** Mestre em Ciências da Educação

**ÁREA DE CONHECIMENTO:** Anatomia e Fisiologia

**NOME:** Adriana Dantas Gonzaga de Freitas

**E-MAIL:** adrianadantasl@ufam.edu.br

**TELEFONE:** (92) 3305-1181 Ramal: 2380/ 2381/ 2383

**CURRÍCULO LATTES:** <http://lattes.cnpq.br/3694117633635449>

**TITULAÇÃO:** Doutora em Biotecnologia

**ÁREA DE CONHECIMENTO:** microrganismos associados a insetos, controle biológico e microbiologia veterinária.

**NOME:** Cleverson Agner Ramos

**E-MAIL:** cleverson.biocel@gmail.com

**TELEFONE:** (92) 3305-1181 Ramal: 2380/ 2381/ 2383

**CURRÍCULO LATTES:** <http://lattes.cnpq.br/9306613290256886>

**TITULAÇÃO:** Doutor em Ciências Fisiológicas

**ÁREA DE CONHECIMENTO:** morfofisiologia e do compromisso osmorrespiratório em Teleósteos.

**NOME:** Elder Nascimento Pereira

**E-MAIL:** eldernasc@hotmail.com

**TELEFONE:** (92) 3305-1181 Ramal: 2380/ 2381/ 2383

**CURRÍCULO LATTES:** <http://lattes.cnpq.br/8037490978921733>

**TITULAÇÃO:** Mestre em Imunologia Básica e Aplicada

**ÁREA DE CONHECIMENTO:** Anatomia Humana

**NOME:** Glenda Quaresma Ramos

**E-MAIL:** glendaramos@ufam.edu.br

**TELEFONE:** (92) 3305-1181 Ramal: 2380/ 2381/ 2383  
**CURRÍCULO LATTES:** <http://lattes.cnpq.br/1730719523397207>  
**TITULAÇÃO:** Doutorado Em Doenças Tropicais  
**ÁREA DE CONHECIMENTO:** parasitologia, morfologia

**NOME:** Grazyelle Sebreński da Silva  
**E-MAIL:** grazysebreński@ufam.edu.br  
**TELEFONE:** (92) 3305-1181 Ramal: 2380/ 2381/ 2383  
**CURRÍCULO LATTES:** <http://lattes.cnpq.br/6991896413946920>  
**TITULAÇÃO:** Doutora em Genética, Conservação e Biologia Evolutiva.  
**ÁREA DO CONHECIMENTO:** Ecotoxicologia, Morfologia e Genética de Peixes.

**NOME:** Helenires Queiroz de Souza  
**E-MAIL:** helenires@ufam.edu.br  
**TELEFONE:** (92) 3305-1181 Ramal: 2380/ 2381/ 2383  
**CURRÍCULO LATTES:** <http://lattes.cnpq.br/5424609686559324>  
**TITULAÇÃO:** doutora  
**ÁREA DE CONHECIMENTO:** Biologia Celular

**NOME:** Jarbas Pereira de Paula  
**E-MAIL:** jarbaspereira53@gmail.com  
**TELEFONE:** (92) 3305-1181 Ramal: 2380/ 2381/ 2383  
**CURRÍCULO LATTES:** <http://lattes.cnpq.br/3966490808408661>  
**TITULAÇÃO:** Mestre em Ciências da Saúde  
**ÁREA DE CONHECIMENTO:** Morfologia, com ênfase em Anatomia.

**NOME:** Jocilene Guimarães Silva  
**E-MAIL:** jocilenesilva@ufam.edu.br  
**TELEFONE:** (92) 3305-1181 Ramal: 2380/ 2381/ 2383  
**CURRÍCULO LATTES:** <http://lattes.cnpq.br/9807280492673380>  
**TITULAÇÃO:** Doutora em Biotecnologia Aplicada a Saúde  
**ÁREA DO CONHECIMENTO:** Biologia Molecular de agentes infecciosos e parasitários.

**NOME:** Jose Fernando Marques Barcellos  
**E-MAIL:** f.marques123@gmail.com, fmarques@ufam.edu.br  
**TELEFONE:** (92) 3305-1181 Ramal: 2380/ 2381/ 2383  
**CURRÍCULO LATTES:** <http://lattes.cnpq.br/9296854102700928>  
**TITULAÇÃO:** Doutor em Ciências Morfológicas  
**ÁREA DE CONHECIMENTO:** Morfologia com ênfase em Anatomia Patológica, atuando principalmente em Histopatologia.

**NOME:** Kleber Prado Liberal Rodrigues  
**E-MAIL:** kleberprado@ufam.edu.br  
**TELEFONE:** (92) 3305-1181 Ramal: 2380/ 2381/ 2383  
**CURRÍCULO LATTES:** <http://lattes.cnpq.br/8520221459558170>  
**TITULAÇÃO:** Mestre em Terapia Intensiva  
**ÁREA DE CONHECIMENTO:** Anatomia, Fisioterapia Intensiva.

**NOME:** Lorena Nacif Marçal  
**E-MAIL:** lorenanacif@yahoo.com.br / lorenanacif@ufam.edu.br  
**TELEFONE:** (92) 3305-1181 Ramal: 2380/ 2381/ 2383  
**CURRÍCULO LATTES:** <http://lattes.cnpq.br/2367781429843619>  
**TITULAÇÃO:** Doutora em Biotecnologia  
**ÁREA DE CONHECIMENTO:** Biologia celular e molecular

**NOME:** Lúcia Tereza Tapajós Makarem  
**E-MAIL:** lterezamakarem@yahoo.com.br  
**TELEFONE:** (92) 3305-1181 Ramal: 2380/ 2381/ 2383  
**CURRÍCULO LATTES:** <http://lattes.cnpq.br/3201675255286981>  
**TITULAÇÃO:** Especialista em Morfologia Humana  
**ÁREA DE CONHECIMENTO:** Ciências Biológicas

**NOME:** Marcela dos Santos Magalhães  
**E-MAIL:** marcelasmbio@gmail.com  
**TELEFONE:** (92) 3305-1181 Ramal: 2380/ 2381/ 2383  
**CURRÍCULO LATTES:** <http://lattes.cnpq.br/4377486940988870>  
**TITULAÇÃO:** Doutora em Ciências Biológicas  
**ÁREA DE CONHECIMENTO:** Morfologia dos grupos recentes, Anatomia e Histologia Animal Comparada do Vertebrados e Biologia do Desenvolvimento.

**NOME:** Marcio Nogueira Rodrigues  
**E-MAIL:** marcio\_medvet@hotmail.com  
**TELEFONE:** (92) 3305-1181 Ramal: 2380/ 2381/ 2383  
**CURRÍCULO LATTES:** <http://lattes.cnpq.br/9085737314787429>  
**TITULAÇÃO:** Doutor  
**ÁREA DE CONHECIMENTO:** Medicina Veterinária na Clínica Médica e Cirúrgica de Pequenos Animais, Neurologia, Morfofisiologia e Utilização de Células-Tronco em Terapia Celular.

**NOME:** Maria do Carmo Queiroz Fialho  
**E-MAIL:** mcqfialho@ufam.edu.br  
**TELEFONE:** (92) 3305-1181 Ramal: 2380/ 2381/ 2383  
**CURRÍCULO LATTES:** <http://lattes.cnpq.br/6847985219834200>  
**TITULAÇÃO:** Doutora em Biologia Celular e Estrutural  
**ÁREA DE CONHECIMENTO:** Morfologia dos grupos recentes com ênfase em morfofisiologia. Preparo e análise de tecidos em microscopia de luz, microscopia eletrônica e microscopia confocal, técnicas e análise de coloração histológica, histoquímica e imuno-histoquímica.

**NOME:** Maria Inês Braga de Oliveira  
**E-MAIL:** maryabraga@hotmail.com  
**TELEFONE:** (92) 3305-1181 Ramal: 2380/ 2381/ 2383  
**CURRÍCULO LATTES:** <http://lattes.cnpq.br/7183385735377704>  
**TITULAÇÃO:** Doutor em Ciência Animal e Recursos Pesqueiros  
**ÁREA DE CONHECIMENTO:** Morfologia animal, com ênfase em histopatologia associada a parasitologia.

**NOME:** Oscar Tadeu Ferreira da Costa  
**E-MAIL:** oscarcostaufam@gmail.com  
**TELEFONE:** (92) 3305-1181 Ramal: 2380/ 2381/ 2383  
**CURRÍCULO LATTES:** <http://lattes.cnpq.br/0929871269889509>  
**TITULAÇÃO:** Doutor em Ecologia e Recursos Naturais  
**ÁREA DE CONHECIMENTO:** Morfologia, com ênfase em Morfologia Quantitativa. Ecofisiologia e ecotoxicologia de peixes, Histopatologia e danos articulares em modelo murino provocados por doenças autoimunes.

**NOME:** Quelly Christina França Alves Schiave  
**E-MAIL:** quellyschiave@ufam.edu.br  
**TELEFONE:** (92) 3305-1181 Ramal: 2380/ 2381/ 2383  
**CURRÍCULO LATTES:** <http://lattes.cnpq.br/4477783001237984>  
**TITULAÇÃO:** Mestre em Biologia Urbana  
**ÁREA DE CONHECIMENTO:** Anatomia Humana, Saúde da mulher e Fisioterapia

**NOME:** Raquel de Santana Pontes  
**TELEFONE:** (92) 3305-1181 Ramal: 2380/ 2381/ 2383  
**CURRÍCULO LATTES:** <http://lattes.cnpq.br/0098409784478602>  
**TITULAÇÃO:** Especialista  
**ÁREA DE CONHECIMENTO:** Morfologia Humana

**NOME:** Rogerio Olmedija de Araújo  
**E-MAIL:** olmedija\_fisio@yahoo.com.br  
**TELEFONE:** (92) 3305-1181 Ramal: 2380/ 2381/ 2383  
**CURRÍCULO LATTES:** <http://lattes.cnpq.br/6819930998383040>  
**TITULAÇÃO:** Mestre em Ciências da Saúde  
**ÁREA DE CONHECIMENTO:** Morfologia

**NOME:** Silvania da Conceição Furtado  
**E-MAIL:** silvaniafurtado@ufam.edu.br  
**TELEFONE:** (92) 3305-1181 Ramal: 2380/ 2381/ 2383  
**CURRÍCULO LATTES:** <http://lattes.cnpq.br/8161931812320948>  
**TITULAÇÃO:** Doutora em bases gerais da cirurgia  
**ÁREA DE CONHECIMENTO:** Ciências da Saúde (Saúde baseada em evidências, Revisão sistemática), Morfologia (Anatomia Humana)

**NOME:** Suelen Cristina Barbosa Nunes  
**E-MAIL:** suellen.nunes@gmail.com / nunessuellen@ufam.edu.br  
**TELEFONE:** (92) 3305-1181 Ramal: 2380/ 2381/ 2383  
**CURRÍCULO LATTES:** <http://lattes.cnpq.br/9173152068647418>  
**TITULAÇÃO:** Mestre  
**ÁREA DE CONHECIMENTO:** parasitologia, ectoparasita, anatomia humana

**NOME:** Tatiana Freitas  
**E-MAIL:** tatianawanessa@ufam.edu.br  
**TELEFONE:** (92) 3305-1181 Ramal: 2380/ 2381/ 2383  
**CURRÍCULO LATTES:** <http://lattes.cnpq.br/6560126818276495>

**TITULAÇÃO:** Mestre em Ciência da Saúde

**ÁREA DE CONHECIMENTO:** Anatomia humana, fisiologia, fisiopatologia de cabeça e pescoço

**NOME:** Wallace Luiz Paxiúba Duncan

**E-MAIL:** wduncan@ufam.edu.br

**TELEFONE:** (92) 3305-1181 Ramal: 2380/ 2381/ 2383

**CURRÍCULO LATTES:** <http://lattes.cnpq.br/8755090875733287>

**TITULAÇÃO:** Doutor em Ecologia e Recursos Naturais

**ÁREA DE CONHECIMENTO:** Morfofisiologia e ecologia evolutiva de vertebrados.

## DEPARTAMENTO DE PARASITOLOGIA

**NOME:** Adriana Malheiro Alle Marie

**E-MAIL:** malheiroadriana@yahoo.com.br

**TELEFONE:** (92) 3305-1181 Ramal: 2380/ 2381/ 2383

**CURRÍCULO LATTES:** <http://lattes.cnpq.br/2627415957053194>

**TITULAÇÃO:** Doutora em Imunologia Básica e Aplicada

**ÁREA DE CONHECIMENTO:** Imunologia, atuando principalmente EM: Modelo experimental de asma e eosinofilia, vacina de DNA. Atualmente trabalha com resposta imune das doenças tropicais e infecciosas, resposta imune contra hepatite C e terapia celular com células tronco em miocardiopatias.

**NOME:** Ana Lúcia Silva Gomes

**E-MAIL:** anapaimagomes@gmail.com

**TELEFONE:** (92) 3305-1181 Ramal: 2380/ 2381/ 2383

**CURRÍCULO LATTES:** <http://lattes.cnpq.br/2426929264655782>

**TITULAÇÃO:** Doutora em Biologia de Água Doce e Pesca Interior

**ÁREA DE CONHECIMENTO:** Diagnóstico, monitoramento e popularização de ciência e extensão rural em Parasitologia de Animais Aquáticos.

**NOME:** Andréa Belém Costa

**E-MAIL:** andreabelem2@gmail.com

**TELEFONE:** (92) 3305-1181 Ramal: 2380/ 2381/ 2383

**CURRÍCULO LATTES:** <http://lattes.cnpq.br/7118502226186577>

**TITULAÇÃO:** Doutora em Ciência Animal e Pastagens

**ÁREA DE CONHECIMENTO:** Recursos Pesqueiros e Engenharia de Pesca, com ênfase em Aqüicultura, atuando principalmente nos seguintes temas: piscicultura, aqüicultura, peixe ornamental, antibióticos, bactérias patogênicas, imunologia de animais aquáticos, manejo sanitário, biotecnologia aplicada à aqüicultura, imunonutrição, imunomoduladores e alimentos funcionais para animais aquáticos.

**NOME:** Antonio Luiz Ribeiro Boechat Lopes

**E-MAIL:** alboechat@ufam.edu.br

**TELEFONE:** (92) 3305-1181 Ramal: 2380/ 2381/ 2383

**CURRÍCULO LATTES:** <http://lattes.cnpq.br/3558832059770794>

**TITULAÇÃO:** Doutor em Biotecnologia / Área de Concentração Biotecnologias para Saúde

**ÁREA DE CONHECIMENTO:** Imunologia Básica e Aplicada de Doenças Inflamatórias e Autoimunes, Desenvolvimento e prospecção de fármacos sintéticos e do bioma amazônico, Pesquisa Clínica em Imunologia.

**NOME:** Aya Sadahiro

**E-MAIL:** asadahiro@ufam.edu.br

**TELEFONE:** (92) 3305-1181 Ramal: 2380/ 2381/ 2383

**CURRÍCULO LATTES:** <http://lattes.cnpq.br/8658798733544812>

**TITULAÇÃO:** Doutora em Ciências Biológicas

**ÁREA DE CONHECIMENTO:** Imunologia e Microbiologia, atuando principalmente na Imunologia da Tuberculose.

**NOME:** Ilia Gilmar Carvalho dos Santos

**E-MAIL:** gilmaracarvalho@ufam.edu.br

**TELEFONE:** (92) 3305-1181 Ramal: 2380/ 2381/ 2383

**CURRÍCULO LATTES:** <http://lattes.cnpq.br/2161188256134787>

**TITULAÇÃO:** Doutora em Biotecnologia

**ÁREA DE CONHECIMENTO:** Caracterização de atividades biológicas de venenos de serpentes amazônicas.

**NOME:** Jean Charles da Cunha Peixoto

**E-MAIL:** jeancharles@ufam.edu.br

**TELEFONE:** (92) 3305-1181 Ramal: 2380/ 2381/ 2383

**CURRÍCULO LATTES:** <http://lattes.cnpq.br/6421264538330799>

**TITULAÇÃO:** Doutor em Biotecnologia

**ÁREA DE CONHECIMENTO:** Microbiologia Médica, Microbiologia ambiental, Genética bacteriana, Biologia Molecular, Ecologia Microbiana, Diagnóstico Molecular de Patógenos, Prospecção de Produtos Bioativos de origem Microbiana, Compostos Bioativos da Amazônia.

**NOME:** José Renato Pereira Cavallazzi

**E-MAIL:** jrpcavallazzi@yahoo.com.br

**TELEFONE:** (92) 3305-1181 Ramal: 2380/ 2381/ 2383

**CURRÍCULO LATTES:** <http://lattes.cnpq.br/7577201303640566>

**TITULAÇÃO:** Doutor em Microbiologia Agrícola

**ÁREA DE CONHECIMENTO:** Microbiologia Aplicada, Biologia e Fisiologia dos Microrganismos, Degradação de madeira Especialidade Biopolpação de madeira, Biologia Geral.

**NOME:** Kirley Michelly Marques da Silva

**E-MAIL:** kirley@ufam.edu.br

**TELEFONE:** (92) 3305-1181 Ramal 2380/2381/2383

**CURRÍCULO LATTES:**

**TITULAÇÃO:** Doutora em Fitopatologia

**ÁREA DE CONHECIMENTO:** Microbiologia, atuando na área de Bacteriologia e Genética de Microrganismos.



**NOME:** Maria Cristina dos Santos

**E-MAIL:** mcsantos@ufam.edu.br

**TELEFONE:** (92) 3305-1181 Ramal: 2380/ 2381/ 2383

**CURRÍCULO LATTES:** <http://lattes.cnpq.br/4923902785529755>

**TITULAÇÃO:** Doutora em Imunologia

**ÁREA DE CONHECIMENTO:** caracterização de atividades biológicas de venenos de serpentes amazônicas; a verificação de espécies vegetais com atividade antiofídica e a melhoria na produção de imunobiológicos, para o tratamento de acidentes por animais peçonhentos.

**NOME:** Maria Ermelinda do Espírito Santo Oliveira (professora aposentada)

**E-MAIL:** ermeoliveira22@gmail.com

**TELEFONE:** (92) 3305-1181 Ramal: 2380/ 2381/ 2383

**CURRÍCULO LATTES:** <http://lattes.cnpq.br/2907743014415139>

**TITULAÇÃO:** Doutora em Zoologia

**ÁREA DE CONHECIMENTO:** Herpetologia (ênfase em história natural, comportamento, taxonomia de serpentes) Parasitologia Humana e Animal, Educação ambiental e conservação de animais peçonhentos.

**NOME:** Maria Francisca Simas Teixeira

**E-MAIL:** mteixeira@ufam.edu.br

**TELEFONE:** (92) 3305-1181 Ramal: 2380/ 2381/ 2383

**CURRÍCULO LATTES:** <http://lattes.cnpq.br/9290942168610438>

**TITULAÇÃO:** Doutora em Ciências Biológicas - área de Biotecnologia

**ÁREA DE CONHECIMENTO:** Micologia Industrial e Médica com ênfase em taxonomia, fisiologia, bioquímica de microrganismos, desenvolvimento de bioprocessos e bioprodutos utilizando fungos filamentosos. Microbiologia, Biotecnologia e Ciência de Alimentos.

**NOME:** Maria Ivone Lopes da Silva

**EMAIL:** marivone@ufam.edu.br

**TELEFONE:** (92) 3305-1181 RAMAL: 2380/2381/2383

**CURRÍCULO LATTES:** <http://lattes.cnpq.br/4169112948312043>

**TITULAÇÃO:** Doutorado em Ciências Biológicas – área Botânica

**ÁREA DE CONHECIMENTO:** Micologia Geral e Médica com ênfase em taxonomia de fungos filamentosos isolados de solos, água e outros ambientes. Atualmente realizando pesquisas sobre Taxonomia de organismos zoospóricos e de fungos anemófilos.

**NOME:** Maria Linda Flora de Novaes Benetton

**E-MAIL:** flora-benetton@hotmail.com / flora@ufam.edu.br

**TELEFONE:** (92) 3305-1181 Ramal: 2380/ 2381/ 2383

**CURRÍCULO LATTES:** <http://lattes.cnpq.br/9865679515256411>

**TITULAÇÃO:** Doutora em Parasitologia

**ÁREA DE CONHECIMENTO:** Saúde Coletiva, com ênfase em Parasitologia, atuando principalmente nos seguintes temas: doenças parasitárias, parasitoses intestinais, epidemiologia e saúde pública.

**NOME:** Ruth Maria Alencar Peixoto

**E-MAIL:**

**TELEFONE:** (92) 3305-1181 Ramal: 2380/ 2381/ 2383

**CURRÍCULO LATTES:****TITULAÇÃO:** Especialista**ÁREA DE CONHECIMENTO:** Parasitologia Humana**NOME:** Sônia Maria da Silva Carvalho**E-MAIL:** sscarvalho1@hotmail.com**TELEFONE:** (92) 3305-1181 Ramal: 2380/ 2381/ 2383**CURRÍCULO LATTES:** <http://lattes.cnpq.br/7735595307702309>**TITULAÇÃO:** Doutora em Biotecnologia**ÁREA DE CONHECIMENTO:** Microbiologia, com ênfase em Microbiologia Industrial e de Fermentação, atuando principalmente nos seguintes temas: enzimas amilolíticas, bebida fermentada, bioetanol, biotecnologia e enzimas, bioprospecção de fungos de interesse biotecnológico, Micologia Médica.**NOME:** Takeshi Matsuura**E-MAIL:** tmatsuura@uol.com.br / tmatsuura@ufam.edu.br**TELEFONE:** (92) 3305-1181 Ramal: 2380/ 2381/ 2383**CURRÍCULO LATTES:** <http://lattes.cnpq.br/8443471283702030>**TITULAÇÃO:** Doutor em Ciência de Alimentos**ÁREA DE CONHECIMENTO:** Microbiologia, com ênfase em Screening de microrganismos produtores de compostos bioativos, atuando principalmente nos seguintes temas: actinomicetos, atividade antimicrobiana, biodiversidade e ecologia bacteriana da amazônia.

# Faculdade de Ciências Agrárias – FCA



## DEPARTAMENTO DE CIÊNCIAS FLORESTAIS – DCF

**NOME:** Alberto Carlos Martins Pinto

**EMAIL:** albertocarlos@ufam.edu.br

**TELEFONE:** 3305-1797

**CURRÍCULO LATTES:** <http://lattes.cnpq.br/5939818853684357>

**TITULAÇÃO:** Doutor em Ciências Florestas Tropicais

**ÁREA DE CONHECIMENTO:** Manejo Florestal

**NOME:** André Luiz Alencar de Mendonça

**EMAIL:** andremendonca@ufam.edu.br

**TELEFONE:** 3305-1797

**CURRÍCULO LATTES:** <http://lattes.cnpq.br/2136527848008701>

**TITULAÇÃO:** Doutor em Ciências Geodésicas

**ÁREA DE CONHECIMENTO:** Conservação da Natureza

**NOME:** Fernando Cardoso Lucas Filho

**EMAIL:** fecarlu@ufam.edu.br

**TELEFONE:** 3305-1797

**CURRÍCULO LATTES:** <http://lattes.cnpq.br/8434232993704156>

**TITULAÇÃO:** Doutor em Engenharia de Produção

**ÁREA DE CONHECIMENTO:** Tecnologia Florestal

**NOME:** Francisco Tarcísio Moraes Mady

**EMAIL:** madyftm@gmail.com

**TELEFONE:** 3305-1797

**TITULAÇÃO:** Mestre

**ÁREA DE CONHECIMENTO:** Tecnologia Florestal

**NOME:** Júlio César Rodriguez Tello  
**EMAIL:** jtello@ufam.edu.br  
**TELEFONE:** 3305-1797  
**CURRÍCULO LATTES:** <http://lattes.cnpq.br/2365441375330268>  
**TITULAÇÃO:** Doutor em Ciências Biológicas e Recursos Naturais  
**ÁREA DE CONHECIMENTO:** Conservação da Natureza

**NOME:** Joberto Veloso de Freitas  
**EMAIL:** joberto@ufam.edu.br  
**TELEFONE:** 3305-1797  
**CURRÍCULO LATTES:** <http://lattes.cnpq.br/6327995700505923>  
**TITULAÇÃO:** Doutor (Ph.D.) em Forestry  
**ÁREA DE CONHECIMENTO:** Manejo Florestal

**NOME:** Luiz Joaquim Bacelar de Souza  
**EMAIL:** lsouza@ufam.edu.br  
**TELEFONE:** 3305-1797  
**CURRÍCULO LATTES:** <http://lattes.cnpq.br/6746412935257232>  
**TITULAÇÃO:** Doutor em Engenharia Florestal  
**ÁREA DE CONHECIMENTO:** Proteção Florestal

**NOME:** Luiz Barros Filho  
**EMAIL:** lbffua@uol.com.br  
**TELEFONE:** 3305-1797  
**CURRÍCULO LATTES:** <http://lattes.cnpq.br/7702292674198453>  
**TITULAÇÃO:** Mestre em Ciência Florestal  
**ÁREA DE CONHECIMENTO:** Conservação da Natureza

**NOME:** Manuel de Jesus Veira Lima Junior  
**EMAIL:** mjlima@ufam.edu.br  
**TELEFONE:** 3305-1797  
**CURRÍCULO LATTES:** <http://lattes.cnpq.br/6367564689205834>  
**TITULAÇÃO:** Doutor em Seed Physiology  
**ÁREA DE CONHECIMENTO:** Silvicultura

**NOME:** Marciel José Ferreira  
**EMAIL:** marciel@ufam.edu.br  
**TELEFONE:** 3305-1797  
**CURRÍCULO LATTES:** <http://lattes.cnpq.br/6283229356803322>  
**TITULAÇÃO:** Doutor em Ciências de Florestas Tropicais  
**ÁREA DE CONHECIMENTO:** Silvicultura

**NOME:** Mariléia Couteiro Lopes  
**EMAIL:** mlopes@ufam.edu.br  
**TELEFONE:** 3305-1797  
**CURRÍCULO LATTES:** <http://lattes.cnpq.br/3489032070162177>  
**TITULAÇÃO:** Doutor em Ciências Ambientais e Sustentabilidade na Amazônia  
**ÁREA DE CONHECIMENTO:** Conservação de Recursos Naturais

**NOME:** Nabor da Silveira Pio  
**EMAIL:** nspio@ufam.edu.br  
**TELEFONE:** 3305-1797  
**CURRÍCULO LATTES:** <http://lattes.cnpq.br/6230424845546508>  
**TITULAÇÃO:** Doutor em Engenharia Florestal  
**ÁREA DE CONHECIMENTO:** Tecnologia Florestal

**NOME:** Narrúbia Oliveira de Almeida  
**EMAIL:** nalmeida@ufam.edu.br  
**TELEFONE:** 3305-1797  
**CURRÍCULO LATTES:** <http://lattes.cnpq.br/5892110584617599>  
**TITULAÇÃO:** Doutora em Engenharia Florestal  
**ÁREA DE CONHECIMENTO:** Silvicultura

**NOME:** Norma Cecília Rodriguez Bustamante  
**EMAIL:** ncbustamante@ufam.edu.br  
**TELEFONE:** 3305-1797  
**CURRÍCULO LATTES:** <http://lattes.cnpq.br/9737656511550116>  
**TITULAÇÃO:** Doutora em Ciências Biológicas (Entomologia)  
**ÁREA DE CONHECIMENTO:** Proteção Florestal

**NOME:** Rogério Fonseca  
**EMAIL:** rogeriofonseca@ufam.edu.br  
**TELEFONE:** 3305-1797  
**CURRÍCULO LATTES:** <http://lattes.cnpq.br/9737977542201724>  
**TITULAÇÃO:** Doutor em Ecologia Conservação e Manejo de Vida Silvestre  
**ÁREA DE CONHECIMENTO:** Conservação da Natureza

**NOME:** Rosana Barbosa de Castro Lopes  
**EMAIL:** rbarbosa@ufam.edu.br  
**TELEFONE:** 3305-1797  
**CURRÍCULO LATTES:** <http://lattes.cnpq.br/7133099115834903>  
**TITULAÇÃO:** Doutora pelo Instituto Nacional de Pesquisas da Amazônia  
**ÁREA DE CONHECIMENTO:** Conservação da Natureza

**NOME:** Sérgio Luiz Ferreira Gonçalves  
**EMAIL:** sgoncalves@ufam.edu.br  
**TELEFONE:** 3305-1797  
**CURRÍCULO LATTES:** <http://lattes.cnpq.br/3585336400848261>  
**TITULAÇÃO:** Doutor em Ciências do Ambiente e Sustentabilidade  
**ÁREA DE CONHECIMENTO:** Economia Florestal

**NOME:** Ulisses Silva da Cunha  
**EMAIL:** ulisses@ufam.edu.br  
**TELEFONE:** 3305-1797  
**CURRÍCULO LATTES:** <http://lattes.cnpq.br/6688497444017864>  
**TITULAÇÃO:** Doutor em Engenharia Florestal  
**ÁREA DE CONHECIMENTO:** Manejo Florestal

## DEPARTAMENTO DE ENGENHARIA AGRÍCOLA E SOLOS - DEAS

**NOME:** Anderson Mathias Pereira

**EMAIL:** ampereira.eng@gmail.com

**TELEFONE:** 3305-1797

**CURRÍCULO LATTES:** <http://lattes.cnpq.br/5653131066807492>

**TITULAÇÃO:** Doutor em Engenharia de Recursos Naturais

**ÁREA DE CONHECIMENTO:** Engenharia de produtos naturais

**NOME:** Bárbara Elizabeth Teixeira Costa

**EMAIL:** betcosta@gmail.com

**TELEFONE:** 3305-1797

**CURRÍCULO LATTES:** <http://lattes.cnpq.br/8446477574262372>

**TITULAÇÃO:** Doutora em Ciência de Alimentos

**ÁREA DE CONHECIMENTO:** Ciência e tecnologia de alimentos

**NOME:** Bruno Fernando Faria Pereira

**EMAIL:** brunoffp2000@gmail.com

**TELEFONE:** 3305-1797

**CURRÍCULO LATTES:** <http://lattes.cnpq.br/9067076243383178>

**TITULAÇÃO:** Doutor em Solos e Nutrição de Plantas

**ÁREA DE CONHECIMENTO:** Solos e nutrição de plantas

**NOME:** Carlos Moises Medeiros

**EMAIL:** cmedeiros@ufam.edu.br

**TELEFONE:** 3305-1797

**CURRÍCULO LATTES:** <http://lattes.cnpq.br/8819951888280359>

**TITULAÇÃO:** Doutor em Engenharia Agrícola

**ÁREA DE CONHECIMENTO:** Engenharia agrícola

**NOME:** Carlos Victor Lamarão Pereira

**EMAIL:** victorlamarao@ufam.edu.br

**TELEFONE:** 3305-1797

**CURRÍCULO LATTES:** <http://lattes.cnpq.br/4615032888485093>

**TITULAÇÃO:** Doutor em Biotecnologia

**ÁREA DE CONHECIMENTO:** Ciência e tecnologia de alimentos

**NOME:** Edivânia dos Santos Schropfer

**EMAIL:** edivania.schropfer@gmail.com

**TELEFONE:** 3305-1797

**CURRÍCULO LATTES:** <http://lattes.cnpq.br/5186758587635323>

**TITULAÇÃO:** Doutora em Agronomia

**ÁREA DE CONHECIMENTO:** Irrigação e drenagem

**NOME:** Eronildo Bezerra Braga

**EMAIL:** eronbezerra@hotmail.com

**TELEFONE:** 3305-1797

**CURRÍCULO LATTES:** <http://lattes.cnpq.br/6445294591945814>

**TITULAÇÃO:** Doutor em Ciências do Ambiente e Sustentabilidade na Amazônia

**ÁREA DE CONHECIMENTO:** Ciências do Ambiente e Sustentabilidade na Amazônia

**NOME:** Eyde Cristianne Saraiva Bonatto

**EMAIL:** eydesaraiva@ufam.edu.br

**TELEFONE:** 3305-1797

**CURRÍCULO LATTES:** <http://lattes.cnpq.br/1692941005505058>

**TITULAÇÃO:** Doutora em Planejamento de Sistemas Energéticos

**ÁREA DE CONHECIMENTO:** Engenharia agrícola

**NOME:** Francisco Adilson dos Santos Hara

**EMAIL:** fhara@ufam.edu.br

**TELEFONE:** 3305-1797

**CURRÍCULO LATTES:** <http://lattes.cnpq.br/5449496360182812>

**TITULAÇÃO:** Doutor em Ecologia

**ÁREA DE CONHECIMENTO:** Ecologia

**NOME:** Hedinaldo Narciso Lima

**EMAIL:** hedinaldo@ufam.edu.br

**TELEFONE:** 3305-1797

**CURRÍCULO LATTES:** <http://lattes.cnpq.br/1739973533771483>

**TITULAÇÃO:** Doutor em Agronomia, Solos e Nutrição de Plantas

**ÁREA DE CONHECIMENTO:** Solos e nutrição de plantas

**NOME:** João Fernando Alves Costa

**EMAIL:** jfernando-afgc@hotmail.com

**TELEFONE:** 3305-1797

**CURRÍCULO LATTES:** <http://lattes.cnpq.br/4231863167840690>

**TITULAÇÃO:** Mestre em Engenharia Química

**ÁREA DE CONHECIMENTO:** Engenharia química

**NOME:** Jhony Vendruscolo

**EMAIL:** jhony@ufam.edu.br

**TELEFONE:** 3305-1797

**CURRÍCULO LATTES:** <http://lattes.cnpq.br/4405434241565360>

**TITULAÇÃO:** Doutor em Ciência do Solo

**ÁREA DE CONHECIMENTO:** Solos em agroecossistemas familiares

**NOME:** José Rafael Mendez Baldeon

**EMAIL:** jbaldeon@ufam.edu.br

**TELEFONE:** 3305-1797

**CURRÍCULO LATTES:** <http://lattes.cnpq.br/1628714914981207>

**TITULAÇÃO:** Doutor em Agronomia, Solos e Nutrição de Plantas.

**ÁREA DE CONHECIMENTO:** Solos e nutrição de plantas



**NOME:** José Zilton Lopes Santos  
**EMAIL:** zilton@yahoo.com.br  
**TELEFONE:** 3305-1797  
**CURRÍCULO LATTES:** <http://lattes.cnpq.br/0000415998871219>  
**TITULAÇÃO:** Doutor em Ciência do Solo  
**ÁREA DE CONHECIMENTO:** Fertilidade do solo e nutrição mineral de plantas

**NOME:** Klenna Lívia Gomes Peixoto Caseiro  
**EMAIL:** klenna.star@gmail.com  
**TELEFONE:** 3305-1797  
**CURRÍCULO LATTES:** <http://lattes.cnpq.br/5190227471108937>  
**TITULAÇÃO:** Mestre em Produção Agrícola  
**ÁREA DE CONHECIMENTO:** Produção agrícola

**NOME:** Leiliane do Socorro Sodré de Souza  
**EMAIL:** leilianesodre@gmail.com  
**TELEFONE:** 3305-1797  
**CURRÍCULO LATTES:** <http://lattes.cnpq.br/2624080488947453>  
**TITULAÇÃO:** Doutora em Engenharia de Recursos Naturais  
**ÁREA DE CONHECIMENTO:** Engenharia de produtos naturais

**NOME:** Marco Antonio de Freitas Mendonça  
**EMAIL:** mendon@ufam.edu.br  
**TELEFONE:** 3305-1797  
**CURRÍCULO LATTES:** <http://lattes.cnpq.br/0232751689521573>  
**TITULAÇÃO:** Doutor em Agronomia Tropical  
**ÁREA DE CONHECIMENTO:** Agricultura no trópico úmido

**NOME:** Maristela Martins Pereira  
**EMAIL:** mary22on@hotmail.com  
**TELEFONE:** 3305-1797  
**CURRÍCULO LATTES:** <http://lattes.cnpq.br/5340780632836450>  
**TITULAÇÃO:** Doutora em Ciência de Alimentos  
**ÁREA DE CONHECIMENTO:** Ciências dos alimentos

**NOME:** Pedro Henrique Campelo Felix  
**EMAIL:** pcampelo.felix@gmail.com  
**TELEFONE:** 3305-1797  
**CURRÍCULO LATTES:** <http://lattes.cnpq.br/8873722325616141>  
**TITULAÇÃO:** Doutor em Ciência dos Alimentos  
**ÁREA DE CONHECIMENTO:** Ciências dos alimentos

**NOME:** Raymundo Leite da Silva Junior  
**EMAIL:** rlsilva@ufam.edu.br  
**TELEFONE:** 3305-1797  
**CURRÍCULO LATTES:** <http://lattes.cnpq.br/5836924477158434>  
**TITULAÇÃO:** Doutor em Agronomia Tropical  
**ÁREA DE CONHECIMENTO:** Engenharia agrícola

**NOME:** Silfran Rogério Marialva Alves  
**EMAIL:** silfranrogerio@ufam.edu.br  
**TELEFONE:** 3305-1797  
**CURRÍCULO LATTES:** <http://lattes.cnpq.br/3940148055929256>  
**TITULAÇÃO:** Doutor em Agronomia Tropical  
**ÁREA DE CONHECIMENTO:** Agronomia tropical

**NOME:** Wenderson Gomes dos Santos  
**EMAIL:** wenderson@ufam.edu.br  
**TELEFONE:** 3305-1797  
**CURRÍCULO LATTES:** <http://lattes.cnpq.br/1279635302372781>  
**TITULAÇÃO:** Doutor em Engenharia de Recursos Naturais da Amazônia  
**ÁREA DE CONHECIMENTO:** Engenharia-Uso e transformação de produtos naturais

## DEPARTAMENTO DE CIÊNCIAS PESQUEIRAS - DEPESCA

**NOME:** Álvaro Carvalho de Lima  
**EMAIL:** alvarocarvalho@ufam.edu.br  
**TELEFONE:** 3305-1797  
**CURRÍCULO LATTES:** <http://lattes.cnpq.br/1943446662108723>  
**TITULAÇÃO:** Doutor em Ecologia  
**ÁREA DE CONHECIMENTO:** Ecologia aquática, manejo pesqueiro

**NOME:** Antonio José Inhamuns da Silva  
**EMAIL:** asilva@ufam.edu.br  
**TELEFONE:** 3305-1797  
**CURRÍCULO LATTES:** <http://lattes.cnpq.br/8446421163947546>  
**TITULAÇÃO:** Doutor em Ciência de Alimentos  
**ÁREA DE CONHECIMENTO:** Ciência de Alimentos

**NOME:** Bruno Adan Sagratzki Cavero  
**EMAIL:** basc@ufam.edu.br  
**TELEFONE:** 3305-1797  
**CURRÍCULO LATTES:** <http://lattes.cnpq.br/1422693210228392>  
**TITULAÇÃO:** Doutor em Biologia de Água Doce e Pesca Interior  
**ÁREA DE CONHECIMENTO:** Biologia de Água Doce e Pesca Interior

**NOME:** Carlos Edwar de Carvalho Freitas  
**EMAIL:** cfreitas@ufam.edu.br  
**TELEFONE:** 3305-1797  
**CURRÍCULO LATTES:** <http://lattes.cnpq.br/4897726772361601>  
**TITULAÇÃO:** Doutor em Ciências da Engenharia Ambiental  
**ÁREA DE CONHECIMENTO:** Ciências da Engenharia Ambiental

**NOME:** Christiane Patrícia Feitosa de Oliveira  
**EMAIL:** chrispfo@gmail.com  
**TELEFONE:** 3305-1797  
**CURRÍCULO LATTES:** <http://lattes.cnpq.br/5903186582080296>  
**TITULAÇÃO:** Doutora em Biotecnologia  
**ÁREA DE CONHECIMENTO:** Biologia de Água Doce e Pesca Interior

**NOME:** Esner Robert Santos Magalhães  
**EMAIL:** esnermagalhaes@gmail.com  
**TELEFONE:** 3305-1797  
**CURRÍCULO LATTES:** <http://lattes.cnpq.br/4408317498318958>  
**TITULAÇÃO:** Doutor em Ciências Pesqueiras nos Trópicos  
**ÁREA DE CONHECIMENTO:** Uso sustentável de recursos pesqueiros tropicais

**NOME:** Flávia Kelly Siqueira de Souza  
**EMAIL:** flaviasouza@ufam.edu.br  
**TELEFONE:** 3305-1797  
**CURRÍCULO LATTES:** <http://lattes.cnpq.br/2223056157069455>  
**TITULAÇÃO:** Doutora em Ciências Pesqueiras nos Trópicos  
**ÁREA DE CONHECIMENTO:** Ecologia de Peixes de água doce e Pesca

**NOME:** Kedma Cristine Yamamoto  
**EMAIL:** kcyamamoto@gmail.com  
**TELEFONE:** 3305-1797  
**CURRÍCULO LATTES:** <http://lattes.cnpq.br/0760543767899807>  
**TITULAÇÃO:** Doutora em Ciências Pesqueiras nos Trópicos  
**ÁREA DE CONHECIMENTO:** Uso sustentável de recursos pesqueiros tropicais

**NOME:** Lucirene Aguiar de Souza  
**EMAIL:** lucirene@ufam.edu.br  
**TELEFONE:** 3305-1797  
**CURRÍCULO LATTES:** <http://lattes.cnpq.br/8881507502583640>  
**TITULAÇÃO:** Doutora em Biologia de Água Doce e Pesca Interior  
**ÁREA DE CONHECIMENTO:** Biologia de Água Doce e Pesca Interior

**NOME:** Maria Anete Leite Rubim  
**EMAIL:** aneturubim@ufam.edu.br  
**TELEFONE:** 3305-1797  
**CURRÍCULO LATTES:** <http://lattes.cnpq.br/7750183114197105>  
**TITULAÇÃO:** Doutora em Ciências Biológicas, Biologia Vegetal  
**ÁREA DE CONHECIMENTO:** Limnologia

**NOME:** Maria Angélica Almeida Corrêa  
**EMAIL:** angelicacorrea2011@gmail.com.br  
**TELEFONE:** 3305-1797  
**CURRÍCULO LATTES:** <http://lattes.cnpq.br/0138584392325009>  
**TITULAÇÃO:** Doutora em Ciências Pesqueiras Nos Trópicos  
**ÁREA DE CONHECIMENTO:** Uso sustentável dos Recursos Pesqueiros Tropicais

**NOME:** Marle Angélica Villacorta Correa  
**EMAIL:** marleangelica@hotmail.com  
**TELEFONE:** 3305-1797  
**CURRÍCULO LATTES:** <http://lattes.cnpq.br/8299591267269630>  
**TITULAÇÃO:** Doutora em Biologia de Água Doce e Pesca Interior  
**ÁREA DE CONHECIMENTO:** Biologia de Água Doce e Pesca Interior

**NOME:** Sanny Maria de Andrade Porto  
**EMAIL:** sanny.porto@yahoo.com.br  
**TELEFONE:** 3305-1797  
**CURRÍCULO LATTES:** <http://lattes.cnpq.br/3316401169833000>  
**TITULAÇÃO:** Doutora em Aquicultura com ênfase em Sanidade de Peixes  
**ÁREA DE CONHECIMENTO:** Aquicultura-Sanidade de Animais Aquáticos

**NOME:** Aline Ellen Duarte de Sousa  
**EMAIL:** aedsousa@gmail.com  
**TELEFONE:** 3305-1797  
**CURRÍCULO LATTES:** <http://lattes.cnpq.br/9791377391663298>  
**TITULAÇÃO:** Doutora em Fisiologia Vegetal  
**ÁREA DE CONHECIMENTO:** Fisiologia e Tecnologia pós colheita de frutos e hortaliças

**NOME:** Angela Maria da Silva Mendes  
**EMAIL:** amendes@ufam.edu.br  
**TELEFONE:** 3305-1797  
**CURRÍCULO LATTES:** <http://lattes.cnpq.br/0494569279970582>  
**TITULAÇÃO:** Doutora em Agronomia Tropical  
**ÁREA DE CONHECIMENTO:** Ciência e Tecnologia de Sementes e Fruticultura.

**NOME:** Ari de Freitas Hidalgo  
**EMAIL:** hidalgo@ufam.edu.br  
**TELEFONE:** 3305-1797  
**CURRÍCULO LATTES:** <http://lattes.cnpq.br/6312594272028342>  
**TITULAÇÃO:** Doutor em Agronomia, Horticultura  
**ÁREA DE CONHECIMENTO:** Plantas medicinais, Amazônia, Adubação orgânica, Medicina popular e Etnobotânica.

**NOME:** Daniel Felipe Oliveira Gentil  
**EMAIL:** dfgentil@ufam.edu.br  
**TELEFONE:** 3305-1797  
**CURRÍCULO LATTES:** <http://lattes.cnpq.br/0029410047077937>  
**TITULAÇÃO:** Doutor em Agronomia, Fitotecnia (Esalq).  
**ÁREA DE CONHECIMENTO:** Fitotecnia

**NOME:** Davi Said Aidar  
**EMAIL:** davisaidair@gmail.com  
**TELEFONE:** 3305-1797  
**CURRÍCULO LATTES:** <http://lattes.cnpq.br/0668458526146517>

**TITULAÇÃO:** Doutor em Entomologia

**ÁREA DE CONHECIMENTO:** Zootecnia, Meliponicultura, Apicultura, Multiplicação e Preservação de abelhas silvestres.

**NOME:** Ernesto Oliveira Serra Pinto

**EMAIL:** epinto@ufam.edu.br

**TELEFONE:** 3305-1797

**CURRÍCULO LATTES:** <http://lattes.cnpq.br/4401375243722846>

**TITULAÇÃO:** Doutor em Agronomia, Horticultura.

**ÁREA DE CONHECIMENTO:** Fruticultura, Propagação de plantas, Manejo/Tratos Culturais e Ciências Ambientais.

**NOME:** Expedita Maria de Oliveira

**EMAIL:** expedita@ufam.edu.br

**TELEFONE:** 3305-1797

**CURRÍCULO LATTES:** <http://lattes.cnpq.br/9706638481693567>

**TITULAÇÃO:** Doutora em Zootecnia, Nutricao e Producao Animal.

**ÁREA DE CONHECIMENTO:** Bovinos, Produção, Categoria animal, Ovinos e Degradabilidade.

**NOME:** Fabio Jacobs Dias

**EMAIL:** jacobdias@ufam.edu.br

**TELEFONE:** 3305-1797

**CURRÍCULO LATTES:** <http://lattes.cnpq.br/3329391536731357>

**TITULAÇÃO:** Doutor em Zootecnia

**ÁREA DE CONHECIMENTO:** Composição químico-bromatológica de silagens, Perdas de matéria seca na ensilagem e Nutrição de ruminantes utilizando volumosos conservados.

**NOME:** Gilberto Régis Pereira de Moraes

**EMAIL:** beto\_sulrep@hotmail.com

**TELEFONE:** 3305-1797

**CURRÍCULO LATTES:** <http://lattes.cnpq.br/8965970285362978>

**TITULAÇÃO:** Mestre em Ciências de Alimentos (atualizado em 06/02/2019)

**ÁREA DE CONHECIMENTO:** Ciências de Alimentos

**NOME:** Janaina Paolucci Sales de Lima

**EMAIL:** paolucci@ufam.edu.br

**TELEFONE:** 3305-1797

**CURRÍCULO LATTES:** <http://lattes.cnpq.br/1326791226701780>

**TITULAÇÃO:** Doutor em Biotecnologia

**ÁREA DE CONHECIMENTO:** Investigação de metabólitos secundários bioativos de interesse medicinal e agrônômico.

**NOME:** Joel Lima da Silva Júnior

**EMAIL:** joel@ufam.edu.br

**TELEFONE:** 3305-1797

**CURRÍCULO LATTES:** <http://lattes.cnpq.br/3705397005034932>

**TITULAÇÃO:** Doutor em Ciências Pesqueiras Nos Trópicos

**ÁREA DE CONHECIMENTO:** Microbiologia e Parasitologia Veterinária, Avicultura, Tecnologia de Produtos de Origem Animal e Tecnologia do Pescado, Conservação de Alimentos, Higiene e Profilaxia Animal, Higiene de Plantas Industriais de Pescado e Segurança Alimentar.

**NOME:** José Ferreira da Silva

**EMAIL:** ufamferreira@gmail.com

**TELEFONE:** 3305-1797

**CURRÍCULO LATTES:** <http://lattes.cnpq.br/6743398584430642>

**TITULAÇÃO:** Doutor em Botânica

**ÁREA DE CONHECIMENTO:** Guarana, Citros, Seletividade de plantas a Herbicidas.

**NOME:** Kaliane Nascimento de Oliveira

**EMAIL:** kalyoliveira@hotmail.com

**TELEFONE:** 3305-1797

**CURRÍCULO LATTES:** <http://lattes.cnpq.br/1706133762286758>

**TITULAÇÃO:** Doutora em Zootecnia

**ÁREA DE CONHECIMENTO:** Melhoramento Animal; Bioclimatologia e Produção Animal, Experimentação Zootécnica e Bioestatística.

**NOME:** Luciana Souza da Aguiar e Souza

**EMAIL:** lucisouza@ufam.edu.br

**TELEFONE:** 3305-1797

**CURRÍCULO LATTES:** <http://lattes.cnpq.br/9973992188425815>

**TITULAÇÃO:** Doutora em Biotecnologia

**ÁREA DE CONHECIMENTO:** Amazônia, plantas daninhas, manejo de plantas daninhas em pastagens, plantas tóxicas em pastagens, forragicultura, composição florística e controle químico.

**NOME:** Maria Teresa Gomes Lopes

**EMAIL:** mtglopes@ufam.edu.br

**TELEFONE:** 3305-1797

**CURRÍCULO LATTES:** <http://lattes.cnpq.br/9307727443790246>

**TITULAÇÃO:** Doutora em Agronomia, Genética e Melhoramento de Plantas.

**ÁREA DE CONHECIMENTO:** Genética vegetal, melhoramento de plantas, domesticação de plantas, conservação genética de espécies amazônicas e genética quantitativa

**NOME:** Paulo Cesar Machado Andrade

**EMAIL:** pauloandradea@ufam.edu.br

**TELEFONE:** 3305-1797

**CURRÍCULO LATTES:** <http://lattes.cnpq.br/0642010620400586>

**TITULAÇÃO:** Doutor em Biologia de Água Doce e Pesca Interior

**ÁREA DE CONHECIMENTO:** Criação e manejo de animais, conservação de fauna por comunidades e levantamentos faunísticos.

**NOME:** Roseana Pinto Martins de Oliveira

**EMAIL:** roseane@ufam.edu.br

**TELEFONE:** 3305-1797

**CURRÍCULO LATTES:** <http://lattes.cnpq.br/686373355530243>

**TITULAÇÃO:** Doutora em Ciência Animal

**ÁREA DE CONHECIMENTO:** Desenvolvimento e fortalecimento da ovinocaprinocultura no Amazonas, extratos vegetais como vermífugos alternativos para animais, eficiência reprodutiva, perfil metabólico, biologia molecular ligado a reprodução animal, comportamento reprodutivo. Alimentos alternativos para Animais Silvestres, alimentos alternativos para animais na Amazônia, gestão ambiental, segurança alimentar, sustentabilidade ambiental, manejo e resgate de fauna silvestre.

**NOME:** Sonia Maria Figueiredo Albertino

**EMAIL:** sonia.albertino@gmail.com

**TELEFONE:** 3305-1797

**CURRÍCULO LATTES:** <http://lattes.cnpq.br/3061681151597858>

**TITULAÇÃO:** Doutora em Agronomia Tropical.

**ÁREA DE CONHECIMENTO:** Biologia de Plantas daninhas, manejo de cultivos tropicais, guaranazeiro, cultivos anuais, produção de mudas.

## DEPARTAMENTO DE CIÊNCIAS FUNDAMENTAIS E DESENVOLVIMENTO AGRÍCOLA - DCFDA

**NOME:** Adolfo Jose da Mota

**EMAIL:** adolfo.mot@gmail.com

**TELEFONE:** 3305-1797

**CURRÍCULO LATTES:** <http://lattes.cnpq.br/2931501267284226>

**TITULAÇÃO:** Doutor em Biologia, Genética.

**ÁREA DE CONHECIMENTO:** Biotecnologia; Genética, com ênfase em Genética de Micro-organismos e Genética Molecular Humana.

**NOME:** Agno Nonato Serrão Acioli

**EMAIL:** acioli@ufam.edu.br

**TELEFONE:** 3305-1797

**CURRÍCULO LATTES:** <http://lattes.cnpq.br/7471616103035356>

**TITULAÇÃO:** Doutor em Ciências Biológicas, Entomologia

**ÁREA DE CONHECIMENTO:** Ecologia e Taxonomia de Cupins sem Soldados

**NOME:** Albejamere Pereira de Castro

**EMAIL:** albejamere@yahoo.com.br

**TELEFONE:** 3305-1797

**CURRÍCULO LATTES:** <http://lattes.cnpq.br/7373400040002200>

**TITULAÇÃO:** Doutor em Agronomia Tropical

**ÁREA DE CONHECIMENTO:** Agroflorestais, produção vegetal, etnoconhecimento, agroecologia, extensão e comunicação rural.



**NOME:** Antonia Queiroz Lima de Souza

**EMAIL:** antoniaqlsouza@gmail.com

**TELEFONE:** 3305-1797

**CURRÍCULO LATTES:** <http://lattes.cnpq.br/8499987875894209>

**TITULAÇÃO:** Doutora em Genética Evolutiva e Biologia Molecular

**ÁREA DE CONHECIMENTO:** Biologia Molecular, Biodiversidade de Fungos endofíticos, Ensaios biológicos, Biotecnologia e Prospecção Química de Moléculas Bioativas e/ou Metabólitos de Origem Microbiana.

**NOME:** Ayrton Luiz Urizzi Martins

**EMAIL:** ayrton@ufam.edu.br

**TELEFONE:** 3305-1797

**CURRÍCULO LATTES:** <http://lattes.cnpq.br/6561982851817328>

**TITULAÇÃO:** Doutor em Ciências do Ambiente e Sustentabilidade na Amazônia

**ÁREA DE CONHECIMENTO:** Conservação da agrobiodiversidade, agroecossistemas familiares, política e desenvolvimento rural e etnoecologia.

**NOME:** Cloves Farias Pereira

**EMAIL:** cloves.canarana@gmail.com

**TELEFONE:** 3305-1797

**CURRÍCULO LATTES:** <http://lattes.cnpq.br/2044866546851722>

**TITULAÇÃO:** Doutor em Antropologia Social

**ÁREA DE CONHECIMENTO:** Antropologia Social

**NOME:** Fernanda Fátima Caniato

**EMAIL:** fernanda\_f\_caniato@ufam.edu.br

**TELEFONE:** 3305-1797

**CURRÍCULO LATTES:** <http://lattes.cnpq.br/2412479550868548>

**TITULAÇÃO:** Doutora em Genética e Melhoramento

**ÁREA DE CONHECIMENTO:** Diversidade Genética, Estatística, data mining e Bioinformática.

**NOME:** Francimara Souza da Costa

**EMAIL:** francimaracosta@yahoo.com.br

**TELEFONE:** 3305-1797

**CURRÍCULO LATTES:** <http://lattes.cnpq.br/2985800764048067>

**TITULAÇÃO:** Doutora em Ciências Socioambientais

**ÁREA DE CONHECIMENTO:** Ciências Socioambientais

**NOME:** Francimar de Araujo Mamed

**EMAIL:** francimarmamed@gmail.com

**TELEFONE:** 3305-1797

**TITULAÇÃO:** Mestre em Economia Rural

**ÁREA DE CONHECIMENTO:** Economia Rural

**NOME:** Henrique dos Santos Pereira

**EMAIL:** hpereira@ufam.edu.br

**TELEFONE:** 3305-1797

**CURRÍCULO LATTES:** <http://lattes.cnpq.br/1352117560279931>

**TITULAÇÃO:** Doutor em Ecologia

**ÁREA DE CONHECIMENTO:** Políticas ambientais, gestão de áreas protegidas, sistema tradicionais de produção e de manejo de recursos de uso coletivo, adaptação de comunidades locais à mudança do clima.

**NOME:** Jânia Lília da Silva Bentes

**EMAIL:** jibentes@ufam.edu.br

**TELEFONE:** 3305-1797

**CURRÍCULO LATTES:** <http://lattes.cnpq.br/2285042685296081>

**TITULAÇÃO:** Doutora em Fitopatologia

**ÁREA DE CONHECIMENTO:** Manejo de doenças

**NOME:** José Odair Pereira

**EMAIL:** jodair@ufam.edu.br

**TELEFONE:** 3305-1797

**CURRÍCULO LATTES:** <http://lattes.cnpq.br/5559640659851194>

**TITULAÇÃO:** Doutor em Agronomia, Genética e Melhoramento de Plantas

**ÁREA DE CONHECIMENTO:** Fungos endofíticos, bactérias endofíticas, genética de microrganismos, interações planta microrganismos, produtos bioativos de origem microbiana e genômica.

**NOME:** Jozane Lima Santiago

**EMAIL:** jozane@ufam.edu.br

**TELEFONE:** 3305-1797

**CURRÍCULO LATTES:** <http://lattes.cnpq.br/2247173263656567>

**TITULAÇÃO:** Doutora em Ciências do Ambiente e sustentabilidade na Amazônia

**ÁREA DE CONHECIMENTO:** Agricultura familiar, agroecologia, comunidades amazônicas, agroecologia, feiras, cooperativismo.

**NOME:** Luiz Carlos da Silva

**EMAIL:** luiz\_silva03@yahoo.com.br

**TELEFONE:** 3305-1797

**CURRÍCULO LATTES:** <http://lattes.cnpq.br/1845379911717683>

**TITULAÇÃO:** Doutor em Física Ambiental: Interação Biosfera-Atmosfera

**ÁREA DE CONHECIMENTO:** Interação Biosfera-Atmosfera

**NOME:** Maria Silvia de Mendonça Queiroz

**EMAIL:** msilvia@ufam.edu.br

**TELEFONE:** 3305-1797

**CURRÍCULO LATTES:** <http://lattes.cnpq.br/1415829908591701>

**TITULAÇÃO:** Doutora em Ciências Biológicas, Botânica.

**ÁREA DE CONHECIMENTO:** Estudo de Palmeiras e Plantas Medicinais

**NOME:** Marília Gabriela Gondim Rezende

**EMAIL:** mariliageoufam@gmail.com

**TELEFONE:** 3305-1797

**CURRÍCULO LATTES:** <http://lattes.cnpq.br/4449108765997603>

**TITULAÇÃO:** Doutora em Ciências do Ambiente e Sustentabilidade na Amazônia  
**ÁREA DE CONHECIMENTO:** Governança Ambiental, Gestão Territorial, Conflitos, Unidades de Conservação, Sociologia Rural, e Protocolos Comunitários.

**NOME:** Neliton Marques da Silva

**EMAIL:** nmerinato@gmail.com

**TELEFONE:** 3305-1797

**CURRÍCULO LATTES:** <http://lattes.cnpq.br/2951411669963459>

**TITULAÇÃO:** Doutor em Entomologia

**ÁREA DE CONHECIMENTO:** Entomologia Agrícola e Gestão Ambiental

**NOME:** Pedro de Queiroz Costa Neto

**EMAIL:** senaneto16@yahoo.com.br

**TELEFONE:** 3305-1797

**CURRÍCULO LATTES:** <http://lattes.cnpq.br/9441888603413825>

**TITULAÇÃO:** Doutor em Biotecnologia

**ÁREA DE CONHECIMENTO:** Fungos endofíticos, Paullinia cupana var. sorbilis, AFLP, Biotecnologia, Fungos patogênicos e Colletotrichum.

**NOME:** Therezinha de Jesus Pinto Fraxe

**EMAIL:** tecafraxe@uol.com.br

**TELEFONE:** 3305-1797

**CURRÍCULO LATTES:** <http://lattes.cnpq.br/1464615574272190>

**TITULAÇÃO:** Doutora em Sociologia

**ÁREA DE CONHECIMENTO:** agricultura familiar, sustentabilidade, campesinato, sistemas agroflorestais e várzea amazônica.



# UNIDADES DE PESQUISA SETOR SUL

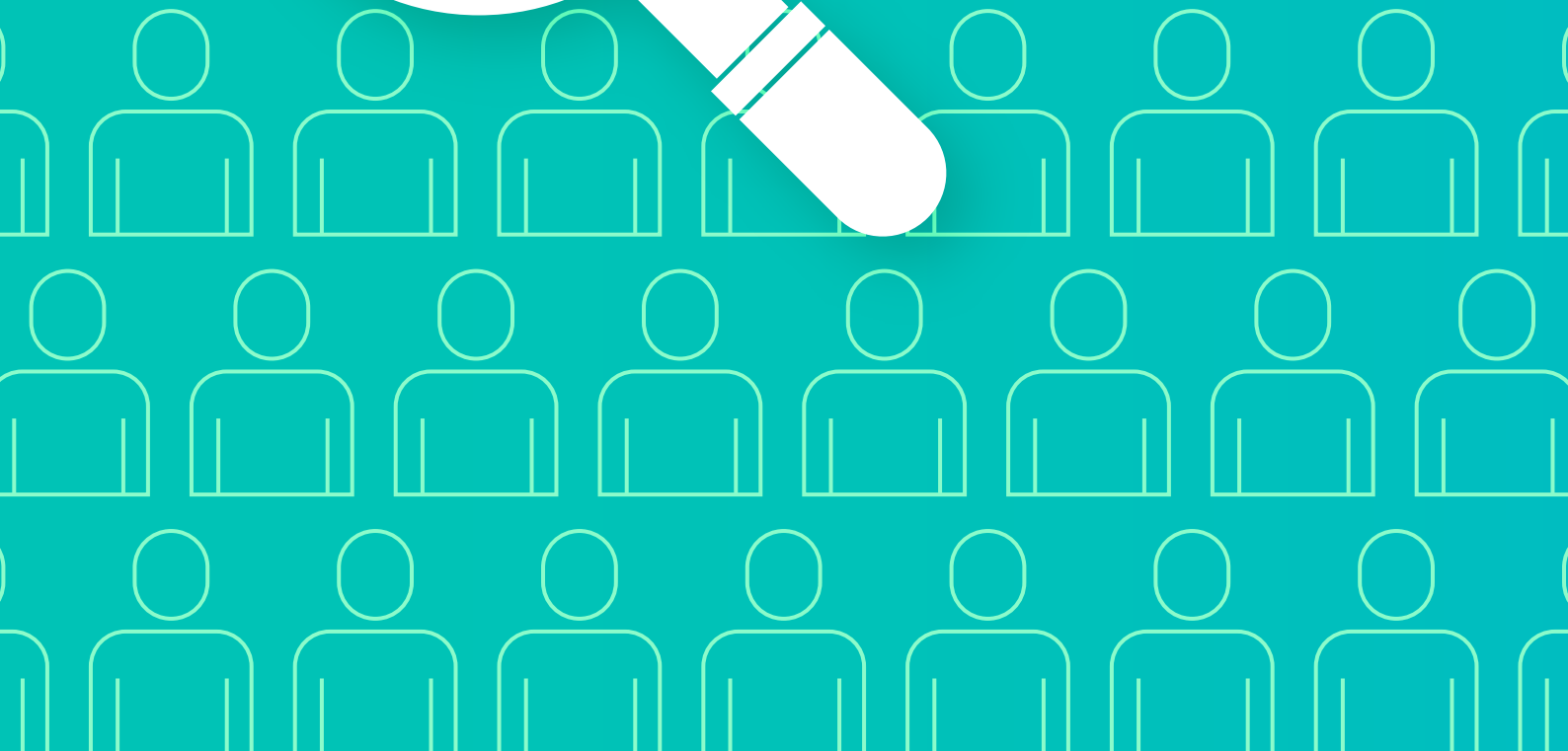

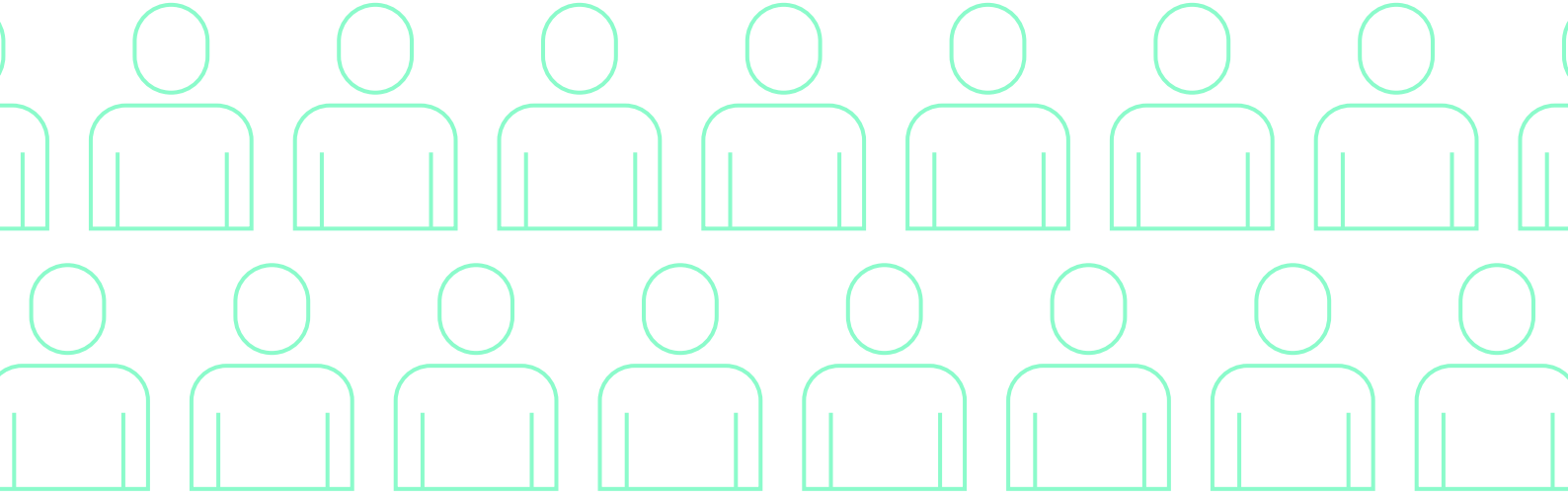

## Centro de Pesquisa e Produção de Medicamentos do Amazonas - CEPRAM

**TELEFONE:** (92)3305-4237

**DIRETORA:** Aline Marinho Picanço - (92) 3305-4237 / E-mail: neilasp@ufam.edu.br

## Centro de Apoio Multidisciplinar - CAM

**DIRETOR:** Prof. Dr. Afonso Duarte Leão de Souza

**E-MAIL:** souzadq@gmail.com; souzadq@ufam.edu.br; secretariacam@ufam.edu.br

**PÁGINA WEB:** <https://cam.ufam.edu.br>

**LOCALIZAÇÃO:** Setor Sul, bloco M.

### **DIVISÃO DE BIOTECNOLOGIA – DBIOTEC**

**CHEFE:** Profa. Dra. Sônia Maria da Silva Carvalho

**E-MAIL:** sscarvalho1@hotmail.com; sscarvalho1@ufam.edu.br

**E-MAIL:** secretariadbitec@ufam.edu.br

**LOCALIZAÇÃO:** Setor Sul, bloco M e G.

### **LABORATÓRIOS DE PESQUISA:**

#### **Laboratório de Tecnologias de DNA - LAB-TECDNA**

Enedina Nogueira de Assunção - dinanog@ufam.edu.br

Carmem Lúcia Moura Machado - carlucm@ufam.edu.br

#### **Laboratório de Genômica - LAB-GEN**

Edmar Vaz de Andrade - edandrade2003@yahoo.com.br

Enedina Nogueira de Assunção - dinanog@ufam.edu.br

**Laboratório de Purificação de Biomoléculas - LAB-PURBIO**

Isabelle Bezerra Cordeiro: isabelle.cordeiro@gmail.com

Júlio Nino de Souza Neto - ninobio@ufam.edu.br

**Laboratório de Microbiologia Industrial - LAB-MICROIND**

Edson Júnior do Carmo - edsonjuniorbio@yahoo.com.br

Paulo Abraão Cavalcante Maranhão - pauloacm54@gmail.com

**Laboratório de Fermentação - LAB-FERM**

Júlio Nino de Souza Neto - ninobio@ufam.edu.br

Edson Júnior do Carmo - edsonjuniorbio@yahoo.com.br

**Laboratório de Biologia Sintética - LAB-BIOSIN**

Lorena Naciff Marçal - lorenanacif@yahoo.com.br

Júlio Nino de Souza Neto - pauloacm54@gmail.com

**Laboratório de Diagnóstico Molecular – LAB-DOGMA**

Sônia Maria da Silva Carvalho - sscarvalho1@hotmail.com

Spartaco Astolfi Filho - spartaco.biotec@gmail.com

**Laboratório de Bioinformática - LAB-BIOINFO**

Spartaco Astolfi Filho - spartaco.biotec@gmail.com

**Laboratório Didático - LAB-DIDAT**

Paulo Abraão Cavalcante Maranhão - pauloacm54@gmail.com

**Laboratório de Biotecnologia - LAB. BIOTEC**

Sônia Maria da Silva Carvalho - sscarvalho1@hotmail.com

Spartaco Astolfi Filho - spartaco.biotec@gmail.com

**Laboratório de Síntese de Nanomateriais e Nanoscopia – LNSN**

Henrique Duarte Fonseca Filho - hddfilho@ufam.edu.br

Içamira Costa Nogueira - isamiracosta@gmail.com

## Centro de Ciências do Ambiente

**E-MAIL:** secretariacca@ufam.edu.br

**TELEFONE:** (92) 3305-4000 / Ramal - 4067

**DIVISÃO DE ESTUDOS E ANÁLISES AMBIENTAIS – DEAA**

Prof. Msc. Rodrigo Couto Alves

## **DIVISÃO DE GESTÃO AMBIENTAL – DGA**

Prof. Dr<sup>a</sup> Silvana Heloísa Ferreira Cruz

### **Programa de Pós-Graduação em Ciências do Ambiente e Sustentabilidade na Amazônia**

ppgcasasecretaria@ufam.edu.br

Linhas de pesquisa: Conservação dos Recursos Naturais e Dinâmicas Socioambientais

Teses e Dissertações: <https://www.ppgcasa.ufam.edu.br/teses.html>; <https://www.ppgcasa.ufam.edu.br/dissertacoes.html>

### **Programa de Pós-Graduação em Rede Nacional Para Ensino das Ciências Ambientais**

(92) 3305-4068; profciamb@ufam.edu.br

Linhas de atuação: Ambiente e Sociedade; Recursos naturais e tecnologia.

## **Instituto de Ciências Biológicas – ICB**

**E-MAIL:** icb@ufam.edu.br / icb.ufam@gmail.com

**TELEFONE:** (92) 3305-1181 / Ramais 2380/2381/2383

### **LABORATÓRIOS DO DEPARTAMENTO DE BIOLOGIA:**

**E-MAIL:** deptobiologia@ufam.edu.br

#### **Laboratório de Sistemática de Insetos**

Fabio Siqueira Pitaluga de Godoi - fabiogodoi@ufam.edu.br

#### **Laboratório de Ecologia de Comunidades (LABCOM)**

Fabricio Begiatto Baccaro - baccaro@ufam.edu.br

#### **Laboratório Didático de Zoologia**

Juliana de Souza Araújo - juliana\_araujo@ufam.edu.br

#### **Laboratório Científico de Zoologia**

Juliana de Souza Araújo - juliana\_araujo@ufam.edu.br

#### **Laboratório de Taxonomia e Ecologia de Invertebrados Terrestres**

Juliana de Souza Araujo - juliana\_araujo@ufam.edu.br

#### **Laboratório de Taxonomia Ecologia de Anfíbios e Répteis**

deptobiologia@ufam.edu.br

#### **Laboratório de Manejo de Fauna**

Ronis Silveira - ronis@ufam.edu.br



**Laboratório de Ixodologia**

Sergio Luis Gianizella - slgiani@ufam.edu.br

**Laboratório de Cultura de Tecido de Plantas (LACTPLAN)**

Eduardo Ossamu. Nagao - eonagao@ufam.edu.br

Eva Maria Alves Cavalcante Atroch - eatroch@ufam.edu.br

**Laboratório de Anatomia Vegetal (LAV)**

Maria Gracimar Pacheco Araujo - mgaraujo@ufam.edu.br

**Laboratório de Ilustração Biológica (LIBio)**

Maria Gracimar Pacheco Araujo – mgaraujo@ufam.edu.br

**Laboratório de Taxonomia Vegetal (TAXANGIO)**

Veridiana Vizoni Scudeller – vscudeller@ufam.edu.br

**Laboratórios Didáticos de Botânica 01**

Waldemar Loureiro Belota Filho - w.belota@hotmail.com

**Laboratórios Didáticos de Botânica 02**

Jefferson da Cruz - jcruz@ufam.edu.br

**Laboratório de Biogeografia e Ecologia de Aves**

Sergio Henrique Borges - shborges9@gmail.com

**Laboratório de Ecologia Aquática e Biodiversidade (ECOBIO)**

Edinbergh Caldas de Oliveira – eoliveira@ufam.edu.br

**Laboratório de Ecologia Terrestre (LET)**

Thierry Ray Jehcen Gasnier - tgasnier@ufam.edu.br

Andrea Viviana Waichman - awaichman@ufam.edu.br

**Laboratório de Ecotoxicologia (LECOTOX)**

Thierry Ray Jehcen Gasnier - tgasnier@ufam.edu.br

Andrea Viviana Waichman - awaichman@ufam.edu.br

**Laboratório de Biologia da Conservação (LABICO)**

Marcelo Gordo - mgordo@ufam.edu.br

Cíntia Cornelius Frische - cintiacornelius@ufam.edu.br

**Laboratório de Meio ambiente, Educação e sustentabilidade (LABMES)**

Elizandra Rego de Vasconcelos – elizandravasconcelos@ufam.edu.br

**Laboratório de Pesquisa em Ensino de Ciências e Biologia (LAPECBIO)**

Welton Yudi Oda – yoda@ufam.edu.br

**Laboratório de Prática de Ensino de Ciências (LAPENCI)**

Aldeniza Cardoso de Lima – aldenizalima@ufam.edu.br

**Laboratório de Informática em Ensino de Ciências (LIEC)**

Saulo César Seiffert Santos – sauloseiffert@ufam.edu.br

Thierry Ray Jehlen Gasnier - trjgasnier@gmail.com

**Laboratório de Ensino Pesquisa e Extensão (LEPEX)**

Irlane Maia de Oliveira - irlanemaia@ufam.edu.br

**Laboratório Didático de Educação a Distância – EaD Biologia/ICB**

Yêda Maria Boaventura Corrêa Arruda – yedaarruda@ufam.edu.br

**LABORATÓRIOS DO DEPARTAMENTO DE GENÉTICA:**

**E-MAIL:** dgen@ufam.edu.br

**Laboratório Didático I (LDG1)**

Diego Sotero de Barros Pinangé

**Laboratório Didático II (LDG2)**

Edmar Vaz de Andrade

**Laboratório de Análises Genômicas e Evolutivas (LAGEE)**

Tomas Hrbek

**Laboratório de Processamento de Dados Genéticos (LaPD)**

Tomas Hrbek

**Laboratório de Biologia Molecular (BIOMOL)**

Carlos Gustavo Nunes da Silva

**Laboratório de Proteômica (LAPROT)**

Edmar Vaz de Andrade

**Laboratório de Citogenômica Animal (LACA)**

Josiane Baccharin Traldi

**Laboratório de Evolução Aplicada (LEA)**

Doriane Picanço Rodrigues

**Laboratório de Evolução e Genética Animal (LEGAL)**

Webpage: <http://www.evoamazon.net>

Izeni Pires Farias

**Laboratório de Sequenciamento de DNA (LABSEQ)**

Izeni Pires Farias

**Laboratório de Genética e Microorganismos (LAGEM)**

Italo Thiago Silveira Rocha Matos

**LABORATÓRIOS DO DEPARTAMENTO DE MORFOLOGIA:**

**E-MAIL:** morfologia\_ufam@hotmail.com

**TELEFONE:** (92) 3305-4277

**Laboratório Didático de Biologia Celular e Microscopia**

Helenires Queiroz de Souza

**Laboratório de Pesquisa em Microbiologia**

Adriana Dantas Gonzaga de Freitas

**Laboratório de Morfologia Funcional**

Wallice Luiz Paxiúba Duncan

**Laboratório de Morfologia Quantitativa**

Oscar Tadeu Ferreira da Costa

**Laboratório Multidisciplinar de Morfologia**

Cleverson Agner Ramos e Maria do Carmo Queiroz Fialho

**Laboratório de Pesquisas em Biologia do Desenvolvimento**

Profa. Grazyelle Sebenski da Silva e Profa. Maria Inês Braga de Oliveira

**Laboratório Didático de Biologia do Desenvolvimento**

Lúcia Tereza Tapajós Makarem

**Laboratório de Histologia Funcional e Laboratório Didático de Histologia e Microscopia**

José Fernando Marques Barcellos e Grazyelle Sebenski da Silva

**Núcleo de Atividades Integradas – NAI**

José Fernando Marques Barcellos e Prof. Bruno Tavares Mendes

**Laboratório de Anatomia Humana Topográfica I**

Kleber Prado Liberal Rodrigues e vice-coordenador: prof Allan Mazzari

**Laboratório de Anatomia Humana Topográfica II**

Quelly Christina França Alves Schiave

**Laboratório de Anatomia Comparada e Neuroanatomia**

Alan Mazzari

**Laboratório de Morfologia Humana e Comparada**

Marcela dos Santos Magalhães

**Laboratório de Fundamentos de Anatomia**

Silvânia da Conceição Furtado

## **LABORATÓRIOS DO DEPARTAMENTO DE PARASITOLOGIA:**

### **Laboratório de Controle de Qualidade Microbiana (LCQM)**

Takeshi Matsuura

### **Laboratório de Microbiologia Aplicada (LaMAp)**

Kirley Michelly Marques da Silva

### **Laboratório Didático de Micologia**

Maria Ivone Lopes da Silva

### **Laboratório de Lavagem e Esterilização de Micologia**

Maria Ivone Lopes da Silva

### **Laboratório de Micologia Fungos Aquáticos**

Maria Ivone Lopes da Silva

### **Laboratório Didático I de Parasitologia**

Ana Lúcia Silva Gomes

### **Laboratório de Parasitologia de Animais Aquáticos – LAPP**

Ana Lúcia Silva Gomes

### **Laboratório Úmido: Genética, Parasitologia e Morfologia**

Ana Lúcia Silva Gomes

### **Laboratório Didático II de Parasitologia**

Maria Linda Flora de N. Benetton

### **Laboratório de Doenças Infecciosas e Parasitárias**

Maria Linda Flora de N. Benetton

### **Laboratório Didático de Imunologia**

Aya Sadahiro

### **Laboratório de Imunologia Molecular**

Aya Sadahiro

### **Laboratório de Parasitologia Animal**

Maria Ermelinda do Espírito Santo Oliveira (professora aposentada do Depto. de Parasitologia)

### **Laboratório de Apoio e Acervo Técnico**

Ruth Maria Alencar

### **Laboratório de Microbiologia Ambiental**

José Renato Pereira Cavallazzi

**Laboratório de Genética Bacteriana**

Jean Charles da Cunha Peixoto

**Laboratório de Micologia Básica e Aplicada**

Sônia Maria da Silva Carvalho

**Laboratório de Micologia Industrial e Médica**

Maria Francisca Simas Teixeira

**Coleção de Culturas DPUA (Micoteca DPUA)**

Maria Francisca Simas Teixeira

**Herbário Micológico**

Maria Francisca Simas Teixeira

**Laboratório de Imunologia Celular**

Adriana Malheiro Alle Marie

**Laboratório de Imunologia de Animais Aquáticos**

Andréa Belém Costa

**Laboratório de Imunoquímica**

Maria Cristina dos Santos e Antonio Luiz Ribeiro Boechat Lopes

## Faculdade de Ciências Agrárias – FCA

**TELEFONE:** (92) 3305-1181 / Ramais 1797/1798

**GRUPOS DE PESQUISA:****Núcleo de Socioeconomia – NUSEC**

**Email:** nusec.ufam@gmail.com

**Líder:** Profa. Jozane Lima Santiago

**Área:** Ciências Agrárias

**Website:** <https://www.nusec.ufam.edu.br/>

**Núcleo de Etnoecologia na Amazônia Brasileira - NETNO**

**Telefone:** 3305-1181 / Ramal 1797

**Email:** snoda@ufam.edu.br

**Líder:** Prof. Ayrton Luiz Urizzi Martins (92) 99115-8632

**Área:** Ciências Agrárias

**Centro de Sementes Nativas do Amazonas - CSNAM**

**Telefone:** 3305-1181 / Ramal 4131;

**Email:** csnam@ufam.edu.br

**Líder:** Manuel de Jesus Vieira Lima Junior

**Área:** Ciências Agrárias

**Núcleo de Segurança de Alimentos e Nutricional – NUSAN**

**Líder:** Prof. Carlos Victor Lamarão Pereira

**LABORATÓRIOS DE PESQUISA:****Laboratório Incêndios Florestais**

**Coordenador:** Prof. Luiz Joaquim Bacelar de Souza

**Laboratório Análise Sensorial de Alimentos**

**Coordenador:** Prof. Francisco Adilson dos Santos Hara

**Laboratório Ecologia Florestal e Conservação da Biodiversidade**

**Coordenador:** Prof. Julio César Rodriguez Tello

**Laboratório Exploração Florestal**

**Coordenador:** Prof. Alberto Carlos Martins Pinto

**Laboratório Propagação de Plantas**

**Coordenador:** Prof. Ernesto Oliveira Serra Pinto

**Laboratório Tec. Pesca e Navegação**

**Coordenador:** Prof. Lucirene Aguiar de Souza

**Laboratório Economia e Adm. Pesqueira**

**Coordenador:** Prof. Maria Angélica de Almeida Córrea

**Laboratório Recursos Hídricos**

**Coordenador:** Prof. Sílfran Rogério Marialva Alves

**Laboratório Análise de Plantas**

**Coordenador:** Prof. José Zilton Lopes dos Santos

**Laboratório Bioenergia**

**Coordenador:** Profa. Eyde Cristianne Saraiva Bonatto

**Laboratório de Engenharia Aquícola**

**Coordenador:** Prof. Esner Robert Santos Magalhães

**Laboratório de Limnologia**

**Coordenador:** Prof. Maria Anete Leite Rubim

**Laboratório de Silvicultura**

**Coordenador:** Prof. Marciel José Ferreira

**Laboratório de Solos**

**Coordenador:** Prof. Bruno Fernando Faria Pereira

**Laboratório de Ciência das Plantas Daninhas**

**Coordenador:** Prof. José Ferreira da Silva

**Laboratório Multitemático**

**Coordenador:** Prof. Henrique dos Santos Pereira

**Laboratório Estruturas e Secagem**

**Coordenador:** Prof. Fernando Cardoso Lucas Filho

**Laboratório de Avaliações e Perícias Rurais/Ambientais**

**Coordenador:** Profa. Marcileia Couteiro Lopes

**Laboratório Gestão Florestal/Ambiental**

**Coordenador:** Profa. Rosana Barbosa de Castro Lopes

**Laboratório Geotecnologia**

**Coordenador:** Prof. André Luiz Alencar de Mendonça

**Laboratório Forragicultura**

**Coordenador:** Prof. Fábio Jacobs Dias

**Laboratório Inovação Tec. em Aquicultura**

**Coordenador:** Prof. Bruno Adam Sagratzki Cavero

**Laboratório de Agrimensura**

**Coordenador:** Prof. Marco Antônio de Freitas Mendonça

**Laboratório Agroclimatologia**

**Coordenador:** Prof. Eronildo Braga Bezerra

**Laboratório de Microbiologia e Fitopatol.**

**Coordenador:** Profa. Jânia Lília da Silva Bentes Lima

**Laboratório Nutrição Animal**

**Coordenador:** Profa. Expedita Maria de Oliveira Pereira

**Laboratório Genética de Plantas**

**Coordenador:** Profa. Maria Teresa Gomes Lopes

**Laboratório Físio. Biotec/Saúde Animais**

**Coordenador:** Profa. Christiane Patricia Feitosa de Oliveira



**Laboratório de Microbiologia e Parasitologia Animal**

**Coordenador:** Prof. Joel Lima da Silva Junior

**Laboratório Princp. Bio Orig. Microbiana**

**Coordenador:** Prof. Pedro de Queiroz Costa Neto

**Laboratório Microscopia**

**Coordenador:** Porfa. Jânia Lília da Silva Bentes Lima

**Laboratório Análise de Alimentos**

**Coordenador:** Profa. Maristela Martins Pereira

**Laboratório Processos de Separação**

**Coordenador:** Prof. Anderson Mathias Pereira

**Laboratório Modelagem e Simulação**

**Coordenador:** prof. João Fernando Alves Costa

**Laboratório Termodinâmica Aplicada**

**Coordenador:** Prof. Wenderson Gomes dos Santos

**Laboratório Tec. Produtos Agrícolas**

**Coordenador:** Prof. Carlos Victor Lamarão Pereira

**Laboratório de Microbiologia de Alimentos**

**Coordenador:** Profa. Antonia Queiroz Lima de Souza

**Laboratório de Esterilização**

**Coordenador:** Prof. Pedro de Queiroz Costa Neto

**Laboratório de Biodegradação**

**Coordenador:** Prof. Adolfo José da Mota

**Laboratório de Informática**

**Coordenador:** Profa. Narrúbia Oliveira de Almeida

**Laboratório de Preservação da Madeira**

**Coordenador:** Profa. Norma Cecilia Rodriguez Bustamante

**Laboratório Botânica Agroflorestal - LABAF**

**Coordenador:** Profa. Maria Sílvia de Mendonça Queiroz

**Laboratório de Tecnologia de Sementes 1**

**Coordenador:** Prof. Angela Maria da Silva Mendes

**Laboratório Sementes 2**

**Coordenador:** Prof. Manuel de Jesus Vieira Lima Júnior

**Laboratório Tecnologia do Pescado**

**Coordenador:** Prof. Antônio José Inhamuns

**Laboratório Tecnologia do Pescado 2**

**Coordenador:** Prof. Antônio José Inhamuns

**Laboratório Arvorelab**

**Coordenador:** Prof. Ulisses Silva da Cunha

**Laboratório de Hidráulica**

**Coordenador:** Profa. Edivânia dos Santos Schropfer

**Laboratório Ictiologia**

**Coordenador:** Prof. Kedma Cristine Yamamoto

**Laboratório Ictiologia 2**

**Coordenador:** Prof. Kedma Cristine Yamamoto

**Laboratório Plantas Industriais e Medicinais**

**Coordenador:** Prof. Ari de Freitas Hidalgo

**Laboratório Anatomia da Madeira**

**Coordenador:** Prof. Francisco Tarcísio Moraes Mady

**Laboratório Genese e Mineralogia do Solo**

**Coordenador:** Prof. Hedinaldo Narciso Lima

**Laboratório Fertilidade do Solo e Nutrição**

**Coordenador:** Prof. José Rafael Méndez Baldeón

**Laboratório Matéria Prima Aquícola**

**Laboratório de Fisiologia e Anatomia Animal**

**Coordenador:** Profa. Roseane Pinto Martins de Oliveira

**Laboratório de Entomologia Agrícola**

**Coordenador:** Prof. Neliton Marques da Silva

**Laboratório de Aquicultura**

**Coordenador:** Prof. Marle Angélica Villacorta Côrrea

**Laboratório de Ecologia Pesqueira**

**Coordenador:** Prof. Flávia Kelly Siqueira de Souza

**Laboratório de Abelhas - LABEL**

**Coordenador:** Prof. Davi Said Aidar

**Laboratório de Animais Silvestres**

**Coordenador:** Prof. Paulo César Machado de Andrade

**Laboratório de Tecnologia de Produto**

**Coordenador:** Profa. Aline Ellen Duarte de Sousa

**Laboratório Propriedades Mecânicas da Madeira**

**Coordenador:** Prof. Nabor da Silveira Pio

**Setor de Avicultura**

**Coordenador:** Francisco Alberto de Lima Chaves (TAE)

**Setor de Hortaliças e Plantas Ornamentais**

**Coordenador:** Prof. Daniel Felipe de Oliveira Gentil

**Viveiro Florestal**

**Coordenador:** Profª Narrubia Oliveira de Almeida Martins

**Área Experimental**

**Coordenador:** Prof. Ari de Freitas Hidalgo

## Faculdade de Ciências Farmacêuticas - FCF

**E-MAIL:** secretariafcf@ufam.edu.br

**TELEFONE:** (92) 3305-1181 / Ramal 2007

**LABORATÓRIOS DE PESQUISA:****Laboratório de Análises Especializadas em Biologia Molecular**

José Pereira de Moura Neto

**Laboratório de Inovação e Desenvolvimento em Tecnologia Farmacêutica – LIDETEF**

Tatiane Pereira de Souza

**Laboratório de Fitoquímica e Semissíntese – FITOPHAR**

Fernanda Guilhon Simplicio

**Laboratório de Controle de Qualidade de Medicamentos e Química Farmacêutica - LCQF**

Kátia Solange C.R. dos Santos Geraldi

**Laboratório de Atividade Biológica - BIOPHAR**

Emerson Silva Lima

Marne Carvalho de Vasconcellos

**Laboratório de Bioquímica Clínica**

Emerson Silva Lima

**Laboratório de Bromatologia**

Cynthia Tereza Corrêa da Silva

**Laboratório de Microbiologia de Alimentos**

Ângela Líbia de Melo Pereira Cardoso

Alcinira Furtado Farias

**Laboratório de Bacteriologia Clínica**

Karen Regina Carim da Costa Magalhães

**Laboratório Especial de Análises Toxicológicas**

Ana Cyra dos Santos Lucas

**Núcleo de Estudos em Farmacocinética - NEPK**

Igor Rafael dos Santos Magalhães

**Laboratório de Enzimologia**

Alcinira Furtado Farias

**Laboratório de Micologia**

Maria Zeli Moreira Frota

**Laboratório de Farmacognosia**

Ana Lígia Leandrini de Oliveira

**Laboratório de Farmacobotânica**

Débora Teixeira Ohana

**Laboratório de Farmacotécnica – LABTEC**

Antonio Batista da Silva

Éllen Regina da Costa Paes

**Laboratório de Pesquisa e Diagnóstico**

Francisco Erivaldo Vidal Barros

**Laboratório de Citologia Clínica**

Cristina Maria Borborema dos Santos

**Laboratório de Parasitologia Clínica**

Jaila Dias Borges Lalwani

Maria Elisa Freire Meneghin

**Núcleo de Estudos em Composição de Toxicologia de Alimentos**

Ariane Mendonça Kluczkovski

**Sala de Esterelização**

Maria Zeli Moreira Frota

**Sala de Coleção de Culturas Microbiológicas**

Maria Zeli Moreira Frota

**Laboratório de Informática**

Fernanda Guilhon Simplicio

## Faculdade de Educação Física e Fisioterapia – FEF

**TELEFONE:** (92) 3305-1181 / Ramais 4090 / 4091 / 4092

**GRUPOS DE PESQUISA:****Educação Física e suas Relações Interdisciplinares**

João Luiz da Costa Barros

**Grupo de Pesquisa Estudo do Desempenho Humano**

João Otacilio Libardoni dos Santos

**Estudos sobre Pessoas com Deficiências e Atividades Motoras**

Minerva Leopoldina de Castro Amorim

**Saúde funcional: epidemiologia, avaliação e tratamento**

Roberta Lins Gonçalves

**Atividade física e reabilitação para grupos especiais**

Ewerton de Souza Bezerra

**Educação Física, corporeidade ,escolares, relações interculturais e povos da Amazônia**

Artemis de Araujo Soares

**Grupo de Estudo e Pesquisa em Atividade Física e Saúde - Da Infância ao Envelhecimento, Desfechos em Saúde - GEPAFS-IEDS**

Líder: Inês Amanda Streit

Vice-Líder: Roseanne Gomes Autran

**Grupo de Estudos e Pesquisa em Assuntos Pedagógicos e Interiorização da Educação Física no Amazonas**

Líder: Victor José Machado de Oliveira

## **LABORATÓRIOS DE PESQUISA:**

### **Laboratório de Educação Física e Atividade Física – LEPAFI**

Daurimar Pinheiro Leão

### **Laboratório de Estudo do Desempenho Humano – LEDEHU**

Kelly de Jesus

### **Laboratório de Estudos em Comportamento Motor Humano – LECOMH**

Lúcio Fernandes Ferreira

### **Laboratório de Educação Física e suas relações interdisciplinares**

João Luiz da Costa Barros

### **Laboratório de Estudos em Neurociências e comportamento – LENC**

Carmen Silvia da Silva Martini

### **Laboratório de Programa de Atividades Motoras para Deficientes – PROAMDE**

Minerva Leopoldina de Castro Amorim

### **Laboratório de Cinesioterapia e Pediatria**

Ayrles Silva Gonçalves Barbosa Mendonça

### **Laboratório de Eletrotermofototerapia**

Fábio Oliveira Maciel

### **Laboratório de Pneumoterapia e Cardioterapia**

Thaís Jordão Perez Sant’Anna Motta

### **Laboratório de Hidroterapia**

Esmeraldino Monteiro de Figueiredo Neto

### **Programa Idoso Feliz Participa Sempre - PIFPS**

Inês Amanda Streit

### **Laboratório de Estudos Socioculturais**

Artemis de Araújo Soares

# Faculdade de Psicologia – FAPSi

**TELEFONE:** (92) 3305-1181 / Ramais 2580 / 2581

## **LABORATÓRIOS DE PESQUISA:**

### **Laboratório de Avaliação Psicológica (LAP)**

José Humberto da Silva Filho

### **Laboratório de Pesquisa em Desenvolvimento Humano e Educação (LADHU )**

Iolete Ribeiro da Silva

Consuelena Lopes Leitão

Website: <https://ladhu-psiufam.blogspot.com>

### **Laboratório de Intervenção Social e Desenvolvimento Comunitário (LABINS )**

Claudia Regina Brandão Sampaio

### **Laboratório de Investigação em Ciências Cognitivas (LABICC )**

Nazaré Maria de Albuquerque Hayasida

### **Laboratório de Psicologia, Trabalho e Saúde (LAPSIC )**

Ana Cláudia Leal Vasconcelos

Ronaldo Gomes Souza

### **Laboratório de Psicologia Experimental, Neurociências e Comportamento (LAPENEC )**

Gustavo Paiva de Carvalho

Walter Adriano Ubiali

### **Laboratório de Psicologia Fenomenológico-Existencial (LABFEN)**

Ewerton Helder Bentes de Castro

### **Laboratório de Psicopatologia, Sujeito e Singularidade (LAPSUS)**

Sérgio Sócrates Baçal de Oliveira

Marck de Souza Torres

### **Laboratório de Psicologia, Saúde e Sociedade na Amazônia (LAPSAM)**

Breno de Oliveira Ferreira

Marck de Souza Torres

## **GRUPOS DE PESQUISA:**

### **Grupo de Pesquisa em Contextos Clínicos e Avaliativos; Núcleo de saúde, sexualidade e sociedade (NÓS)**

Marck de Souza Torres



**Grupo de Pesquisa em Psicologia Fenomenológico-Existencial**  
Ewerton Helder Bentes de Castro

**Psicopatologia: um encontro com a pluralidade**  
Nazaré Maria de Albuquerque Hayasida

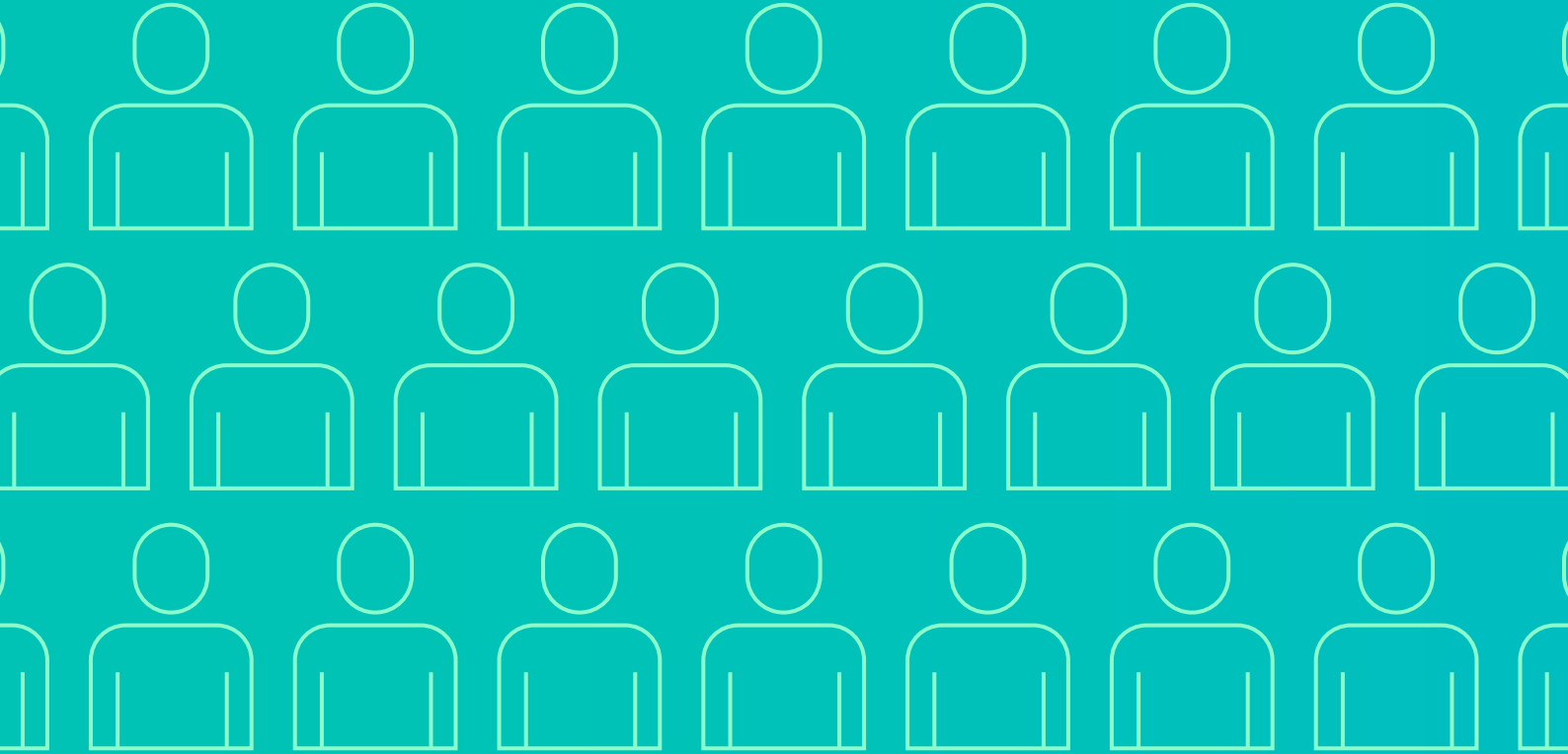

# UNIDADES FORA DA SEDE

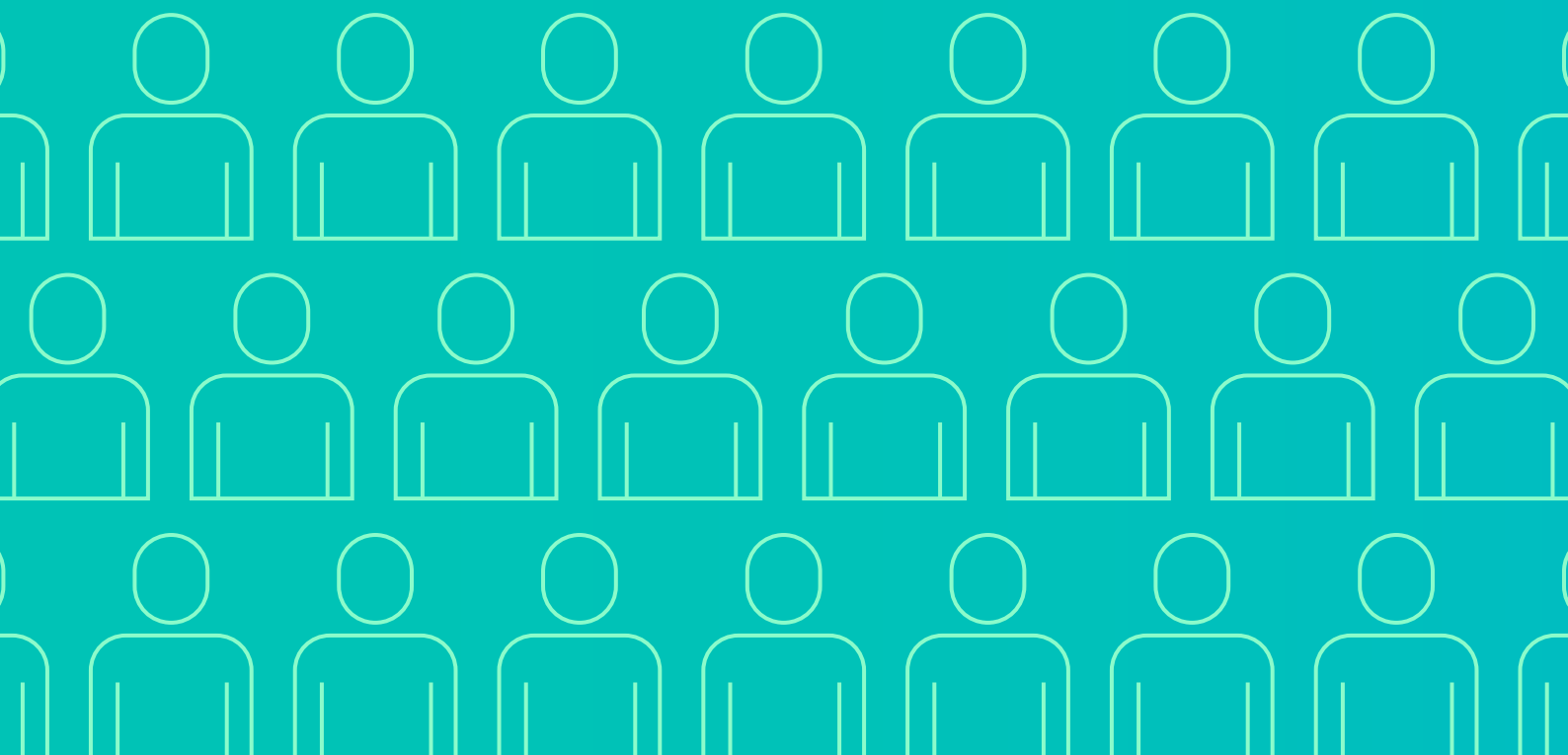



# BENJAMIN CONSTANT

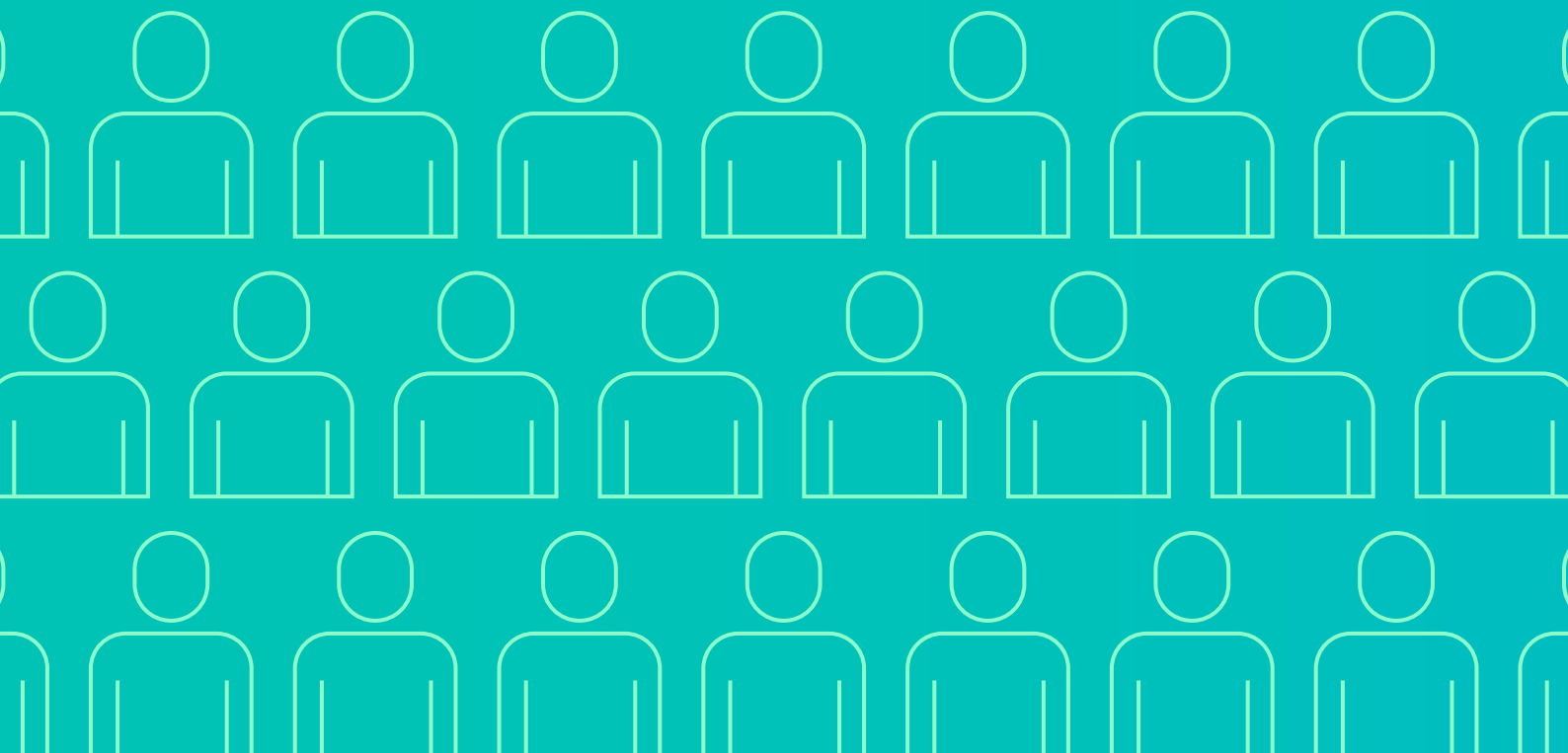

# CAMPUS UNIVERSITÁRIO DO POLO ALTO SOLIMÕES / INSTITUTO DE NATUREZA E CULTURA – INC



## DEPARTAMENTO: ADMINISTRAÇÃO

**NOME:** Antônio Vagner Almeida Olavo

**E-MAIL:** antoniovagner@ufam.edu.br

**TELEFONE:** (97) 3415-5677

**CURRÍCULO LATTES:** <http://lattes.cnpq.br/5817374554945597>

**TITULAÇÃO:** Mestre em Administração

**ÁREA DE CONHECIMENTO:** Accountability, políticas públicas voltado para os direitos da criança e do adolescente, inovação e empreendedorismo no setor público e novas tecnologias aplicada a educação.

**NOME:** Ciderjânio Farling Salvador da Costa

**E-MAIL:** ciderjanio@hotmail.com

**TELEFONE:** (97) 3415-5677

**CURRÍCULO LATTES:** <http://lattes.cnpq.br/8976362978728660>

**TITULAÇÃO:** Mestre em Sociedade e Cultura da Amazônia

**ÁREA DE CONHECIMENTO:** Gestão de pessoas, ciência política, educação ambiental, gestão de projetos e planejamento urbano e regional.

**NOME:** Francisco Carlos Dantas De Matos

**E-MAIL:** fmatos@ufam.edu.br

**TELEFONE:** (97) 3415-5677

**CURRÍCULO LATTES:** <http://lattes.cnpq.br/6042522051004014>

**TITULAÇÃO:** Doutorando em Administração

**ÁREA DE CONHECIMENTO:** Gestão organizacional, gestão da informação, inovação organizacional e gestão de cidades.

**NOME:** Francisco Olímpio De Souza

**E-MAIL:** [chicolimpio@ufam.edu.br](mailto:chicolimpio@ufam.edu.br)

**TELEFONE:** (97) 3415-5677

**CURRÍCULO LATTES:** <http://lattes.cnpq.br/9903571309784898>

**TITULAÇÃO:** Mestre em Sociedade e Cultura da Amazônia

**ÁREA DE CONHECIMENTO:** Administração pública, planejamento governamental, estratégia organizacional, educação ambiental, comunicação eficaz, comunicação interpessoal e expressão verbal, motivação, trabalho em equipes, metodologia do ensino e da pesquisa, seminários, gestão organizacional, administração mercadológica, serviços e políticas públicas.

**NOME:** Jameson Damasceno Pinheiro De Menezes

**E-MAIL:** [drjambr@hotmail.com](mailto:drjambr@hotmail.com)

**TELEFONE:** (97) 3415-5677

**CURRÍCULO LATTES:** <http://lattes.cnpq.br/1322596635427788>

**TITULAÇÃO:** Bacharel em Ciências Jurídicas

**ÁREA DE CONHECIMENTO:** Direito trabalhista, direito tributários e instituições de direitos públicos e privados.

**NOME:** Leide Maria Leão Lopes

**E-MAIL:** [leide@ufam.edu.br](mailto:leide@ufam.edu.br)

**TELEFONE:** (97) 3415-5677

**CURRÍCULO LATTES:** <http://lattes.cnpq.br/7544325631762843>

**TITULAÇÃO:** Mestre em Educação e Mestre em Ciências da Educação

**ÁREA DE CONHECIMENTO:** Educação Matemática, Educação e Matemática Aplicada.

**NOME:** Leonor Farias Abreu

**E-MAIL:** [leonorfarias@ufam.edu.br](mailto:leonorfarias@ufam.edu.br)

**TELEFONE:** (97) 3415-5677

**CURRÍCULO LATTES:** <http://lattes.cnpq.br/1466713720470341>

**TITULAÇÃO:** Mestra em Engenharia de Produção

**ÁREA DE CONHECIMENTO:** Administração da Produção, Logística e Turismo.

**NOME:** Márcio Gleick Felix De Oliveira

**E-MAIL:** [mgfelics@gmail.com](mailto:mgfelics@gmail.com)

**TELEFONE:** (97) 3415-5677

**CURRÍCULO LATTES:** <http://lattes.cnpq.br/6782484563459137>

**TITULAÇÃO:** Bacharel em Ciências Econômicas

**ÁREA DE CONHECIMENTO:** Economia, Economia Contemporânea Brasileira, Métodos Qualitativos Financeiros e Gestão de Custos.

**NOME:** Pedro Henrique Mariosa

**E-MAIL:** [pedromariosa@ufam.edu.br](mailto:pedromariosa@ufam.edu.br)

**TELEFONE:** (97) 3415-5677

**CURRÍCULO LATTES:** <http://lattes.cnpq.br/1729918015799008>

**TITULAÇÃO:** Mestre em Ciências do Ambiente e Sustentabilidade na Amazônia

**ÁREA DE CONHECIMENTO:** Associativismo e Cooperativismo, Economia Social e Solidária, Economia Rural, Empreendedorismo e Sustentabilidade.

**NOME:** Raimundo Valdan Pereira Lopes

**E-MAIL:** valdanlopes@hotmail.com

**TELEFONE:** (97) 3415-5677

**CURRÍCULO LATTES:** <http://lattes.cnpq.br/0146153831440390>

**TITULAÇÃO:** Doutorando em Sociedade, Tecnologia e Meio Ambiente

**ÁREA DE CONHECIMENTO:** Sistemas de Informação, uso e aplicação de novas tecnologias na organização e educação, conformação de materiais e automação de processos Industriais.

**NOME:** Raul Eiji Inui

**E-MAIL:** ccadminc@ufam.edu.br

**TELEFONE:** (97) 3415-5677

**CURRÍCULO LATTES:** <http://lattes.cnpq.br/6668879733604355>

**TITULAÇÃO:** Doutor em Administração

**ÁREA DE CONHECIMENTO:** Amazônia, comunidades ribeirinhas, sistemas agroflorestais, cooperativismo, economia solidária, empreendedorismo, gestão de projetos e governança Corporativa relacionado com o resultado tríplice (econômico, social e ambiental) com a proposta de agregar valor às ações de empresas de capital aberto.

**NOME:** Salaniza Bermeguy Da Cruz Sales

**E-MAIL:** salanizasales@ufam.edu.br

**TELEFONE:** (97) 3415-5677

**CURRÍCULO LATTES:** <http://lattes.cnpq.br/9501403933388912>

**TITULAÇÃO:** Mestra em Sociedade e Cultura da Amazônia

**ÁREA DE CONHECIMENTO:** Administração, Turismo, Contabilidade, Associativismo e Cooperativismo e Marketing.

Professor Voluntário e Técnico do Laboratório de Administração

**NOME:** Juvan Reis Nogueira

**E-MAIL:** juvanbc@ufam.edu.br

**TELEFONE:** (97) 3415-5677

**CURRÍCULO LATTES:** <http://lattes.cnpq.br/3807341628458924>

**TITULAÇÃO:** Mestre em Engenharia de Processos

**ÁREA DE CONHECIMENTO:** Gestão Pública, Processos, Logística e Sistemas de Informações.

## DEPARTAMENTO: ANTROPOLOGIA

**NOME:** Nilvânia Amorim de Barros

**E-MAIL:** nilvânia@ufam.edu.br

**TELEFONE:** 55 81 98182-4738

**CURRÍCULO LATTES:** <http://lattes.cnpq.br/511657956182024>

**TITULAÇÃO:** Doutora em Antropologia

**ÁREA DE CONHECIMENTO:** Coleções Etnográficas, Etnologia Indígena, Memória e Museus.

**NOME:** Benedito do Espírito Santo Pena Maciel

**E-MAIL:** benditom@ufam.edu.br

**TELEFONE:** 55 97 991531762

**CURRÍCULO LATTES:** <http://lattes.cnpq.br/9319372165747136>

**TITULAÇÃO:** Doutor em Sociedade e Cultura na Amazônia.

**ÁREA DE CONHECIMENTO:** História e Antropologia, com ênfase nas temáticas: história indígena e do indigenismo; antropologia indígena e história da Amazônia.

**NOME:** Rodrigo Oliveira Braga Reis

**E-MAIL:** roliveiraam@ufam.edu.br

**TELEFONE:** 55 97 84441837

**CURRÍCULO LATTES:** <http://lattes.cnpq.br/7318300015136462>

**TITULAÇÃO:** Doutor em Antropologia Social

**ÁREA DE CONHECIMENTO:** Antropologia, povos indígenas, movimento indígena, etnologia indígena e direitos territoriais.

**NOME:** Tharcísio Santiago Cruz

**E-MAIL:** tscruz@ufam.edu.br

**TELEFONE:** 92 991845432

**CURRÍCULO LATTES:** <http://lattes.cnpq.br/8228529468461326>

**TITULAÇÃO:** Mestre em Ciências do Ambiente e Sustentabilidade na Amazônia.

**ÁREA DE CONHECIMENTO:** Sociologia do trabalho, sociologia Agrária, populações rurais da Amazônia, estudos fronteiriços, interação social em meio urbano, folclore, cultura popular, capoeira, educação indígena e ações afirmativas.

**NOME:** José Maria Trajano Vieira

**E-MAIL:** jmtrajanov@ufam.edu.br

**TELEFONE:** 55 92 993915540

**CURRÍCULO LATTES:** <http://lattes.cnpq.br/7895774576794395>

**TITULAÇÃO:** Doutor em Antropologia Social.

**ÁREA DE CONHECIMENTO:** Etnologia Indígena, identificação e delimitação de terras indígenas.

**NOME:** Widney Pereira de Lima

**E-MAIL:** widney@ufam.edu.br

**TELEFONE:** (97) 984046119

**CURRÍCULO LATTES:** <http://lattes.cnpq.br/5755160234403591>

**TITULAÇÃO:** Mestre em Antropologia Social.

**ÁREA DE CONHECIMENTO:** Antropologia da Religião, Etnologia Indígena, Antropologia do Cristianismo entre grupos indígenas e práticas populares de cura em ambiente urbano.

**NOME:** Flavia Melo da Cunha

**E-MAIL:** flaviamelo@ufam.edu.br

**TELEFONE:** (92) 991532322

**CURRÍCULO LATTES:** <http://lattes.cnpq.br/5031957748628698>

**TITULAÇÃO:** Doutora em Antropologia Social.



**ÁREA DE CONHECIMENTO:** Estudos de Gênero, Violência, Políticas Públicas e Fronteira na região amazônica do Alto Rio Solimões, tríplice fronteira de Brasil, Peru e Colômbia.

**NOME:** Gilse Elisa Rodrigues

**E-MAIL:** gilserodrigues@ufam.edu.br

**TELEFONE:** (51) 998286440

**CURRÍCULO LATTES:** <http://lattes.cnpq.br/3345553436449642>

**TITULAÇÃO:** Doutora em Ciências Sociais,

**ÁREA DE CONHECIMENTO:** Antropologia e Sociologia, principalmente nos seguintes temas: violência e segurança pública, cultura punitiva e política penitenciária na Tríplice Fronteira, relações de gênero e poder, religiosidade e cultura popular.

**NOME:** Adailton da Silva

**E-MAIL:** adailtondasilva@gmail.com

**TELEFONE:** 55 64 999468369

**CURRÍCULO LATTES:** <http://lattes.cnpq.br/1058776400368937>

**TITULAÇÃO:** Doutor em Antropologia.

**ÁREA DE CONHECIMENTO:** Saúde da População Negra, Ações Afirmativas, Relações Afroindígenas, Culturas Africanas e Afrobrasileiras, e Educação para as Relações Étnico-raciais.

**NOME:** Débora Wobeto

**E-MAIL:** deborawobto@gmail.com

**TELEFONE:** 55 51 999044966

**CURRÍCULO LATTES:** <http://lattes.cnpq.br/0233978906174711>

**TITULAÇÃO:** Mestre em Antropologia Social

**ÁREA DE CONHECIMENTO:** Estudos que articulam filme e fotografia na pesquisa etnográfica, com especial interesse na produção visual de mulheres. Tem experiência na área de Antropologia, com ênfase em Antropologia Visual, Antropologia Urbana e História da Antropologia.

## DEPARTAMENTO: Ciências Agrárias e do Ambiente

**NOME:** Antonia Ivanilce Castro da Silva

**E-MAIL:** ivanilcecastro@ufam.edu.br

**TELEFONE:** (97) 3415-5677

**CURRÍCULO LATTES:** <http://lattes.cnpq.br/5235127078538262>

**TITULAÇÃO:** Doutora em Ciências do Ambiente e Sustentabilidade na Amazônia

**ÁREA DE CONHECIMENTO:** Agroecologia e conservação dos recursos naturais, Agronomia, com ênfase em Agricultura Familiar, segurança alimentar, agrobiodiversidade, abastecimento local e etnoconservação.

**NOME:** Celia Verginia Fernandes Maia

**E-MAIL:** celiamaia@ufam.edu.br

**TELEFONE:** (97) 3415-5677



**CURRÍCULO LATTES:** <http://lattes.cnpq.br/5616294743271678>

**TITULAÇÃO:** Graduação em Administração.

**ÁREA DE CONHECIMENTO:** Associativismo e Cooperativismo; Administração de Empresas.

**NOME:** Edilane Mendes dos Santos

**E-MAIL:** edilanemendes@ufam.edu.br

**TELEFONE:** (97) 3415-5677

**CURRÍCULO LATTES:** <http://lattes.cnpq.br/4396825575203524>

**TITULAÇÃO:** Mestra em Clima e Ambiente

**ÁREA DE CONHECIMENTO:** Mudanças Climáticas, RClindex, Extremos Climáticos.

**NOME:** Geise de Góes Canalez

**E-MAIL:** gcanalez@ufam.edu.br

**TELEFONE:** (97) 3415-5677

**CURRÍCULO LATTES:** <http://lattes.cnpq.br/8966529345366877>

**TITULAÇÃO:** Doutora em Ciências do Ambiente e Sustentabilidade na Amazônia

**ÁREA DE CONHECIMENTO:** Conservação Ambiental, Recursos Florestais, Ambiente e Sustentabilidade na Amazônia com ênfase em Silvicultura, Produção de Sementes, Manejo Florestal, Agroecologia e Geotecnologias.

**NOME:** José de Ribamar da Silva Nunes

**E-MAIL:** ribamarnunes@ufam.edu.br

**TELEFONE:** (97) 3415-5677

**CURRÍCULO LATTES:** <http://lattes.cnpq.br/2121107059793931>

**TITULAÇÃO:** Doutor em Ciência Animal e Pastagens

**ÁREA DE CONHECIMENTO:** Zootecnia, com ênfase em Biotecnologia Aplicada a Genética, Melhoramento e Produção Animal, uso de ferramentas de biotecnologia e bioinformática, marcadores moleculares(SNP e CNV), genotipagem por sequenciamento, associação genômica, mapas genéticos.

**NOME:** Jose Furtado de Miranda

**E-MAIL:** miranda@ufam.edu.br

**TELEFONE:** (97) 3415-5677

**CURRÍCULO LATTES:** <http://lattes.cnpq.br/5006723903897506>

**TITULAÇÃO:** Doutor em Agronomia (Solos e Nutrição de Plantas)

**ÁREA DE CONHECIMENTO:** Ciências Agrárias, com ênfase em Agronomia, Fertilidade do Solo, Calagem, Adubação, Gênese e Classificação dos Solos da Amazônia: Terra preta Arqueológicas.

**NOME:** Libia de Jesus Mileo

**E-MAIL:** libiamileo@ufam.edu.br

**TELEFONE:** (97) 3415-5677

**CURRÍCULO LATTES:** <http://lattes.cnpq.br/6996017823343535>

**TITULAÇÃO:** Doutora em Agronomia Tropical

**ÁREA DE CONHECIMENTO:** Botânica, fisiologia vegetal, taxonomia de plantas daninhas, produção vegetal e fitossanidade.

**NOME:** Patricio Freitas de Andrade

**E-MAIL:** patricio@ufam.edu.br

**TELEFONE:** (97) 3415-5677

**CURRÍCULO LATTES:** <http://lattes.cnpq.br/9573641982342074>

**TITULAÇÃO:** Graduado em Ciências Agrárias e do Ambiente.

**ÁREA DE CONHECIMENTO:** Agronomia, com ênfase em Ciências Agrárias e do Ambiente, Alto Solimões, sazonalidade, agricultura familiar, educação do campo e políticas públicas.

**NOME:** Diones Lima de Souza

**E-MAIL:** diones@ufam.edu.br

**TELEFONE:** (92) 99462-1610

**CURRÍCULO LATTES:** <http://lattes.cnpq.br/0708361242513785>

**TITULAÇÃO:** Graduado em Ciências Agrárias e do Ambiente

**ÁREA DE CONHECIMENTO:** Ciências Agrárias, com ênfase em, Agronomia, produção vegetal, sistemas de cultivo, agroecologia, melhoramento e conservação de recursos genéticos in situ.

## DEPARTAMENTO: BIOLOGIA E QUÍMICA

**NOME:** Alcinei Pereira Lopes

**E-MAIL:** alcineilopes@ufam.edu.br

**TELEFONE:** (92) 99155-4262

**CURRÍCULO LATTES:** <http://lattes.cnpq.br/8122726966249105>

**TITULAÇÃO:** Doutora em andamento em Química.

**ÁREA DE CONHECIMENTO:** Química, com ênfase em Química Geral e Analítica.

**NOME:** Eliel Guimaraes Brandao

**E-MAIL:** eliel@ufam.edu.br

**TELEFONE:** (97) 3415-5677

**CURRÍCULO LATTES:** <http://lattes.cnpq.br/1666096952374457>

**TITULAÇÃO:** Doutorado em andamento em Química

**ÁREA DE CONHECIMENTO:** Química Geral e Ensino de Química.

**NOME:** Leonardo Gusso Goll

**E-MAIL:** leonardogoll@ufam.edu.br

**TELEFONE:** (97) 98406-0026

**CURRÍCULO LATTES:** <http://lattes.cnpq.br/5155458252293956>

**TITULAÇÃO:** Doutor em Genética, Conservação e Biologia Evolutiva

**ÁREA DE CONHECIMENTO:** Genética e evolução com ênfase em Citogenética e Epigenética.

**NOME:** Lisandra Vieira Rosas

**E-MAIL:** lisandrarosas@ufam.edu.br

**TELEFONE:** (92) 99107-5990

**CURRÍCULO LATTES:** <http://lattes.cnpq.br/4352624878544879>

**TITULAÇÃO:** Doutora em Química

**ÁREA DE CONHECIMENTO:** Química, com ênfase em Química dos Produtos Naturais, fitoquímica, quimiosistemática, busca de novos fármacos contra o Trypanosoma cruzi, Leishmania e fungos patogênicos; trabalhou com as enzimas GAPDH e APRT na busca de fármacos.

**NOME:** Radamés Gonçalves de Lemos

**E-MAIL:** rdmsgl@ufam.edu.br

**TELEFONE:** (92) 99114-6391

**CURRÍCULO LATTES:** <http://lattes.cnpq.br/0558426291347709>

**TITULAÇÃO:** Doutor em Educação em Ciências Química da Vida e Saúde

**ÁREA DE CONHECIMENTO:** Ensino de Química, materiais didáticos, práticas docentes e contexto ribeirinho, experimentação para ensino de química valorizando os saberes regionais, formação de professores, currículo e ensino de ciências.

**NOME:** Taciana de Carvalho Coutinho

**E-MAIL:** taciانacoutinho@ufam.edu.br

**TELEFONE:** (97) 98804-3577

**CURRÍCULO LATTES:** <http://lattes.cnpq.br/5733233091796996>

**TITULAÇÃO:** Doutora em Recursos Naturais.

**ÁREA DE CONHECIMENTO:** Biologia Molecular, embriologia, histologia e evolução.

**NOME:** Tatyanna Mariucha de Araujo Pantoja

**E-MAIL:** mariucha@ufam.edu.br

**TELEFONE:** (97) 3415-5677

**CURRÍCULO LATTES:** <http://lattes.cnpq.br/5609731430854740>

**TITULAÇÃO:** Doutora em Zoologia.

**ÁREA DE CONHECIMENTO:** Ecologia e Conservação, com ênfase em Biologia aquática, Mastofauna aquática amazônica e Etnobiologia.

**NOME:** Thaysa Nogueira de Moura

**E-MAIL:** thaysanm@ufam.edu.br

**TELEFONE:** (97) 3415-5677

**CURRÍCULO LATTES:** <http://lattes.cnpq.br/1328616034040792>

**TITULAÇÃO:** Doutora em Diversidade Biológica.

**ÁREA DE CONHECIMENTO:** Botânica, com ênfase em Biologia Reprodutiva, biologia da polinização e variação temporal e espacial dos polinizadores.

**NOME:** Vandrezza Souza dos Santos

**E-MAIL:** vandrezasouza@ufam.edu.br

**TELEFONE:** (97) 98806-4766

**CURRÍCULO LATTES:** <http://lattes.cnpq.br/0019955798805246>

**TITULAÇÃO:** Mestra em Ensino de Ciências Naturais e Matemática.

**ÁREA DE CONHECIMENTO:** Ensino de química.

**NOME:** Greta Tami Araújo da Silva

**E-MAIL:** greta.araujo@ufam.edu.br

**TELEFONE:** (92) 98420-6301

**CURRÍCULO LATTES:** <http://lattes.cnpq.br/7080969041581181>

**TITULAÇÃO:** Mestre em Química

**ÁREA DE CONHECIMENTO:** Físico-química, Química teórica, Modelagem molecular.

**NOME:** Tales Vinícius Marinho de Araújo

**E-MAIL:** talesrevue@ufam.edu.br

**TELEFONE:** (97) 984409518

**CURRÍCULO LATTES:** <http://lattes.cnpq.br/3224926328060504>

**TITULAÇÃO:** Mestre em Ciências e Meio Ambiente

**ÁREA DE CONHECIMENTO:** Ciências e Meio Ambiente, microbiologia e biodiversidade, e práticas educacionais em ensino de biologia e microbiologia.

## DEPARTAMENTO: LETRAS

**NOME:** Aldarleny Sa de Barros

**E-MAIL:** aldarlenysa@ufam.edu.br

**TELEFONE:** (97) 3415-5677

**CURRÍCULO LATTES:** <http://lattes.cnpq.br/3458951534736122>

**TITULAÇÃO:** Especialista em Língua Portuguesa.

**ÁREA DE CONHECIMENTO:** Ensino de Língua Portuguesa.

**NOME:** Cristiane Alves da Silva

**E-MAIL:** crissilvaprof@ufam.edu.br

**TELEFONE:** (97) 3415-5677

**CURRÍCULO LATTES:** <http://lattes.cnpq.br/0784714838057918>

**TITULAÇÃO:** Especialista em Psicopedagogia e Gestão Escolar

**ÁREA DE CONHECIMENTO:** Estudos Literários.

**NOME:** Ingrid Karina Morales Pinilla

**E-MAIL:** karinamorales@ufam.edu.br

**TELEFONE:** (92) 99356-1430

**CURRÍCULO LATTES:** <http://lattes.cnpq.br/9249565452298844>

**TITULAÇÃO:** Doutorado em andamento em Literatura.

**ÁREA DE CONHECIMENTO:** Estudos Literários, Língua e Literatura espanhola e Literatura hispano-americana.

**NOME:** Jorge Luis de Freitas Lima

**E-MAIL:** jorgefreitas@ufam.edu.br

**TELEFONE:** (97) 3415-5677

**CURRÍCULO LATTES:** <http://lattes.cnpq.br/8848135440647626>

**TITULAÇÃO:** Doutor em Sociedade e Cultura na Amazônia

**ÁREA DE CONHECIMENTO:** Linguística Aplicada, formação de professores e Processos Socioculturais em Regiões de Fronteira, com ênfase na região amazônica.

**NOME:** Lesly Diana Pimentel Yong  
**E-MAIL:** leslydiana@ufam.edu.br  
**TELEFONE:** (97) 3415-5677  
**CURRÍCULO LATTES:** <http://lattes.cnpq.br/3553314215601142>  
**TITULAÇÃO:** Especialista em Línguas (Português e Espanhol)  
**ÁREA DE CONHECIMENTO:** Ensino da língua espanhola.

**NOME:** Ligiane Pessoa dos Santos Bonifácio  
**E-MAIL:** ligiane@ufam.edu.br  
**TELEFONE:** (97) 3415-5677  
**CURRÍCULO LATTES:** <http://lattes.cnpq.br/0394521363017703>  
**TITULAÇÃO:** Doutora em Linguística  
**ÁREA DE CONHECIMENTO:** Ensino da língua portuguesa.

**NOME:** Max de Souza Pinheiro  
**E-MAIL:** maxdesouzapinheiro@ufam.edu.br  
**TELEFONE:** (97) 3415-5677  
**CURRÍCULO LATTES:** <http://lattes.cnpq.br/2420578438369388>  
**TITULAÇÃO:** Especialista em Educação do Campo  
**ÁREA DE CONHECIMENTO:** Literatura Brasileira, Literatura Portuguesa, Literatura Infantil, Literatura Hispano-Americana e Educação do Campo.

**NOME:** Marcilene da Silva Nascimento Cavalcante  
**E-MAIL:** marciletras@ufam.edu.br  
**TELEFONE:** (92) 992858251  
**CURRÍCULO LATTES:** <http://lattes.cnpq.br/1963633142751249>  
**TITULAÇÃO:** Doutora em Estudos de Linguagem  
**ÁREA DE CONHECIMENTO:** Linguística/Sociolinguística.

**NOME:** Solano da Silva Guerreiro  
**E-MAIL:** solanoguerreiro@ufam.edu.br  
**TELEFONE:** (97) 3415-5677  
**CURRÍCULO LATTES:** <http://lattes.cnpq.br/6054064436062653>  
**TITULAÇÃO:** Mestre em Letras  
**ÁREA DE CONHECIMENTO:** Letras e Literatura Espanhola, com interesse em Língua Espanhola, Formação de Professores de Espanhol como Língua Estrangeira - E/LE, Políticas Educacionais, política e Planejamento Linguístico, Glotopolítica e Linguística Aplicada.

**NOME:** Valdineia Ferreira dos Santos  
**E-MAIL:** valdineia@ufam.edu.br  
**TELEFONE:** (97) 3415-5677  
**CURRÍCULO LATTES:** <http://lattes.cnpq.br/2879699612791404>  
**TITULAÇÃO:** Mestra em Linguística  
**ÁREA DE CONHECIMENTO:** Língua e Literatura Portuguesa e Espanhola.

**NOME:** Juan Emílio Garcia Torres  
**E-MAIL:** juanemilio@ufam.edu.br  
**TELEFONE:** (92) 991120250

**CURRÍCULO LATTES:** <http://lattes.cnpq.br/2141891664838593>

**TITULAÇÃO:** Licenciado em Letras - Língua Espanhola. Mestre em Biologia. Biólogo.

**ÁREA DE CONHECIMENTO:** Língua Espanhola. Biologia de água doce.

**NOME:** Adelson Florêncio de Barros

**E-MAIL:** adelsonbarros@ufam.edu.br

**TELEFONE:** 92 9 8221-3561

**CURRÍCULO LATTES:** <http://lattes.cnpq.br/8987633805772122>

**TITULAÇÃO:** Doutor em Língua Portuguesa

**ÁREA DE CONHECIMENTO:** Língua Portuguesa – Análise Crítica do Discurso – Produção de texto nas modalidades Oral e Escrita – Semiótica Social

## DEPARTAMENTO: PEDAGOGIA

**NOME:** Antônia Rodrigues da Silva

**E-MAIL:** tonia@ufam.edu.br

**TELEFONE:** (97) 3415-5677

**CURRÍCULO LATTES:** <http://lattes.cnpq.br/3238837249512757>

**TITULAÇÃO:** Doutora em Sociedade e Cultura na Amazonia.

**ÁREA DE CONHECIMENTO:** Educação, Sociedade e Cultura, Políticas Educacionais, Educação Especial e Educação Indígena e Formação de Professores.

**NOME:** Eliane Aparecida Faria de Paiva

**E-MAIL:** elianepaiva@ufam.edu.br

**TELEFONE:** (97) 3415-5677

**CURRÍCULO LATTES:** <http://lattes.cnpq.br/6665130687439404>

**TITULAÇÃO:** Doutorado em andamento (Psicologia da Saúde)

**ÁREA DE CONHECIMENTO:** políticas públicas em educação infantil; prevenção, promoção da saúde e proteção à criança; educação sexual; violência sexual na infância; desenvolvimento infantil.

**NOME:** Herbert Santana Garcia Oliveira

**E-MAIL:** herbert@ufam.edu.br

**TELEFONE:** (97) 3415-5677

**CURRÍCULO LATTES:** <http://lattes.cnpq.br/7995043388654241>

**TITULAÇÃO:** Mestre em Psicologia

**ÁREA DE CONHECIMENTO:** Pesquisa Qualitativa em Psicologia, Adolescência/Juventude, Educação Sexual, Psicologia do Desenvolvimento Humano, Epistemologia da Psicologia, Psicologia em Diálogos com as Populações Indígenas e questões amazônicas. Experiência em trabalhos com adolescentes nas temáticas da Sexualidade Humana/Educação.

**NOME:** Jarliane Ferreira da Silva

**E-MAIL:** jarliane@ufam.edu.br

**TELEFONE:** (97) 3415-5677

**CURRÍCULO LATTES:** <http://lattes.cnpq.br/8923905089631030>

**TITULAÇÃO:** Doutora em Sociedade e Cultura na Amazônia

**ÁREA DE CONHECIMENTO:** educação do campo na Amazônia; formação de professores indígenas e não indígenas, educação de jovens e adultos, história da educação. Trabalha com disciplinas Práticas da Pesquisa Pedagógica, Introdução à Pedagogia, Orientação ao TCC, EJA, História da Educação, Estágios Supervisionados.

**NOME:** Josenildo Santos de Souza

**E-MAIL:** josenildosantosdesouza@ufam.edu.br

**TELEFONE:** (97) 3415-5677

**CURRÍCULO LATTES:** <http://lattes.cnpq.br/0387265843282594>

**TITULAÇÃO:** Mestre em Estudos Amazônicos.

**ÁREA DE CONHECIMENTO:** Desenvolve pesquisa em cinema, educação, audiovisual e temas contemporâneos, meio ambientes e desenvolvimento sustentável, em áreas rurais/ribeirinhas.

**NOME:** Maria Auxiliadora dos Santos Coelho

**E-MAIL:** auxiliadoracoelho@ufam.edu.br

**TELEFONE:** (97) 3415-5677

**CURRÍCULO LATTES:** <http://lattes.cnpq.br/3675567358035478>

**TITULAÇÃO:** Mestra em Educação

**ÁREA DE CONHECIMENTO:** Educação do campo/ ribeirinha; Diversidade cultural; Práticas pedagógicas; Fundamentos da alfabetização; Educação Infantil, Artes na Educação Infantil e ensino fundamental, Práticas da Pesquisa Pedagógica; Metodologia da Alfabetização; Pedagogias decoloniais.

**NOME:** Maria Francisca Nunes de Souza

**E-MAIL:** mfranci@ufam.edu.br

**TELEFONE:** (97) 3415-5677

**CURRÍCULO LATTES:** <http://lattes.cnpq.br/8856871782401203>

**TITULAÇÃO:** Doutorado em andamento (Educação)

**ÁREA DE CONHECIMENTO:** Educação, Educação do Campo. Educação Especial /LIBRAS. Desenvolve projeto para capacitação de professores do Ensino Básico em LIBRAS.

**NOME:** Marinete Lourenco Mota

**E-MAIL:** netemota@ufam.edu.br

**TELEFONE:** (97) 3415-5677

**CURRÍCULO LATTES:** <http://lattes.cnpq.br/3315876676578033>

**TITULAÇÃO:** Doutora em Sociedade e Cultura na Amazônia.

**ÁREA DE CONHECIMENTO:** Tem experiência na área de Educação, dialogando com a nova Sociologia da Infância e Antropologia que envolvem os temas da infância, criança, cultura, produções culturais infantis e educação escolar na fronteira amazônica.

**NOME:** Oderlene Braulio da Silva

**E-MAIL:** lenebrau@ufam.edu.br

**TELEFONE:** (97) 3415-5677

**CURRÍCULO LATTES:** <http://lattes.cnpq.br/5446984670745528>

**TITULAÇÃO:** Doutorado em andamento em Educação



**ÁREA DE CONHECIMENTO:** História da Educação, Legislação e História Educacional, Legislação do Ensino Básico, Didática, Gestão Educacional, Didática. Atualmente vem desenvolvendo trabalhos na área de educação do campo no contexto ribeirinho, vinculando educação e trabalho.

**NOME:** Ricardo Barbosa Morais

**E-MAIL:** rmorais@ufam.edu.br

**TELEFONE:** (97) 3415-5677

**CURRÍCULO LATTES:** <http://lattes.cnpq.br/0173988940238132>

**TITULAÇÃO:** Doutor em Ciências Sociais

**ÁREA DE CONHECIMENTO:** Filosofia, com ênfase em História da Filosofia, atuando principalmente nos seguintes temas: magia, epistemologia, religião, Nietzsche, Foucault, educação, crime e castigo.

**NOME:** Gilvânia Plácido Braule

**E-MAIL:** gilvania@ufam.edu.br

**TELEFONE:** (97) 3415-5677

**CURRÍCULO LATTES:** <http://lattes.cnpq.br/3859604806497058>

**TITULAÇÃO:** Doutorado em andamento (Educação na Amazônia)

**ÁREA DE CONHECIMENTO:** Educação Básica e Superior com ênfase em políticas educacionais, gestão da educação básica e superior, formação de professores, práticas curriculares e investigativas nos cursos de licenciatura. Pesquisa atualmente Ecouniversidade na Amazônia de fronteira Brasil - Peru - Colômbia, no Programa de Pós-graduação em Educação na Amazônia - Educante.

**NOME:** Maria Simone Ribeiro da Silva Cruz

**E-MAIL:** simonebrasil@ufam.edu.br

**TELEFONE:** (97) 3415-5677

**CURRÍCULO LATTES:** <http://lattes.cnpq.br/4592975066233768>

**TITULAÇÃO:** Mestre em Educação

**ÁREA DE CONHECIMENTO:** Políticas Públicas Educacionais, Gestão Educacional, inovação e integração curricular, protagonismo juvenil, Coordenação pedagógica, formação continuada dos professores, Projeto Político-Pedagógico, Planejamento e Avaliação Educacional.

**NOME:** Maria Angelita da Silva

**E-MAIL:** angelita@ufam.edu.br

**TELEFONE:** (97) 3415-5677

**CURRÍCULO LATTES:** <http://lattes.cnpq.br/1751557799078177>

**TITULAÇÃO:** Doutora em Educação

**ÁREA DE CONHECIMENTO:** direitos indígenas, memória e identidade e fronteiras simbólicas, criança e infâncias, cultura e direitos da infância, mais especificamente com memória da infância Xetá, Políticas Públicas, Direitos, Inclusão, Movimentos Sociais e Institucionalização da Infância, Cultura, Ciência e Linguagem na Floresta e na Fronteira.



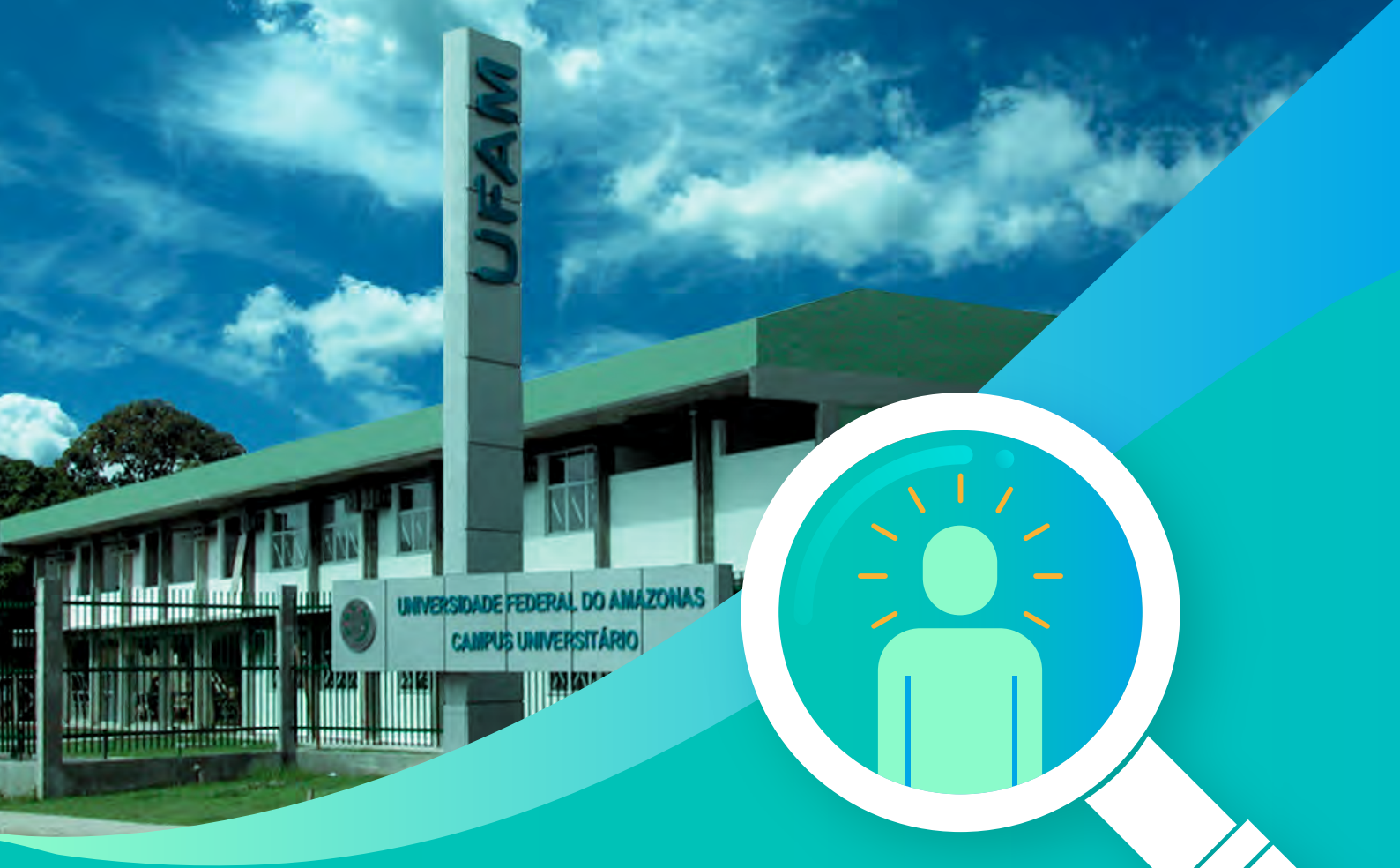

# COARI

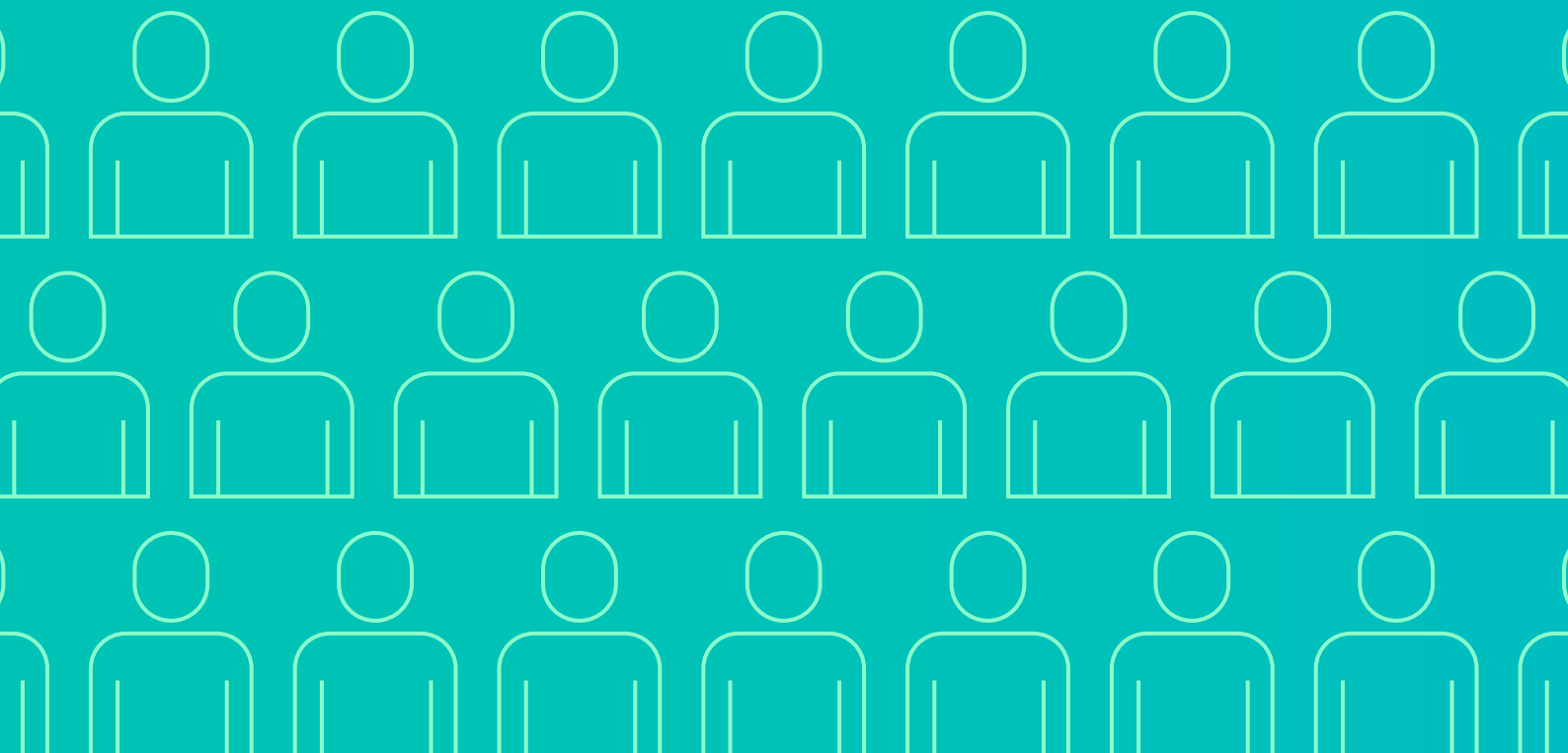

# CAMPUS UNIVERSITÁRIO DO POLO MÉDIO SOLIMÕES / INSTITUTO DE SAÚDE E BIOTECNOLOGIA – ISB



**NOME:** Regina Coeli da Silva Vieira

**E-MAIL:** reginacoeli@ufam.edu.br

**TELEFONE:** (92) 3305-1181 / Ramal: 2193

**CURRÍCULO LATTES:** <http://lattes.cnpq.br/5340174687450301>

**TITULAÇÃO:** Doutora em Ciências da Saúde

**ÁREA DE CONHECIMENTO:** Ciências da Saúde.

**NOME:** Tânia Valéria de Oliveira Custódio

**E-MAIL:** tania\_custodio@hotmail.com

**TELEFONE:** (97) 98124-3196

**CURRÍCULO LATTES:** <http://lattes.cnpq.br/4828147747136077>

**TITULAÇÃO:** Mestre em Sociologia

**ÁREA DE CONHECIMENTO:** Antropologia, Sociologia, Educação, Políticas Pública, Trabalho e Saúde.

**NOME:** Waleska Gravena

**E-MAIL:** walpeixeboi@gmail.com

**TELEFONE:** 3305-1181 / Ramal: 2190/ 2193

**CURRÍCULO LATTES:** <http://lattes.cnpq.br/5822629592640556>

**TITULAÇÃO:** Doutora em Genética, Conservação e Biologia Evolutiva

**ÁREA DE CONHECIMENTO:** Genética.

**NOME:** Adriano Pereira Guilherme

**E-MAIL:** adrianopgpg@ufam.edu.br

**TELEFONE:** (97) 981237923

**CURRÍCULO LATTES:** <http://lattes.cnpq.br/9119402956173089>

**TITULAÇÃO:** Doutor em Física Ambiental  
**ÁREA DE CONHECIMENTO:** Física Ambiental, Ensino de Física

**NOME:** Klenicy Kazumy de Lima Yamaguchi  
**E-MAIL:** klenicy@gmail.com // klenicy@ufam.edu.br  
**TELEFONE:** (97) 98806-0819  
**CURRÍCULO LATTES:** <http://lattes.cnpq.br/9935066425464773>

**TITULAÇÃO:** Doutora em Química  
**ÁREA DE CONHECIMENTO:** Química de Produtos Naturais, principalmente relacionados a resíduos de frutas Amazônicas, óleos essenciais e caracterização química de substâncias fenólicas.

**NOME:** Renato Soares de Oliveira Lins  
**E-MAIL:** rsolins@ufam.edu.br  
**TELEFONE:** (11) 94943-1378  
**CURRÍCULO LATTES:** <http://lattes.cnpq.br/6304213716090424>

**TITULAÇÃO:** Licenciado em Química  
**ÁREA DE CONHECIMENTO:** Físico-Química

**NOME:** Eraldo Ferreira Lopes  
**E-MAIL:** eraldo@ufam.edu.br  
**TELEFONE:** (97) 3561-2363  
**CURRÍCULO LATTES:** <http://lattes.cnpq.br/6930455870278860>  
**TITULAÇÃO:** Doutor em Biotecnologia  
**ÁREA DE CONHECIMENTO:** Genômica de Microrganismos, Bioprospecção de Genes de Interesse Biotecnológico e Bioinformática.

**NOME:** Vera Lúcia Imbiriba Bentes  
**E-MAIL:** veraimbiriba@ufam.edu.br  
**TELEFONE:** (92) 99207-2810  
**CURRÍCULO LATTES:** <http://lattes.cnpq.br/0296080807670809>  
**TITULAÇÃO:** Doutorado em Química  
**ÁREA DE CONHECIMENTO:** Química ambiental, ensino de Química e química de materiais.

**NOME:** Tiago Gonçalves Santos  
**E-MAIL:** gstiago@ufam.Edu.br  
**TELEFONE:** (12) 98200-9377  
**CURRÍCULO LATTES:** <http://lattes.cnpq.br/7645251131511453>  
**TITULAÇÃO:** Doutor em Ciências  
**ÁREA DE CONHECIMENTO:** Física da Matéria Condensada.

**NOME:** Maria Helena Ribeiro de Checchi  
**E-MAIL:** mariahelenard@hotmail.com  
**TELEFONE:** (19) 99644-7424  
**TITULAÇÃO:** Doutora em saúde Coletiva  
**ÁREA DE CONHECIMENTO:** Saúde Coletiva, epidemiologia, gestão em Saúde, saúde da Família.

**NOME:** Amanda Forster Lopes  
**E-MAIL:** amandalopes@ufam.edu.br

---

**TELEFONE:** (92) 3305-1181 / Ramal: 2190/ 2193

**CURRÍCULO LATTES:** <http://lattes.cnpq.br/5792668830160944>

**TITULAÇÃO:** Doutora em Ciências

**ÁREA DE CONHECIMENTO:** Saúde, ciclos de vida e sociedade, saúde pública, nutrição.

**NOME:** Luan César Ferreira Simões

**E-MAIL:** luansimoes@ufam.edu.br

**TELEFONE:** (83) 996541632

**CURRÍCULO LATTES:** <http://lattes.cnpq.br/4035707422603621>

**TITULAÇÃO:** Mestre em Fisioterapia

**ÁREA DE CONHECIMENTO:** Fisioterapia Respiratória e Cardiovascular.

**NOME:** Carolina Arruda de Faria

**E-MAIL:** cafaria@ufam.edu.br

**TELEFONE:** (16) 981201530

**CURRÍCULO LATTES:** <http://lattes.cnpq.br/4738678691894259>

**TITULAÇÃO:** Doutora em genética

**ÁREA DE CONHECIMENTO:** Biotecnologia, células-tronco e terapia celular, genética.

**NOME:** Maria Raquel de Carvalho Cota

**E-MAIL:** cotamraquel@ufam.edu.br

**TELEFONE:** (92) 3305-1181 / Ramal: 2190

**CURRÍCULO LATTES:** <http://lattes.cnpq.br/6649337595568871>

**TITULAÇÃO:** Mestre em Botânica

**ÁREA DE CONHECIMENTO:** Botânica com ênfase em Taxonomia e Morfologia Vegetal, e ensino de Botânica.

**NOME:** Otávio Augusto Capeloto

**E-MAIL:** oacapeloto@ufam.edu.br / oacapeloto@hotmail.com

**TELEFONE:** (44) 99869-2309

**CURRÍCULO LATTES:** <http://lattes.cnpq.br/8603955423718469>

**TITULAÇÃO:** Doutor em Física

**ÁREA DE CONHECIMENTO:** Física da Matéria Condensada/Fenômenos Fototérmicos.

**NOME:** Kemilla Sarmiento Rebelo

**E-MAIL:** kemillasr@ufam.edu.br

**TELEFONE:** (97) 99612-5100

**CURRÍCULO LATTES:** <http://lattes.cnpq.br/7837867523183369>

**TITULAÇÃO:** Doutora em Alimentos e Nutrição

**ÁREA DE CONHECIMENTO:** Alimentos e Nutrição.

**NOME:** Hildemberg Agostinho Rocha de Santiago

**E-MAIL:** santiagoha@ufam.edu.br

**TELEFONE:** (97) 99901-0077

**CURRÍCULO LATTES:** <http://lattes.cnpq.br/4001664649208547>

**TITULAÇÃO:** Doutor em Ciências da Saúde Aplicadas ao Aparelho Locomotor.

**ÁREA DE CONHECIMENTO:** Fisioterapia esportiva, fisioterapia ortopédica, biomecânica, fisiologia do exercício.

**NOME:** Leonardo Silva Barbedo  
**E-MAIL:** lsbarbedo@ufam.edu.br  
**TELEFONE:** (21) 98737-7725  
**CURRÍCULO LATTES:** <http://lattes.cnpq.br/2145984823820846>  
**TITULAÇÃO:** Doutor em Ciências  
**ÁREA DE CONHECIMENTO:** Doenças Infecciosas.

**NOME:** Thiago Souza de Melo  
**E-MAIL:** thiago.estat@gmail.com  
**TELEFONE:** (92)99526-8367  
**CURRÍCULO LATTES:** <http://lattes.cnpq.br/9991896631442311>  
**TITULAÇÃO:** Mestre em Matemática  
**ÁREA DE CONHECIMENTO:** Probabilidade e Estatística com ênfase em Estatística.

**NOME:** Marinaldo Pacífico Cavalcanti Neto  
**E-MAIL:** m\_netto\_10@hotmail.com  
**TELEFONE:** (16) 981530109  
**CURRÍCULO LATTES:** <http://lattes.cnpq.br/9296077636156546>  
**TITULAÇÃO:** Doutor em Bioquímica  
**ÁREA DO CONHECIMENTO:** Bioquímica e Sinalização celular.

**NOME:** Maria Aparecida Silva Furtado  
**E-MAIL:** mariapfurtado@ufam.edu.br  
**TELEFONE:** (97) 3561-2363 / 3561-4162  
**CURRÍCULO LATTES:** <http://lattes.cnpq.br/7809909271012069>  
**TITULAÇÃO:** Doutora em Linguística  
**ÁREA DE CONHECIMENTO:** Linguística; Análise do Discurso; Língua Portuguesa; Concepções de Linguagem; Teoria Semiológica; Discurso; Argumentação; Metodologia Científica.

**NOME:** Hércules Lázaro Morais Campos  
**E-MAIL:** herculeslmc@hotmail.com  
**TELEFONE:** 3305-1181 / Ramal: 2190/ 2193  
**CURRÍCULO LATTES:** <http://lattes.cnpq.br/3543724672096710>  
**TITULAÇÃO:** Mestre em Fisioterapia  
**ÁREA DE CONHECIMENTO:** Saúde Coletiva; Fisioterapia Geriátrica/Gerontológica; Idoso Rural; Fisioterapia Gerontológica Domiciliar; Avaliação da dor crônica em idosos; Fisioterapia Neurofuncional do Idoso; Fisioterapia aplicada a Oncologia e Hidroterapia.

**NOME:** Thiago Santos da Silva.  
**E-MAIL:** thiagofisioufam@gmail.com  
**TELEFONE:** (97)98403-6448  
**CURRÍCULO LATTES:** <http://lattes.cnpq.br/4361231707356473>  
**TITULAÇÃO:** Especialista em Imaginologia  
**ÁREA DO CONHECIMENTO:** Morfologia; anatomia; anatomia humana

**NOME:** Nara Maciel Falcão Lima

**E-MAIL:** narafalcao@ufam.edu.br

**TELEFONE:** (92) 98134-3677

**CURRÍCULO LATTES:** <http://lattes.cnpq.br/2753815092614412>

**TITULAÇÃO:** Doutora em Sociedade e Cultura na Amazônia

**ÁREA DE CONHECIMENTO:** Sociedade e Cultura na Amazônia





# HUMAITÁ

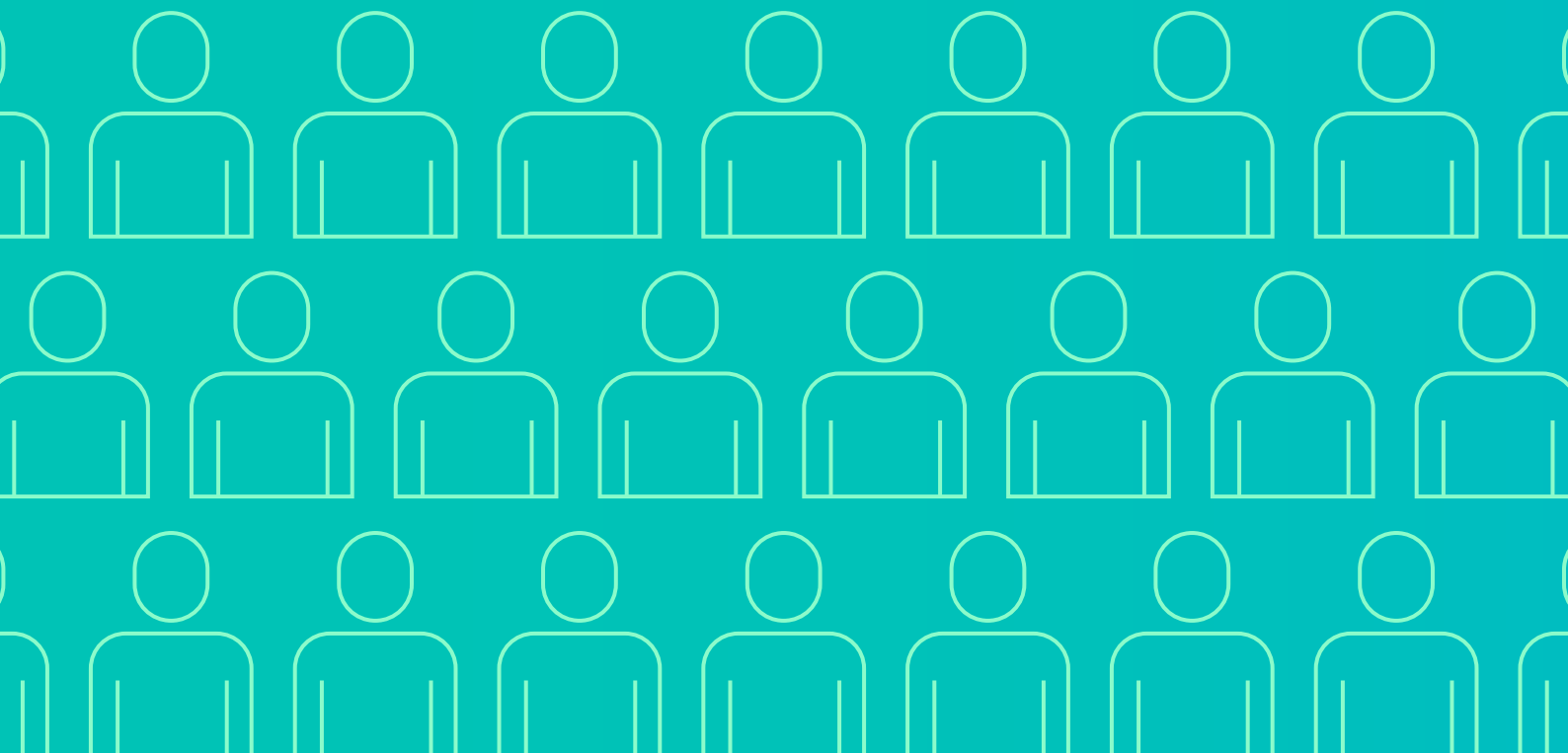

# CAMPUS UNIVERSITÁRIO DO POLO VALE DO RIO MADEIRA / INSTITUTO DE EDUCAÇÃO, AGRICULTURA E AMBIENTE - IEAA



## CURSO: AGRONOMIA

**E-MAIL DA COORDENAÇÃO DO CURSO:** [agronomiacoord@ufam.edu.br](mailto:agronomiacoord@ufam.edu.br)

**TELEFONE:** (92) 3305-1181 – Ramal 2211

**NOME:** André Moreira Bordinhon

**E-MAIL:** [bordinhon@ufam.edu.br](mailto:bordinhon@ufam.edu.br)

**CURRÍCULO LATTES:** <http://lattes.cnpq.br/0982411313292542>

**TITULAÇÃO:** Doutor em Zootecnia

**ÁREA DE CONHECIMENTO:** Produção Animal e Meio Ambiente, Sustentabilidade de Práticas de Produção Agrícola na Amazônia, Políticas Públicas Para o Campo na Amazônia, Desenvolvimento Regional

**NOME:** Dalton Dias da Silva Júnior

**E-MAIL:** [daltonjunior@ufam.edu.br](mailto:daltonjunior@ufam.edu.br)

**CURRÍCULO LATTES:** <http://lattes.cnpq.br/2899630436412803>

**TITULAÇÃO:** Doutor em Fitotecnia

**ÁREA DE CONHECIMENTO:** Fisiologia Vegetal, Genética e Melhoramento de Plantas.

**NOME:** Jeferson Tonin

**E-MAIL:** [jefersontonin@ufam.edu.br](mailto:jefersontonin@ufam.edu.br)



**CURRÍCULO LATTES:** <http://lattes.cnpq.br/7102908640067390>

**TITULAÇÃO:** Mestre em Desenvolvimento Rural

**ÁREA DE CONHECIMENTO:** Mercados Agroalimentares; Sistemas Alimentares Sustentáveis; Desenvolvimento Rural.

**NOME:** Luciano Augusto Souza Rohleder

**E-MAIL:** rohleder@ufam.edu.br

**CURRÍCULO LATTES:** <http://lattes.cnpq.br/0436001457166562>

**TITULAÇÃO:** Graduado em Medicina Veterinária

**ÁREA DE CONHECIMENTO:** Reprodução animal, Fisiopatologia da Reprodução, Inseminação Artificial.

**NOME:** Marcos André Braz Vaz

**E-MAIL:** marcosvaz@ufam.edu.br

**CURRÍCULO LATTES:** <http://lattes.cnpq.br/4734503770986416>

**TITULAÇÃO:** Doutor em Zootecnia

**ÁREA DE CONHECIMENTO:** Probabilidade e Estatística, com ênfase em Planejamento de Experimentos, estatística experimental, delineamentos experimentais, tamanho da amostra, poder de testes e letramento estatístico, Modelagem Estatística

**NOME:** Moisés Santos de Souza

**E-MAIL:** moisesantos@ufam.edu.br

**CURRÍCULO LATTES:** <http://lattes.cnpq.br/4969889596653461>

**TITULAÇÃO:** Doutor em Biodiversidade e Biotecnologia

**ÁREA DE CONHECIMENTO:** Entomologia Agrícola. Biologia Experimental com populações de insetos pragas e parasitoides. Desenvolveu pesquisa com ênfase no Controle Biológico.

**NOME:** Paulo Rogério Beltramin da Fonseca

**E-MAIL:** prbeltramin@ufam.edu.br

**CURRÍCULO LATTES:** <http://lattes.cnpq.br/6353825905266426>

**TITULAÇÃO:** Doutor em Agronomia

**ÁREA DE CONHECIMENTO:** Fitotecnia, Agronomia, Fitossanidade, Produção Vegetal.

**NOME:** Perla Joana Souza Gondim

**E-MAIL:** perlagondim@ufam.edu.br

**CURRÍCULO LATTES:** <http://lattes.cnpq.br/9714615667032722>

**TITULAÇÃO:** Doutora em Agronomia

**ÁREA DE CONHECIMENTO:** Agronomia e Ciência e Tecnologia de Alimentos.

**NOME:** Vairton Radmann

**E-MAIL:** vairtonradmann@ufam.edu.br

**CURRÍCULO LATTES:** <http://lattes.cnpq.br/8080427529749166>

**TITULAÇÃO:** Doutor em Manejo e Conservação do Solo e da Água

**ÁREA DE CONHECIMENTO:** Manejo e Conservação do Solo e da Água, Agronomia e Georreferenciamento de Imóveis Rurais.

## CURSO: CIÊNCIAS – BIOLOGIA E QUÍMICA

**E-MAIL DA COORDENAÇÃO DO CURSO:** coordenacaobq@ufam.edu.br

**TELEFONE:** (92) 3305-1181 – Ramal 2209

**NOME:** Alexandre Mascarenhas Alecrim

**E-MAIL:** alecrim\_am@ufam.edu.br

**CURRÍCULO LATTES:** <http://lattes.cnpq.br/9738374825992055>

**TITULAÇÃO:** Doutor em Química

**ÁREA DE CONHECIMENTO:** Química, Físico-Química (Química Teórica), Química Orgânica (Química dos Produtos Naturais)

**NOME:** Euricléia Gomes Coelho

**E-MAIL:** ecoelho@ufam.edu.br

**CURRÍCULO LATTES:** <http://lattes.cnpq.br/9676625497804575>

**TITULAÇÃO:** Doutora em Educação

**ÁREA DE CONHECIMENTO:** Educação em Química e Ensino de Ciências

**NOME:** João Henrique Frota Cavalcanti

**E-MAIL:** jcavalcanti@ufam.edu.br

**CURRÍCULO LATTES:** <http://lattes.cnpq.br/5598971592340902>

**TITULAÇÃO:** Doutor em Ciências Agrárias

**ÁREA DE CONHECIMENTO:** Bioquímica e Biologia Molecular de Plantas, Ecofisiologia Vegetal, Fisiologia Vegetal, Bioinformática

**NOME:** Jorge Almeida de Menezes

**E-MAIL:** jorgejr@ufam.edu.br

**CURRÍCULO LATTES:** <http://lattes.cnpq.br/5546652961693009>

**TITULAÇÃO:** Doutor em Física Ambiental

**ÁREA DE CONHECIMENTO:** Química, Interação Biosfera-Atmosfera

**NOME:** José Maria Soares

**E-MAIL:** jmsoares@ufam.edu.br

**CURRÍCULO LATTES:** <http://lattes.cnpq.br/3677463632335822>

**TITULAÇÃO:** Doutor em Ciência de Alimentos

**ÁREA DE CONHECIMENTO:** Ciências exatas e da terra/Química/Química analítica, Ciências Agrárias: Ciência de Alimentos/Química, Física, Físico-química e Bioquímica dos alimentos e das matérias primas alimentares

**NOME:** Marcelo Rodrigues dos Anjos

**E-MAIL:** anjos@ufam.edu.br

**CURRÍCULO LATTES:** <http://lattes.cnpq.br/3560485778599761>

**TITULAÇÃO:** Doutor em Física Ambiental

**ÁREA DE CONHECIMENTO:** Ciências Biológicas (Ecologia, Zoologia- Taxonomia dos Grupos Recentes, Fisiologia, Morfologia), Monitoramento e Conservação de Ecossistemas Aquáticos

**NOME:** Merlotti Fabiano  
**E-MAIL:** fabianom@ufam.edu.br  
**CURRÍCULO LATTES:** <http://lattes.cnpq.br/4407488132724624>  
**TITULAÇÃO:** Graduado em Química  
**ÁREA DE CONHECIMENTO:** Química Analítica

**NOME:** Paula Regina Humbelino de Melo  
**E-MAIL:** paulamelo@ufam.edu.br  
**CURRÍCULO LATTES:** <http://lattes.cnpq.br/1040286951772523>  
**TITULAÇÃO:** Mestra em Ensino de Ciências e Humanidades  
**ÁREA DE CONHECIMENTO:** Química

**NOME:** Renato Abreu Lima  
**E-MAIL:** renatoal@ufam.edu.br  
**CURRÍCULO LATTES:** <http://lattes.cnpq.br/5164284305900865>  
**TITULAÇÃO:** Doutor em Biodiversidade e Biotecnologia  
**ÁREA DE CONHECIMENTO:** Ensino de Botânica, Bioprospecção da Biodiversidade Amazônica

**NOME:** Rúbia Darivanda da Silva Costa  
**E-MAIL:** darivanda@ufam.edu.br  
**CURRÍCULO LATTES:** <http://lattes.cnpq.br/1713759904306469>  
**TITULAÇÃO:** Doutora em Educação em Ciências e Matemática  
**ÁREA DE CONHECIMENTO:** Educação em Ciências

**NOME:** Rudson de Jesus Holanda  
**E-MAIL:** rudsonjh@ufam.edu.br  
**CURRÍCULO LATTES:** <http://lattes.cnpq.br/3277542005309012>  
**TITULAÇÃO:** Doutor em Biologia Experimental  
**ÁREA DE CONHECIMENTO:** Imunologia Aplicada, Genética Molecular e de Micro-organismos, Biologia Molecular, Imunogenética.

**NOME:** Viviane Guedes de Oliveira  
**E-MAIL:** vivianeguedes@ufam.edu.br  
**CURRÍCULO LATTES:** <http://lattes.cnpq.br/6500210666567930>  
**TITULAÇÃO:** Mestra em Química Orgânica  
**ÁREA DE CONHECIMENTO:** Química Orgânica

**NOME:** Viviane Vidal da Silva  
**E-MAIL:** vivianevidal@ufam.edu.br  
**CURRÍCULO LATTES:** <http://lattes.cnpq.br/4787853604608970>  
**TITULAÇÃO:** Doutora em Ecologia Aplicada  
**ÁREA DE CONHECIMENTO:** Ciências, área de concentração: Ecologia Aplicada

## CURSO: CIÊNCIAS – MATEMÁTICA FÍSICA

**E-MAIL DA COORDENAÇÃO DO CURSO:** cccmfieaa@ufam.edu.br

**TELEFONE:** (92) 3305-1181 – Ramal 2208

**NOME:** Állison Pinto Batista

**E-MAIL:** batistaap@ufam.edu.br

**CURRÍCULO LATTES:** <http://lattes.cnpq.br/9293018454326189>

**TITULAÇÃO:** Mestre em Matemática

**ÁREA DE CONHECIMENTO:** Matemática

**NOME:** Cleiton Lira Cunha

**E-MAIL:** ncleiton@ufam.edu.br

**CURRÍCULO LATTES:** <http://lattes.cnpq.br/4767409503093087>

**TITULAÇÃO:** Doutor em Matemática

**ÁREA DE CONHECIMENTO:** Matemática

**NOME:** Efraim Fernandes Marques

**E-MAIL:** efraimfmmarques@ufam.edu.br

**CURRÍCULO LATTES:** <http://lattes.cnpq.br/4482974955077098>

**TITULAÇÃO:** Mestre em Física

**ÁREA DE CONHECIMENTO:** Física

**NOME:** Elizabeth Tavares Pimentel

**E-MAIL:** elizabethpimentel@ufam.edu.br

**CURRÍCULO LATTES:** <http://lattes.cnpq.br/8948618145123019>

**TITULAÇÃO:** Doutora em Geofísica

**ÁREA DE CONHECIMENTO:** Geociências (Geofísica/Especialidade: Geotermia e Fluxo Térmico, Geofísica Aplicada aos Estudos Ambientais da Amazônia), Física (Física Geral e Aplicada), Educação (Ensino de Ciências Naturais e Matemática), Ciências Ambientais

**NOME:** Elrismar Auxiliadora Gomes Oliveira

**E-MAIL:** elrismaroliveira@ufam.edu.br

**CURRÍCULO LATTES:** <http://lattes.cnpq.br/0252784934597973>

**TITULAÇÃO:** Doutora em Ensino de Ciências

**ÁREA DE CONHECIMENTO:** Física (Ensino de Física, Ensino de Ciências), Ensino de Astronomia

**NOME:** Evanízio Marinho de Menezes Júnior

**E-MAIL:** evaniziojr@ufam.edu.br

**CURRÍCULO LATTES:** <http://lattes.cnpq.br/7277922644628435>

**TITULAÇÃO:** Doutor em Física Ambiental

**ÁREA DE CONHECIMENTO:** Matemática, Física Ambiental

**NOME:** Ilana Zuila Monteiro Alves

**E-MAIL:** ilanazuila@ufam.edu.br

**CURRÍCULO LATTES:** <http://lattes.cnpq.br/9978840979187990>

**TITULAÇÃO:** Doutora em Matemática

**ÁREA DE CONHECIMENTO:** Matemática

**NOME:** Janeide Lima Alecrim

**E-MAIL:** janeide\_lima@ufam.edu.br

**CURRÍCULO LATTES:** <http://lattes.cnpq.br/7467241214171838>

**TITULAÇÃO:** Doutora em Ensino e Divulgação da Ciência

**ÁREA DE CONHECIMENTO:** Física, Ensino de Física, Educação (Ensino-Aprendizagem), Divulgação Científica

**NOME:** Leonardo Dourado de Azevedo Neto

**E-MAIL:** leonardodourado@ufam.edu.br

**CURRÍCULO LATTES:** <http://lattes.cnpq.br/9906916609806753>

**TITULAÇÃO:** Mestre em Educação Matemática

**ÁREA DE CONHECIMENTO:** Etnomatemática: elementos geométricos interculturais e jogos de tabuleiros pluriculturais.

**NOME:** José Maurício da Cunha

**E-MAIL:** maujmc@ufam.edu.br

**CURRÍCULO LATTES:** <http://lattes.cnpq.br/3425545536495518>

**TITULAÇÃO:** Doutor em Física Ambiental

**ÁREA DE CONHECIMENTO:** Engenharia Agrícola, Geociências, Física do Solo

**NOME:** Péricles Vale Alves

**E-MAIL:** periclesmat@ufam.edu.br

**CURRÍCULO LATTES:** <http://lattes.cnpq.br/5051531872859490>

**TITULAÇÃO:** Mestre em Ciências Ambientais

**ÁREA DE CONHECIMENTO:** Matemática, Física, Ciências Ambientais

**NOME:** Renne Garcia Paiva

**E-MAIL:** rennegp@ufam.edu.br

**CURRÍCULO LATTES:** <http://lattes.cnpq.br/1956767163550045>

**TITULAÇÃO:** Mestre em Matemática

**ÁREA DE CONHECIMENTO:** Matemática (Álgebra, Equações Diferenciais Ordinárias, Estatística, Educação Matemática)

**NOME:** Rubens Soares de Oliveira

**E-MAIL:** rubens@ufam.edu.br

**CURRÍCULO LATTES:** <http://lattes.cnpq.br/1753592482211347>

**TITULAÇÃO:** Doutor em Física

**ÁREA DE CONHECIMENTO:** Física, Matemática, Astronomia, Educação

**NOME:** Valdenildo Alves de Araújo

**E-MAIL:** valdenildo@ufam.edu.br

**CURRÍCULO LATTES:** <http://lattes.cnpq.br/7591848066808514>

**TITULAÇÃO:** Mestre em Matemática

**ÁREA DE CONHECIMENTO:** Matemática

**NOME:** Wanderlei Mendes Ferreira

**E-MAIL:** wanderleimendes@ufam.edu.br

**CURRÍCULO LATTES:** <http://lattes.cnpq.br/0814258475855976>

**TITULAÇÃO:** Mestre em Física

**ÁREA DE CONHECIMENTO:** Física (Formação de docentes em Física, Geração de energia renovável, Estruturas Eletrônicas e Propriedades Elétricas de Superfícies; Interf. e Partículas, Robótica, Mecatrônica e Automação)

## CURSO: ENGENHARIA AMBIENTAL

**E-MAIL DA COORDENAÇÃO DO CURSO:** ieaacoordengamb@ufam.edu.br

**TELEFONE:** (92) 3305-1181 – Ramal 2212

**NOME:** Adalcir Araújo Feitosa Júnior

**E-MAIL:** adalcirjunior@ufam.edu.br

**CURRÍCULO LATTES:** <http://lattes.cnpq.br/3792211655145953>

**TITULAÇÃO:** Especialista em Informática em Educação e Docência em Ensino Superior

**ÁREA DE CONHECIMENTO:** Ciência da Computação, Informática, Educação e Docência em Ensino Superior

**NOME:** Agnes Cristina Oliveira Mafra

**E-MAIL:** agnescmafra@ufam.edu.br

**CURRÍCULO LATTES:** <http://lattes.cnpq.br/6868423702339380>

**TITULAÇÃO:** Doutora em Engenharia Química

**ÁREA DE CONHECIMENTO:** Engenharia Química, Biotecnologia Industrial, Modelagem e Simulação de Processos Químicos e Sistemas Biológicos.

**NOME:** Amazonino Lemos de Castro

**E-MAIL:** alcastro@ufam.edu.br

**CURRÍCULO LATTES:** <http://lattes.cnpq.br/2483364727063919>

**TITULAÇÃO:** Mestre em Ciências Florestais e Ambientais

**ÁREA DE CONHECIMENTO:** Engenharia Ambiental, com ênfase em Geoprocessamento e Modelagem Matemática Ambiental.

**NOME:** Benone Otávio Souza de Oliveira

**E-MAIL:** benone@ufam.edu.br

**CURRÍCULO LATTES:** <http://lattes.cnpq.br/6609003022255851>

**TITULAÇÃO:** Doutor em Ciências Ambientais

**ÁREA DE CONHECIMENTO:** Sanitária e Ambiental, com ênfase em Gestão Ambiental, Manejo de resíduos sólidos urbanos e Avaliação do Ciclo de Vida.

**NOME:** Carlos Alexandre Santos Querino

**E-MAIL:** carlosquerino@ufam.edu.br

**CURRÍCULO LATTES:** <http://lattes.cnpq.br/1961496453115559>

**TITULAÇÃO:** Doutor em Física Ambiental

**ÁREA DE CONHECIMENTO:** Meteorologia, Climatologia, Interação Biosfera-Atmosfera

**NOME:** Douglas Marcelo Pinheiro da Silva

**E-MAIL:** douglassilva@ufam.edu.br

**CURRÍCULO LATTES:** <http://lattes.cnpq.br/6219916883682579>

**TITULAÇÃO:** Doutor em Agronomia (Horticultura)

**ÁREA DE CONHECIMENTO:** Física do solo, Fertilização, Fertilizantes, Produção de hortaliças e Manejo e Conservação do solo.

**NOME:** Heron Salazar Costa

**E-MAIL:** hescosta@ufam.edu.br

**CURRÍCULO LATTES:** <http://lattes.cnpq.br/9498793839739367>

**TITULAÇÃO:** Doutor em Biotecnologia

**ÁREA DE CONHECIMENTO:** Microbiologia e Bioquímica do solo; Solos e Nutrição Mineral de Plantas; Metodologia para o ensino de Ciências Naturais

**NOME:** Juliane Kayse Albuquerque da Silva Querino

**E-MAIL:** julianekayse@ufam.edu.br

**CURRÍCULO LATTES:** <http://lattes.cnpq.br/2063124025919871>

**TITULAÇÃO:** Doutora em Física Ambiental

**ÁREA DE CONHECIMENTO:** Meteorologia, Climatologia, Conforto Térmico Ambiental, Recursos Energéticos e Fontes Alternativas de Energia, Interação Biosfera-Atmosfera

**NOME:** Katia Gonçalves Gutierrez

**E-MAIL:** katiaggutierrez@ufam.edu.br

**CURRÍCULO LATTES:** <http://lattes.cnpq.br/1660972850324793>

**TITULAÇÃO:** Doutora em Saneamento, Meio Ambiente e Recursos Hídricos

**ÁREA DE CONHECIMENTO:** Engenharia Sanitária, Avaliação de Ciclo de Vida, Tratamento de Esgoto Doméstico, Saneamento Ambiental, Desenvolvimento Sustentável, Gestão da Qualidade e do Meio Ambiente.

**NOME:** Keith Soares Valente

**E-MAIL:** keithsoares@ufam.edu.br

**CURRÍCULO LATTES:** <http://lattes.cnpq.br/3770328154240770>

**TITULAÇÃO:** Mestre em Ciências Florestais e Ambientais

**ÁREA DE CONHECIMENTO:** Engenharia Ambiental, com ênfase em Recursos Hídricos, Poluição Ambiental, Legislação Ambiental.

**NOME:** Marcelo Dayron Rodrigues Soares

**E-MAIL:** msoares@ufam.edu.br

**CURRÍCULO LATTES:** <http://lattes.cnpq.br/7077741895593598>

**TITULAÇÃO:** Doutor em Engenharia Agrícola

**ÁREA DE CONHECIMENTO:** Qualidade de água superficial e subterrânea; Gestão Ambiental; Manejo e Conservação do solo.



## CURSO: LETRAS – LÍNGUA PORTUGUESA E LÍNGUA INGLESA

**E-MAIL DA COORDENAÇÃO DO CURSO:** letrasiaa@ufam.edu.br

**TELEFONE:** (92) 3305-1181 – Ramal 2207

**NOME:** Alessandra Soares dos Santos Avelino

**E-MAIL:** alessandra@ufam.edu.br

**CURRÍCULO LATTES:** <http://lattes.cnpq.br/3229709134682789>

**TITULAÇÃO:** Mestra em Ensino de Inglês

**ÁREA DE CONHECIMENTO:** Letras, com ênfase em Línguas Estrangeiras Moderna

**NOME:** Ariceneide Oliveira da Silva

**E-MAIL:** ariceneide@ufam.edu.br

**CURRÍCULO LATTES:** <http://lattes.cnpq.br/4043457597007869>

**TITULAÇÃO:** Mestra em Letras

**ÁREA DE CONHECIMENTO:** Letramento, formação de professor, conhecimentos linguísticos e metodológicos, gêneros textuais e discurso

**NOME:** Danielle Gonzaga de Brito

**E-MAIL:** daniellegonzaga@ufam.edu.br

**CURRÍCULO LATTES:** <http://lattes.cnpq.br/3544289789215311>

**TITULAÇÃO:** Mestra em Estudos da Linguagem

**ÁREA DE CONHECIMENTO:** Língua Inglesa e Estudos da Linguagem

**NOME:** Douglas Ferreira de Paula

**E-MAIL:** douglasfpaula@ufam.edu.br

**CURRÍCULO LATTES:** <http://lattes.cnpq.br/4675701750932608>

**TITULAÇÃO:** Doutor em Literatura Brasileira

**ÁREA DE CONHECIMENTO:** literatura brasileira, ensino de língua portuguesa, educação, poesia e crítica literária

**NOME:** Edimildo de Jesus Barroso Passos

**E-MAIL:** edibarroso@ufam.edu.br

**CURRÍCULO LATTES:** <http://lattes.cnpq.br/6108843497756882>

**TITULAÇÃO:** Mestre em Educação

**ÁREA DE CONHECIMENTO:** Língua Portuguesa, Literatura Brasileira e Metodologia do Ensino de Língua Portuguesa

**NOME:** Elis Regina Fernandes Alves

**E-MAIL:** elisregi@ufam.edu.br

**CURRÍCULO LATTES:** <http://lattes.cnpq.br/6663555645904107>

**TITULAÇÃO:** Doutora em Letras

**ÁREA DE CONHECIMENTO:** Letras, com ênfase em Literatura de Língua Inglesa, Literatura pós-colonial; feminismo, escravidão, memória.



**NOME:** Joanna da Silva

**E-MAIL:** joanna@ufam.edu.br

**CURRÍCULO LATTES:** <http://lattes.cnpq.br/7818356618886889>

**TITULAÇÃO:** Mestra em Teoria Literária e Crítica da Cultura

**ÁREA DE CONHECIMENTO:** Letras, Literatura Brasileira, Teoria Literária, Literatura Comparada, Literatura e Cultura Amazônica.

**NOME:** José Amarino Maciel de Brito

**E-MAIL:** amarino@ufam.edu.br

**CURRÍCULO LATTES:** <http://lattes.cnpq.br/2027195678652741>

**TITULAÇÃO:** Mestre em Educação

**ÁREA DE CONHECIMENTO:** ensino de Línguas Estrangeiras Modernas (LEM), Formação de Professores, Educação à Distância e Novas Tecnologias Aplicadas à Educação e ao Ensino de LEM. Suas linhas de pesquisa e interesse de trabalho têm como base: ESP, Multiletramento, Letramento Digital, Inglês Aplicado à Informática e Computação, dentre outros.

**NOME:** Laura Miranda de Castro

**E-MAIL:** lmcastro@ufam.edu.br

**CURRÍCULO LATTES:** <http://lattes.cnpq.br/2062170933091858>

**TITULAÇÃO:** Mestra em Letras

**ÁREA DE CONHECIMENTO:** Linguística Aplicada. Linha de Pesquisa: Ensino e aprendizagem de língua materna e de línguas estrangeiras.

**NOME:** Viviane Braz Nogueira

**E-MAIL:** vivianebraz@ufam.edu.br

**CURRÍCULO LATTES:** <http://lattes.cnpq.br/6289029623102059>

**TITULAÇÃO:** Mestra em Letras

**ÁREA DE CONHECIMENTO:** Língua Portuguesa, Literatura Portuguesa, Metodologia do Ensino de Língua Portuguesa e Estudos Linguísticos

## CURSO: PEDAGOGIA

**E-MAIL DA COORDENAÇÃO DO CURSO:** coordpedagogiaieaa@ufam.edu.br

**TELEFONE:** (92) 3305-1181 – Ramal 2206

**NOME:** Adriana Francisca de Medeiros

**E-MAIL:** afdemedeiros@ufam.edu.br

**CURRÍCULO LATTES:** <http://lattes.cnpq.br/5650581779742116>

**TITULAÇÃO:** Doutora em Desenvolvimento Regional e Meio Ambiente

**ÁREA DE CONHECIMENTO:** Alfabetização e Letramento, Educação Infantil e Educação indígena.

**NOME:** Ângela Maria Gonçalves de Oliveira

**E-MAIL:** angelabiase@ufam.edu.br

**CURRÍCULO LATTES:** <http://lattes.cnpq.br/1047034055749049>

**TITULAÇÃO:** Doutora em Educação

**ÁREA DE CONHECIMENTO:** Gestão Educacional/Escolar; Políticas Públicas de Educação; Direito à Educação; Educação Integral

**NOME:** Ana Cláudia Fernandes Nogueira

**E-MAIL:** acfn@ufam.edu.br

**CURRÍCULO LATTES:** <http://lattes.cnpq.br/0482589931036956>

**TITULAÇÃO:** Doutora em Sociologia

**ÁREA DE CONHECIMENTO:** Sociologia Rural, Educação do Campo, Antropologia da Saúde

**NOME:** Eliane Regina Martins Batista

**E-MAIL:** eliane\_rm@ufam.edu.br

**CURRÍCULO LATTES:** <http://lattes.cnpq.br/6865614032821482>

**TITULAÇÃO:** Doutora em educação em Ciências e Matemática

**ÁREA DE CONHECIMENTO:** formação de professores, políticas de formação, políticas curriculares, educação em Ciências Naturais.

**NOME:** Fabiana Soares Fernandes Leal

**E-MAIL:** fabbyfer@ufam.edu.br

**CURRÍCULO LATTES:** <http://lattes.cnpq.br/7990271056067788>

**TITULAÇÃO:** Doutora em Psicologia

**ÁREA DE CONHECIMENTO:** Psicologia, Psicologia da Aprendizagem, Psicologia do Desenvolvimento, Desenvolvimento Vocacional, Psicologia Ambiental

**NOME:** Francisca Chagas da Silva Barroso

**E-MAIL:** fsilvabarroso@yahoo.com.br

**CURRÍCULO LATTES:** <http://lattes.cnpq.br/5827139416661247>

**TITULAÇÃO:** Mestre em Educação

**ÁREA DE CONHECIMENTO:** Formação de professores

**NOME:** Jordeanes do Nascimento Araújo

**E-MAIL:** jordeanes@ufam.edu.br

**CURRÍCULO LATTES:** <http://lattes.cnpq.br/1730905579503048>

**TITULAÇÃO:** Doutor em Ciências Sociais/Antropologia Social

**ÁREA DE CONHECIMENTO:** Povos Indígenas, Amazônia, cultura, identidades, territorialidades e conflitos socioambientais.

**NOME:** José Roberto Gomes

**E-MAIL:** robertogomes@ufam.edu.br

**CURRÍCULO LATTES:** <http://lattes.cnpq.br/3573533231927034>

**TITULAÇÃO:** Doutor em Filosofia

**ÁREA DE CONHECIMENTO:** Filosofia, Filosofia da Educação, Filosofia Política, Filosofia da Arte, Filosofia Contemporânea, Filosofia ameríndia, Ontologia, Legislação da Educação.

**NOME:** Jusiany Pereira da Cunha dos Santos  
**E-MAIL:** jusysantos29@gmail.com  
**CURRÍCULO LATTES:** <http://lattes.cnpq.br/4005803664864239>  
**TITULAÇÃO:** Mestra em Educação  
**ÁREA DE CONHECIMENTO:** Libras, Educação Especial, Educação Inclusiva.

**NOME:** Maria Isabel Alonso Alves  
**E-MAIL:** profamariaisabel@ufam.edu.br  
**CURRÍCULO LATTES:** <http://lattes.cnpq.br/1157608326062043>  
**TITULAÇÃO:** Doutora em Educação  
**ÁREA DE CONHECIMENTO:** Diversidade cultural e educação indígena.

**NOME:** Rozane Alonso Alves Presidente  
**E-MAIL:** rozanealonso@ufam.edu.br  
**CURRÍCULO LATTES:** <http://lattes.cnpq.br/7271103372811887>  
**TITULAÇÃO:** Doutora em Educação  
**ÁREA DE CONHECIMENTOS:** Política e legislação da educação, diversidade e interculturalidade, currículo, avaliação, didática e múltiplas infâncias.

**NOME:** Simône Oliveira de Alencar  
**E-MAIL:** simonealencar@ufam.edu.br  
**CURRÍCULO LATTES:** <http://lattes.cnpq.br/7794947874682417>  
**TITULAÇÃO:** Doutora em Educação  
**ÁREA DE CONHECIMENTOS:** Educação (Currículo, Planejamento e Avaliação Educacional/ Especialidade: Planejamento Educacional, Ensino-Aprendizagem, Tecnologias de Informação e Comunicação, Estágio Supervisionado em Pedagogia).

**NOME:** Suely Aparecida do Nascimento Mascarenhas  
**E-MAIL:** suelyanm@ufam.edu.br  
**CURRÍCULO LATTES:** <http://lattes.cnpq.br/9048283421149753>  
**TITULAÇÃO:** Doutora em Psicopedagogia: Diagnóstico e avaliação educativa  
**ÁREA DE CONHECIMENTO:** Educação; Ensino superior, inserção socioeconômica; Ensino-estudo-aprendizagem; Psicologia da aprendizagem; Psicologia escolar, Psicologia da saúde; Psicologia positiva; educação ambiental; indicadores de bem estar e exercício da cidadania.

**NOME:** Valdemir de Oliveira Tenório  
**E-MAIL:** valdemirtenorio@yahoo.com.br  
**CURRÍCULO LATTES:** <http://lattes.cnpq.br/2218627837244950>  
**TITULAÇÃO:** Mestre Em Educação  
**ÁREA DE CONHECIMENTO:** Psicologia, Psicologia da Educação, Psicologia do Desenvolvimento, Formação de professores.

**NOME:** Valmir Flores Pinto  
**E-MAIL:** valmirfp@ufam.edu.br  
**CURRÍCULO LATTES:** <http://lattes.cnpq.br/4130116166946781>  
**TITULAÇÃO:** Doutor em Estudos em Ensino Superior  
**ÁREA DE CONHECIMENTO:** cidadania, educação, filosofia da educação, filosofia política, marxismo, ética e ensino.

**NOME:** Vera Lúcia Reis da Silva

**E-MAIL:** verareis@ufam.edu.br

**CURRÍCULO LATTES:** <http://lattes.cnpq.br/5466609811849753>

**TITULAÇÃO:** Doutora em Educação

**ÁREA DE CONHECIMENTO:** Formação de professores, Ensino Superior, Docência universitária, Didática e práticas pedagógicas, Desenvolvimento profissional docente

**NOME:** Zilda Gláucia Elias Franco

**E-MAIL:** zildaglaucia@ufam.edu.br

**CURRÍCULO LATTES:** <http://lattes.cnpq.br/1576292560798601>

**TITULAÇÃO:** Doutora Em Educação: Currículo

**ÁREA DE CONHECIMENTO:** Educação Infantil, Políticas Públicas e Educação do Campo.

## PROGRAMA DE PÓS-GRADUAÇÃO EM CIÊNCIAS AMBIENTAIS

**E-MAIL DA COORDENAÇÃO DO PROGRAMA:** ppgca@ufam.edu.br

**TELEFONE:** (92) 3305-1181 – Ramal 2198

**NOME:** Anderson Cristian Bergamin

**E-MAIL:** anderson.bergamin@unir.br

**CURRÍCULO LATTES:** <http://lattes.cnpq.br/3961477986363222>

**TITULAÇÃO:** Doutor em Agronomia

**ÁREA DE CONHECIMENTO:** Agronomia, Ciências do Solo (Física do Solo, Gênese, Morfologia e Classificação dos Solos, Manejo e Conservação do Solo),

**NOME:** André Moreira Bordinhon

**E-MAIL:** bordinhon@ufam.edu.br

**CURRÍCULO LATTES:** <http://lattes.cnpq.br/0982411313292542>

**TITULAÇÃO:** Doutor em Zootecnia

**ÁREA DE CONHECIMENTO:** Produção Animal e Meio Ambiente, Sustentabilidade de Práticas de Produção Agrícola na Amazônia, Políticas Públicas Para o Campo na Amazônia, Desenvolvimento Regional

**NOME:** Carlos Alexandre Santos Querino

**E-MAIL:** carlosquerino@ufam.edu.br

**CURRÍCULO LATTES:** <http://lattes.cnpq.br/1961496453115559>

**TITULAÇÃO:** Doutor em Física Ambiental

**ÁREA DE CONHECIMENTO:** Meteorologia, Climatologia, Interação Biosfera-Atmosfera

**NOME:** Elizabeth Tavares Pimentel

**E-MAIL:** elizabethpimentel@ufam.edu.br

**CURRÍCULO LATTES:** <http://lattes.cnpq.br/8948618145123019>

**TITULAÇÃO:** Doutora em Geofísica

**ÁREA DE CONHECIMENTO:** Geociências (Geofísica/Especialidade: Geotermia e Fluxo Térmico, Geofísica Aplicada aos Estudos Ambientais da Amazônia), Física (Física Geral e Aplicada), Educação (Ensino de Ciências Naturais e Matemática), Ciências Ambientais

**NOME:** Fabiana Soares Fernandes Leal

**E-MAIL:** fabbyfer@ufam.edu.br

**CURRÍCULO LATTES:** <http://lattes.cnpq.br/7990271056067788>

**TITULAÇÃO:** Doutora em Psicologia

**ÁREA DE CONHECIMENTO:** Psicologia, Psicologia da Aprendizagem, Psicologia do Desenvolvimento, Desenvolvimento Vocacional, Psicologia Ambiental

**NOME:** Francimara Souza da Costa

**E-MAIL:** francimaracosta@yahoo.com.br

**CURRÍCULO LATTES:** <http://lattes.cnpq.br/2985800764048067>

**TITULAÇÃO:** Doutora em Desenvolvimento Sustentável do Trópico Úmido

**ÁREA DE CONHECIMENTO:** Agronomia, Ciências Ambientais, Sustentabilidade em Agroecossistemas.

**NOME:** Janaína Paolucci Sales de Lima

**E-MAIL:** paolucci@ufam.edu.br

**CURRÍCULO LATTES:** <http://lattes.cnpq.br/1326791226701780>

**TITULAÇÃO:** Doutora em Biotecnologia

**ÁREA DE CONHECIMENTO:** Ciências Biológicas, Parasitologia (Quimioterapia), Química (Química de produtos naturais, Parasitologia), Bioprospecção e Desenvolvimento de Bioprodutos.

**NOME:** Jorge Almeida de Menezes

**E-MAIL:** jorgejr@ufam.edu.br

**CURRÍCULO LATTES:** <http://lattes.cnpq.br/5546652961693009>

**TITULAÇÃO:** Doutor em Física Ambiental

**ÁREA DE CONHECIMENTO:** Química, Interação Biosfera-Atmosfera

**NOME:** João Henrique Frota Cavalcanti

**E-MAIL:** jcavalcanti@ufam.edu.br

**CURRÍCULO LATTES:** <http://lattes.cnpq.br/5598971592340902>

**TITULAÇÃO:** Doutor em Ciências Agrárias

**ÁREA DE CONHECIMENTO:** Bioquímica e Biologia Molecular de Plantas, Ecofisiologia Vegetal, Fisiologia Vegetal, Bioinformática

**NOME:** José Maurício da Cunha

**E-MAIL:** maujmc@ufam.edu.br

**CURRÍCULO LATTES:** <http://lattes.cnpq.br/3425545536495518>

**TITULAÇÃO:** Doutor em Física Ambiental

**ÁREA DE CONHECIMENTO:** Engenharia Agrícola, Geociências, Física do Solo

**NOME:** Juliane Kayse Albuquerque da Silva Querino

**E-MAIL:** julianekayse@ufam.edu.br

**CURRÍCULO LATTES:** <http://lattes.cnpq.br/2063124025919871>

**TITULAÇÃO:** Doutora em Física Ambiental

**ÁREA DE CONHECIMENTO:** Meteorologia, Climatologia, Conforto Térmico Ambiental, Recursos Energéticos e Fontes Alternativas de Energia, Interação Biosfera-Atmosfera

**NOME:** Marcelo Rodrigues dos Anjos

**E-MAIL:** anjos@ufam.edu.br

**CURRÍCULO LATTES:** <http://lattes.cnpq.br/3560485778599761>

**TITULAÇÃO:** Doutor em Física Ambiental

**ÁREA DE CONHECIMENTO:** Ciências Biológicas (Ecologia, Zoologia- Taxonomia dos Grupos Recentes, Fisiologia, Morfologia), Monitoramento e Conservação de Ecossistemas Aquáticos

**NOME:** Marcos André Braz Vaz

**E-MAIL:** marcosvaz@ufam.edu.br

**CURRÍCULO LATTES:** <http://lattes.cnpq.br/4734503770986416>

**TITULAÇÃO:** Doutor em Zootecnia

**ÁREA DE CONHECIMENTO:** Probabilidade e Estatística, com ênfase em Planejamento de Experimentos, estatística experimental, delineamentos experimentais, tamanho da amostra, poder de testes e letramento estatístico, Modelagem Estatística

**NOME:** Milton César Costa Campos

**E-MAIL:** mcesarsolos@gmail.com

**CURRÍCULO LATTES:** <http://lattes.cnpq.br/9041514924498589>

**TITULAÇÃO:** Doutor em Agronomia (Ciências do Solo)

**ÁREA DE CONHECIMENTO:** Agronomia, Ciências do Solo (Gênese, Morfologia e Classificação dos Solos, Manejo e Conservação do Solo, Física do Solo).

**NOME:** Paulo Rogério Beltramin da Fonseca

**E-MAIL:** prbeltramin@ufam.edu.br

**CURRÍCULO LATTES:** <http://lattes.cnpq.br/6353825905266426>

**TITULAÇÃO:** Doutor em Agronomia

**ÁREA DE CONHECIMENTO:** Fitotecnia, Agronomia, Fitossanidade, Produção Vegetal.

**NOME:** Renato Abreu Lima

**E-MAIL:** renatoal@ufam.edu.br

**CURRÍCULO LATTES:** <http://lattes.cnpq.br/5164284305900865>

**TITULAÇÃO:** Doutor em Biodiversidade e Biotecnologia

**ÁREA DE CONHECIMENTO:** Ensino de Botânica, Bioprospecção da Biodiversidade Amazônica

## PROGRAMA DE PÓS-GRADUAÇÃO EM ENSINO DE CIÊNCIAS E HUMANIDADES

**E-MAIL DA COORDENAÇÃO DO PROGRAMA:** ppgech@ufam.edu.br

**TELEFONE:** (92) 3305-1181 – Ramal 2198

**NOME:** Aldair Oliveira de Andrade

**E-MAIL:** aldairandrade@yahoo.com.br

**CURRÍCULO LATTES:** <http://lattes.cnpq.br/4261012017955416>

**TITULAÇÃO:** Doutor em Ciências Sociais

**ÁREA DE CONHECIMENTO:** Filosofia (Filosofia Geral e Filosofia da Educação, Sociedade e Cultura na Amazonia/Especialidade: Trabalho e Sociedade), Ciências Sociais Aplicadas (Administração)

**NOME:** Adriana Francisca de Medeiros

**E-MAIL:** afdemedeiros@ufam.edu.br

**CURRÍCULO LATTES:** <http://lattes.cnpq.br/5650581779742116>

**TITULAÇÃO:** Doutora em Desenvolvimento Regional e Meio Ambiente

**ÁREA DE CONHECIMENTO:** Alfabetização e Letramento, Educação Infantil e Educação indígena.

**NOME:** Eliane Regina Martins Batista

**E-MAIL:** eliane\_rm@ufam.edu.br

**CURRÍCULO LATTES:** <http://lattes.cnpq.br/6865614032821482>

**TITULAÇÃO:** Doutora em educação em Ciências e Matemática

**ÁREA DE CONHECIMENTO:** formação de professores, políticas de formação, políticas curriculares, educação em Ciências Naturais.

**NOME:** Elizabeth Tavares Pimentel

**E-MAIL:** elizabethpimentel@ufam.edu.br

**CURRÍCULO LATTES:** <http://lattes.cnpq.br/8948618145123019>

**TITULAÇÃO:** Doutora em Geofísica

**ÁREA DE CONHECIMENTO:** Geociências (Geofísica/Especialidade: Geotermia e Fluxo Térmico, Geofísica Aplicada aos Estudos Ambientais da Amazônia), Física (Física Geral e Aplicada), Educação (Ensino de Ciências Naturais e Matemática), Ciências Ambientais

**NOME:** Elrismar Auxiliadora Gomes Oliveira

**E-MAIL:** elrismaroliveira@ufam.edu.br

**CURRÍCULO LATTES:** <http://lattes.cnpq.br/0252784934597973>

**TITULAÇÃO:** Doutora em Ensino de Ciências

**ÁREA DE CONHECIMENTO:** Física (Ensino de Física, Ensino de Ciências), Ensino de Astronomia

**NOME:** Eulina Maria Leite Nogueira

**E-MAIL:** eulinanog@hotmail.com

**CURRÍCULO LATTES:** <http://lattes.cnpq.br/7518673342621764>

**TITULAÇÃO:** Doutora em Educação

**ÁREA DE CONHECIMENTO:** Educação, História, Sociologia, Antropologia.

**NOME:** Fabiana Soares Fernandes Leal

**E-MAIL:** fabbyfer@ufam.edu.br

**CURRÍCULO LATTES:** <http://lattes.cnpq.br/7990271056067788>

**TITULAÇÃO:** Doutora em Psicologia

**ÁREA DE CONHECIMENTO:** Psicologia, Psicologia da Aprendizagem, Psicologia do Desenvolvimento, Desenvolvimento Vocacional, Psicologia Ambiental



**NOME:** Heron Salazar Costa

**E-MAIL:** hescosta@ufam.edu.br

**CURRÍCULO LATTES:** <http://lattes.cnpq.br/9498793839739367>

**TITULAÇÃO:** Doutor em Biotecnologia

**ÁREA DE CONHECIMENTO:** Microbiologia e Bioquímica do solo; Solos e Nutrição Mineral de Plantas; Metodologia para o ensino de Ciências Naturais

**NOME:** Jorge Almeida de Menezes

**E-MAIL:** jorgejr@ufam.edu.br

**CURRÍCULO LATTES:** <http://lattes.cnpq.br/5546652961693009>

**TITULAÇÃO:** Doutor em Física Ambiental

**ÁREA DE CONHECIMENTO:** Química, Interação Biosfera-Atmosfera

**NOME:** Maria Isabel Alonso Alves

**E-MAIL:** profamariaisabel@ufam.edu.br

**CURRÍCULO LATTES:** <http://lattes.cnpq.br/1157608326062043>

**TITULAÇÃO:** Doutora em Educação

**ÁREA DE CONHECIMENTO:** Diversidade cultural e educação indígena.

**NOME:** Raquel Aparecida Dal Cortivo

**E-MAIL:** raqueldalcortivo@gmail.com

**CURRÍCULO LATTES:** <http://lattes.cnpq.br/1104061269028718>

**TITULAÇÃO:** Doutora em Estudos Comparados de Literaturas de Língua Portuguesa

**ÁREA DE CONHECIMENTO:** Teoria Literária, Literatura Comparada, Literatura Brasileira, Literatura Portuguesa, Literatura Africana, Metodologia Científica.

**NOME:** Suely Aparecida do Nascimento Mascarenhas

**E-MAIL:** suelyanm@ufam.edu.br

**CURRÍCULO LATTES:** <http://lattes.cnpq.br/9048283421149753>

**TITULAÇÃO:** Doutora em Psicopedagogia: Diagnóstico e avaliação educativa

**ÁREA DE CONHECIMENTO:** Educação; Ensino superior, inserção socioeconômica; Ensino-estudo-aprendizagem; Psicologia da aprendizagem; Psicologia escolar, Psicologia da saúde; Psicologia positiva; educação ambiental; indicadores de bem estar e exercício da cidadania.

**NOME:** Valmir Flores Pinto

**E-MAIL:** valmirfp@ufam.edu.br

**CURRÍCULO LATTES:** <http://lattes.cnpq.br/4130116166946781>

**TITULAÇÃO:** Doutor em Estudos em Ensino Superior

**ÁREA DE CONHECIMENTO:** cidadania, educação, filosofia da educação, filosofia política, marxismo, ética e ensino.

**NOME:** Vera Lúcia Reis da Silva

**E-MAIL:** verareis@ufam.edu.br

**CURRÍCULO LATTES:** <http://lattes.cnpq.br/5466609811849753>

**TITULAÇÃO:** Doutora em Educação

**ÁREA DE CONHECIMENTO:** Formação de professores, Ensino Superior, Docência universitária, Didática e práticas pedagógicas, Desenvolvimento profissional docente

**NOME:** Zilda Gláucia Elias Franco

**E-MAIL:** zildaglaucia@ufam.edu.br

**CURRÍCULO LATTES:** <http://lattes.cnpq.br/1576292560798601>

**TITULAÇÃO:** Doutora Em Educação: Currículo

**ÁREA DE CONHECIMENTO:** Educação Infantil, Políticas Públicas e Educação do Campo.

**NOME:** Marcos André Braz Vaz

**E-MAIL:** marcosvaz@ufam.edu.br

**CURRÍCULO LATTES:** <http://lattes.cnpq.br/4734503770986416>

**TITULAÇÃO:** Doutor em Zootecnia

**ÁREA DE CONHECIMENTO:** Probabilidade e Estatística, com ênfase em Planejamento de Experimentos, estatística experimental, delineamentos experimentais, tamanho da amostra, poder de testes e letramento estatístico, Modelagem Estatística

**NOME:** Renato Abreu Lima

**E-MAIL:** renatoal@ufam.edu.br

**CURRÍCULO LATTES:** <http://lattes.cnpq.br/5164284305900865>

**TITULAÇÃO:** Doutor em Biodiversidade e Biotecnologia

**ÁREA DE CONHECIMENTO:** Ensino de Botânica, Bioprospecção da Biodiversidade Amazônica

**NOME:** Viviane Vidal da Silva

**E-MAIL:** vivianevidal@ufam.edu.br

**CURRÍCULO LATTES:** <http://lattes.cnpq.br/4787853604608970>

**TITULAÇÃO:** Doutora em Ecologia Aplicada

**ÁREA DE CONHECIMENTO:** Ciências, área de concentração: Ecologia Aplicada



# PARINTINS

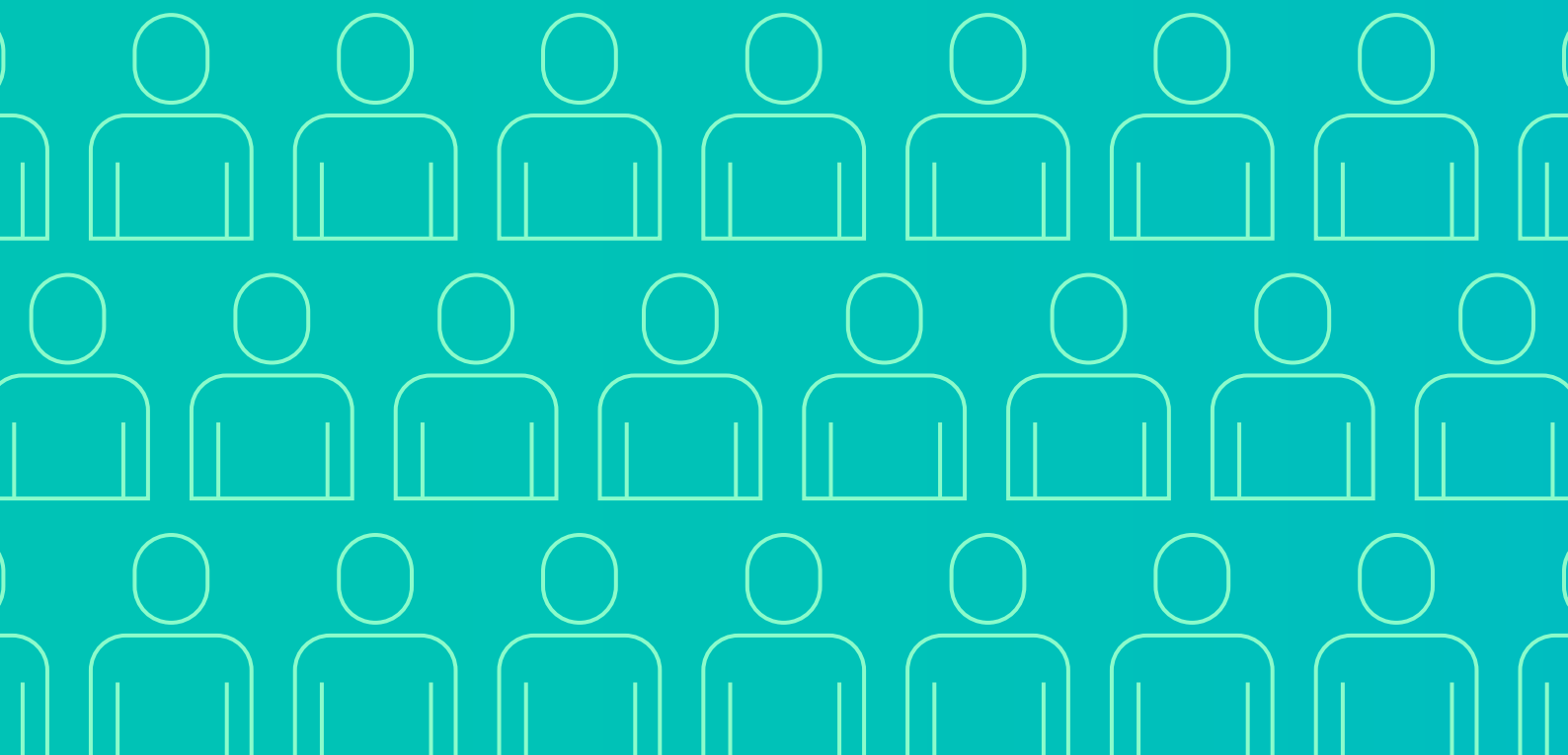

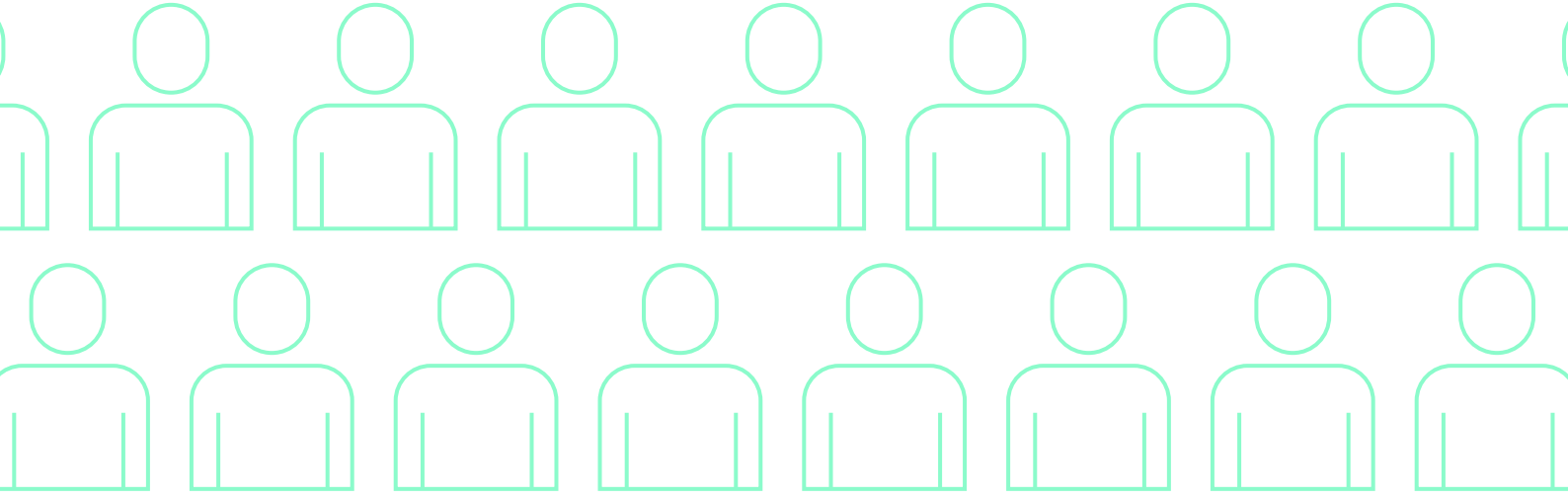

# CAMPUS UNIVERSITÁRIO PROF. DORVAL VARELA MOURA / INSTITUTO DE CIÊNCIAS SOCIAIS, EDUCAÇÃO E ZOOTECNIA - ICSEZ



## Departamento: Serviço Social

**NOME:** Gladson Rosas Hauradou

**E-MAIL:** gladson@ufam.edu.br

**TELEFONE:** (92) 99128-5318

**CURRÍCULO LATTES:** <http://lattes.cnpq.br/8443589469041665>

**TITULAÇÃO:** Mestre em Serviço Social

**ÁREA DE CONHECIMENTO:** Ciências Sociais Aplicadas; Serviço Social Aplicado ao Trabalho; Serviço Social na área da Saúde. Atualmente desenvolve pesquisas sobre o: 1) Serviço Social 2) Políticas de Saúde 3) Relação entre Mineração e Saúde na Amazônia Brasileira, 4) Educação Especial na Perspectiva da Educação Inclusiva.

## Departamento: Pedagogia

**NOME:** Corina Fátima Costa Vasconcelos

**E-MAIL:** corina@ufam.edu.br

**TELEFONE:** (92) 99128-5318

**CURRÍCULO LATTES:** <http://lattes.cnpq.br/7806888496537416>

**TITULAÇÃO:** Doutora em Educação

**ÁREA DE CONHECIMENTO:** Formação de professores, currículo, didática, Neurodidática, Identidades Culturais e Interculturalidade

**NOME:** Kézia Siméia Barbosa da Silva Martins

**E-MAIL:** keziasimeia@ufam.edu.br

**TELEFONE:** (92) 99128-5318

**CURRÍCULO LATTES:** <http://lattes.cnpq.br/9887743290929524>

**TITULAÇÃO:** Doutora em Educação

**ÁREA DE CONHECIMENTO:** Educação com ênfase em: Formação de professores, Currículo Escolar e Identidades Amazônicas, Práticas Pedagógicas, Leitura e Literatura Infantil, Metodologia Educacional e projetos de Pesquisa.

**NOME:** Aleksandro Melo Medeiros

**E-MAIL:** alexsandromedeiros@ufam.edu.br

**TELEFONE:** (92) 99128-5318

**CURRÍCULO LATTES:** <http://lattes.cnpq.br/6947356140810110>

**TITULAÇÃO:** Doutor em sociedade e cultura na Amazônia

**ÁREA DE CONHECIMENTO:** Filosofia e Política e Filosofia da Educação (com ênfase no uso das tecnologias aplicadas a educação)

**NOME:** Yuri Miguel Macedo

**E-MAIL:** yurimacedo@ufam.edu.br

**TELEFONE:** (92) 99128-5318

**CURRÍCULO LATTES:** <http://lattes.cnpq.br/0132462564973097>

**TITULAÇÃO:** Mestre em Ensino e Relações Étnico-Raciais

**ÁREA DE CONHECIMENTO:** Identidade, Cultura, Classe, Gênero, Educação Inclusiva, Educação, Devoções, Transversalidade, Africanidades e Ancestralidade.

**NOME:** Maria Eliane de Oliveira Vasconcelos

**E-MAIL:** mariaeov@ufam.edu.br

**TELEFONE:** (92) 99128-5318

**CURRÍCULO LATTES:** <http://lattes.cnpq.br/8874787175007937>

**TITULAÇÃO:** Doutorado em educação

**ÁREA DO CONHECIMENTO:** atuação na área da educação do campo, história da educação e identidade ribeirinha.

**NOME:** Marinez França de Souza;

**E-MAIL:** marinezfs@ufam.edu.br

**TELEFONE:** (92) 99128-5318

**CURRÍCULO LATTES:** <http://lattes.cnpq.br/5663388126461829>

**TITULAÇÃO:** Mestrado em Educação;

**ÁREA DO CONHECIMENTO:** Educação no Contexto Amazônico com ênfase em: Educação do Campo; Classes Multisseriadas, Educação Escolar Quilombola, Políticas de Formação de Professores. Educação e Movimentos Sociais e Educação, Sexualidade Gênero

**NOME:** Rosana Ramos de Souza;

**E-MAIL:** rosanasouza@ufam.edu.br

**TELEFONE:** (92) 99128-5318

**CURRÍCULO LATTES:** <http://lattes.cnpq.br/0007922442999427>

**TITULAÇÃO:** Doutorado em Educação;

**ÁREA DO CONHECIMENTO:** Área de políticas públicas Educacionais com ênfase em educação do campo e indígena.

**NOME:** Maria das Graças Pereira Soares;

**E-MAIL:** mariadasgraças@ufam.edu.br

**TELEFONE:** (92) 99128-5318

**CURRÍCULO LATTES:** <http://lattes.cnpq.br/2176422240033123>

**TITULAÇÃO:** Doutora em Educação

**ÁREA DO CONHECIMENTO:** Área de Educação, com ênfase em práticas de Ensino, atuando principalmente na Educação Infantil, Ensino Fundamental, Estágio Supervisionado e formação de professores.

**NOME:** Danilza de Souza Teixeira;

**E-MAIL:** danilzast@ufam.edu.br

**TELEFONE:** (92) 99128-5318

**CURRÍCULO LATTES:** <http://lattes.cnpq.br/9314312780452454>

**TITULAÇÃO:** Mestrado em Ensino de Ciências e Humanidade

**ÁREA DO CONHECIMENTO:** Educação Especial, com ênfase em Atendimento em Atendimento Educacional Especializado, atuando principalmente na Educação de Surdos.

## Departamento: Administração

**NOME:** Clêuber Pimentel Barbosa

**E-MAIL:** cleuberpimentel@gmail.com

**TELEFONE:** (92) 99128-5318

**CURRÍCULO LATTES:** <http://lattes.cnpq.br/0016873979625113>

**TITULAÇÃO:** Doutor em Administração

**ÁREA DE CONHECIMENTO:** Economia, Finanças e Administração.

## Departamento: Artes Visuais

**NOME:** Sandreia Pantoja Lobato

**E-MAIL:** sandreialobato@ufam.edu.br

**TELEFONE:** (92) 99128-5318

**CURRÍCULO LATTES:** <http://lattes.cnpq.br/0892690384682027>

**TITULAÇÃO:** Mestre em Psicologia

**ÁREA DO CONHECIMENTO:** Psicologia da Educação - linha de pesquisa Resiliência, Violência, inclusão Social e Educacional.

**NOME:** Ericky da Silva Nakanome

**E-MAIL:** nakanome@ufam.edu.br / nakanome\_85@hotmail.com

**TELEFONE:** (92) 99128-5318

**CURRÍCULO LATTES:** <http://lattes.cnpq.br/7306590906018709>

**TITULAÇÃO:** Mestre em Artes Visuais

**ÁREA DE CONHECIMENTO:** Artes Visuais - linha de pesquisa – História, teoria e crítica de arte, área de atuação: arte brasileira, arte da região amazônica, boi bumbá de Parintins, cultura popular amazônica e decolonialidade.

**NOME:** Fabiana Feronha Wielewicki

**E-MAIL:** fabianaw@ufam.edu.br

**TELEFONE:** (92) 99128-5318

**CURRÍCULO LATTES:** <http://lattes.cnpq.br/8251777650815237>

**TITULAÇÃO:** Doutora em Artes

**ÁREA DE CONHECIMENTO:** Trabalha na área de Artes Visuais com ênfase em Poéticas Visuais/ Processos artísticos

**NOME:** Sandra Emília Cruz da Costa

**E-MAIL:** emiliacosta@ufam.edu.br

**TELEFONE:** (92) 99128-5318

**CURRÍCULO LATTES:** <http://lattes.cnpq.br/3682534517174484>

**TITULAÇÃO:** Mestre em Artes Visuais

**ÁREA DE CONHECIMENTO:** Artes Visuais, na linha de Ensino, atuando principalmente no seguinte tema: educação - arte - oficinas pedagógicas - produção e criação de histórias em quadrinhos.

## Departamento: Zootecnia

**NOME:** Angela Maria da Silva Lehmkuhl

**E-MAIL:** angelalehmkuhl@ufam.edu.br

**TELEFONE:** (92) 99128-5318

**CURRÍCULO LATTES:** <http://lattes.cnpq.br/8013346980599647>

**TITULAÇÃO:** Doutora em Biologia Vegetal

**ÁREA DE CONHECIMENTO:** Diversidade e Ecologia de algas, com ênfase no uso das microalgas diatomáceas como bioindicadores da qualidade da água; Limnologia; Limnologia aplicada à aquicultura; Paleolimnologia.

**NOME:** Christiano Raphael de Albuquerque Borges

**E-MAIL:** craborges@hotmail.com

**TELEFONE:** (92) 99128-5318



**CURRÍCULO LATTES:** <http://lattes.cnpq.br/8011735771116545>

**TITULAÇÃO:** Doutor em Produção Animal

**ÁREA DE CONHECIMENTO:** Atua na área de Produção de ruminantes, nutrição e ambiência.

**NOME:** Edberto Rodrigues dos Santos (TAE)

**E-MAIL:** edbertorsantos@gmail.com

**TELEFONE:** (92) 99128-5318

**CURRÍCULO LATTES:** <http://lattes.cnpq.br/6131844782381312>

**TITULAÇÃO:** Mestre em Ciência animal e recursos pesqueiros

**ÁREA DE CONHECIMENTO:** biotecnologia aplicada a zootecnia

**NOME:** Emanuel Orestes da Silveira

**E-MAIL:** emanuelufam@gmail.com

**TELEFONE:** (92) 99128-5318

**CURRÍCULO LATTES:** <http://lattes.cnpq.br/3104125720309540>

**TITULAÇÃO:** Doutor em Produção vegetal

**ÁREA DE CONHECIMENTO:** Plantas forrageiras e Melhoramento vegetal

**NOME:** José Carlos Martins Brandão

**E-MAIL:** jcarlosbrandao@ufam.edu

**TELEFONE:** (92) 99128-5318

**CURRÍCULO LATTES:** <http://Lattes.cnpq.br/5118065349883519>

**TITULAÇÃO:** Doutor em Ciências do Ambiente e Sustentabilidade na Amazônia

**ÁREA DE CONHECIMENTO:** Ciências Agrárias; Ciências do Ambiente e Desenvolvimento Sustentável na Amazônia; Agroecologia/Agricultura Familiar.

**NOME:** José Maria dos Santos Assis (TAE)

**E-MAIL:** ueazezinho2009@hotmail.com

**TELEFONE:** (92) 99128-5318

**CURRÍCULO LATTES:** <http://lattes.cnpq.br/8309232172063857>

**TITULAÇÃO:** Especialista

**ÁREA DE CONHECIMENTO:** Química

**NOME:** Laura Priscila Araújo Amaro Maciel

**E-MAIL:** lauramaciel@ufam.edu.br

**TELEFONE:** (92) 99128-5318

**CURRÍCULO LATTES:** <http://lattes.cnpq.br/5233758879537028>

**TITULAÇÃO:** Doutora

**ÁREA DE CONHECIMENTO:** Produção e Nutrição de Ruminantes

**NOME:** Marcos Vinicius de Castro Ferraz Junior

**E-MAIL:** ferrazmvc@ufam.edu.br

**TELEFONE:** (92) 99128-5318

**CURRÍCULO LATTES:** <http://lattes.cnpq.br/1843222263442494>

**TITULAÇÃO:** Doutor em Nutrição e Produção Animal

**ÁREA DE CONHECIMENTO:** Trabalha na área de Reprodução e Nutrição de Ruminantes com ênfase em metabolismo, crescimento, IGF-1, puberdade e controle do ciclo estral.

**NOME:** Nome: Michel do Vale Maciel  
**E-MAIL:** michelmaci@ufam.edu.br  
**TELEFONE:** (92) 99128-5318  
**CURRÍCULO LATTES:** <http://lattes.cnpq.br/2602596311898420>  
**TITULAÇÃO:** Doutor  
**ÁREA DE CONHECIMENTO:** Nutrição e Produção de Ruminantes

**NOME:** Noédson de Jesus Beltrão Machado  
**E-MAIL:** noedsonjbm@ufam.edu.br  
**TELEFONE:** (92) 99128-5318  
**CURRÍCULO LATTES:** <http://lattes.cnpq.br/7502454937805863>  
**TITULAÇÃO:** Doutor em Produção Animal  
**ÁREA DE CONHECIMENTO:** Produção e Nutrição de Aves e Suínos

**NOME:** Soraya Farias de Andrade Freitas  
**E-MAIL:** soraya@ufam.edu.br / soraya.farias@pq.cnpq.br  
**TELEFONE:** (92) 99128-5318  
**CURRÍCULO LATTES:** <http://lattes.cnpq.br/1752452943678670>  
**TITULAÇÃO:** Doutora em Produção Animal (Melhoramento Genético Animal)  
**ÁREA DE CONHECIMENTO:** Melhoramento e Conservação de Recurso Genético Animal; Segurança, Soberania Alimentar e Nutricional

**NOME:** Tiago Viana da Costa  
**E-MAIL:** tvianadacosta@ufam.edu.br  
**TELEFONE:** (92) 99128-5318  
**CURRÍCULO LATTES:** <http://lattes.cnpq.br/2221216547739548>  
**TITULAÇÃO:** Doutor em Ciência Animal (Aquicultura)  
**ÁREA DE CONHECIMENTO:** Trabalha com produção, nutrição e reprodução de Piscicultura, Piscicultura Ornamental e Carcinocultura de água doce. Tem conhecimento na área de pesca e engenharia de pesca.

**NOME:** Wamber Broni de Souza  
**E-MAIL:** wambersa@ufam.edu.br  
**TELEFONE:** (92) 99128-5318  
**CURRÍCULO LATTES:** <http://lattes.cnpq.br/0426914526142592>  
**TITULAÇÃO:** Doutor em química  
**ÁREA DE CONHECIMENTO:** Química Analítica

## Departamento: Educação Física

**NOME:** Mariana Pereira de Andrade  
**E-MAIL:** andrademp@ufam.edu.br  
**TELEFONE:** (92) 99128-5318  
**CURRÍCULO LATTES:** <http://lattes.cnpq.br/5633928169162575>

**TITULAÇÃO:** Mestre em Educação.

**ÁREA DE CONHECIMENTO:** Tem experiência na área de Educação, com ênfase na Educação Física Adaptada, atuando principalmente nos seguintes temas: autismo, integração sensorial, psicomotricidade, acessibilidade, inclusão, educação física escolar, avaliação da aprendizagem; metodologia do ensino/aprendizagem no ensino superior.

**NOME:** Sueyla Ferreira da Silva dos Santos

**E-MAIL:** sueylasantos@ufam.edu.br

**TELEFONE:** (92) 99128-5318

**CURRÍCULO LATTES:** <http://lattes.cnpq.br/2633249001483832>

**TITULAÇÃO:** Doutora em Ciências da Motricidade.

**ÁREA DE CONHECIMENTO:** Trabalha na área de Atividade Física e Saúde com ênfase em saúde coletiva, políticas públicas de atenção primária em saúde e de saúde do escolar.

**NOME:** Patrícia dos Santos Trindade

**E-MAIL:** pstrindade@ufam.edu.br

**CURRÍCULO LATTES:** <http://lattes.cnpq.br/6392103990726162>

**TITULAÇÃO:** Doutora em Educação

**ÁREA DE CONHECIMENTO:** Trabalha com foco de estudo na pesquisa com crianças no âmbito das Ciências Humanas, mais particularmente da Educação Física escolar.

**NOME:** Roseane Oliveira do Nascimento

**E-MAIL:** ronascimento@ufam.edu.br

**TELEFONE:** (92) 99128-5318

**CURRÍCULO LATTES:** <http://lattes.cnpq.br/4653931476593854>

**TITULAÇÃO:** Doutora em Ciências na área de Pedagogia do Movimento do Corpo Humano

**ÁREA DE CONHECIMENTO:** Realiza pesquisas na área do desenvolvimento motor, dificuldades na coordenação motora e aptidão física de escolares.

**NOME:** Marcelo Rocha Radicchi

**EMAIL:** radicchi@ufam.edu.br

**TELEFONE:** (92) 99128-5318

**CURRÍCULO LATTES:** <http://lattes.cnpq.br/4130618390148882>

**TITULAÇÃO:** Doutor em epidemiologia em saúde pública, mestre em Educação Física

**ÁREA DE CONHECIMENTO:** Etnicidade e saúde indígenas, saúde do escolar, capoeira na escola

**NOME:** Cheng Hsin Nery Chao

**EMAIL:** chnchao@ufam.edu.br

**TELEFONE:** (92) 99128-5318

**CURRÍCULO LATTES:** <http://lattes.cnpq.br/0220615952429735>

**TITULAÇÃO:** Doutor em Educação

**ÁREA DE CONHECIMENTO:** Educação Física- Lazer, Atividade Física e Saúde; Biologia: Educação Ambiental, sustentabilidade.

**NOME:** Raimundo Inácio da Costa Pinto

**E-MAIL:** costapinto@ufam.edu.br

**TELEFONE:** (92) 99128-5318

**CURRÍCULO LATTES:** <http://lattes.cnpq.br/4269319127647982>

**TITULAÇÃO:** Mestre em Educação

**ÁREA DO CONHECIMENTO:** Tem experiência na área de Educação Física, com ênfase em Educação Física Escolar, Jogos e Recreação, Prática Docente, Cotidiano Escolar e Desporto Escolar e Desporto comunitário.

**NOME:** Wagner Jorge Ribeiro Domingues

**E-MAIL:** wjrdomingues@ufam.edu.br

**TELEFONE:** (92) 99128-5318

**CURRÍCULO LATTES:** <http://lattes.cnpq.br/2013104533801948>

**TITULAÇÃO:** Doutor em Educação Física

**ÁREA DE CONHECIMENTO:** Tem experiência na área de Educação Física e suas interações com indicadores de saúde cardiovascular, atuando principalmente nos seguintes temas: Exercício Físico; ergogênicos nutricionais; saúde cardiovascular; capacidade funcional em populações clínicas.

**NOME:** Guilherme Eugênio van Keulen

**E-MAIL:** guivankeulen@ufam.edu.br

**TELEFONE:** (92) 99128-5318

**CURRÍCULO LATTES:** <http://lattes.cnpq.br/2056873377210616>

**TITULAÇÃO:** Doutor em Ciências dos Esportes

**ÁREA DE CONHECIMENTO:** Crescimento e Desenvolvimento Motor; Aprendizagem Motora; Controle Motor e Psicologia dos Esportes.

## Departamento: Comunicação Social – Jornalismo

**NOME:** Carlos Jorge Barros Monteiro

**E-MAIL:** cbmonteiro@ufam.edu.br

**TELEFONE:** (92) 99128-5318

**CURRÍCULO LATTES:** <http://lattes.cnpq.br/6000376025119501>

**TITULAÇÃO:** Doutor em Inovações Tecnológicas na Comunicação Contemporânea

**ÁREA DE CONHECIMENTO:** Pesquisas concentradas nos seguintes temas: gestão de produção de conteúdo audiovisual, Políticas Públicas de Comunicação para Rádio e TV, Ética e Legislação em Comunicação, Jornalismo, Cidadania

**NOME:** Marcelo Rodrigo da Silva

**E-MAIL:** marcelorodrigo@ufam.edu.br

**TELEFONE:** (92) 99128-5318

**CURRÍCULO LATTES:** <http://lattes.cnpq.br/0668594333072493>

**TITULAÇÃO:** Doutor em Estudos da Mídia

**ÁREA DE CONHECIMENTO:** Trabalha na área de Jornalismo e Comunicação Visual, especialmente nas áreas de em charges e caricaturas, desenho e ilustração, planejamento gráfico e editoração, design da informação, fotografia e assessoria de comunicação.

**NOME:** Soriany Simas Neves

**E-MAIL:** sorianyneves@ufam.edu.br

**TELEFONE:** (92) 99128-5318

**CURRÍCULO LATTES:** <http://lattes.cnpq.br/2495457757661684>

**TITULAÇÃO:** Doutora em Comunicação

**ÁREA DE CONHECIMENTO:** Trabalha na área de interface entre Cultura e Comunicação com ênfase em cultura ribeirinha amazônica e redes de comunicação e mídias digitais.

**NOME:** Hellen Cristina Picanço Simas

**E-MAIL:** hellenpicanco@ufam.edu.br

**TELEFONE:** (92) 99128-5318

**CURRÍCULO LATTES:** <http://lattes.cnpq.br/0232506734130510>

**TITULAÇÃO:** Doutora em Linguística

**ÁREA DE CONHECIMENTO:** Letras/Linguística, desenvolve pesquisa relacionada ao português indígena Sateré-Mawé do Baixo Amazonas, além de estudos vinculados às áreas de Linguística Indígena e Linguística Aplicada com ênfase nos seguintes temas: educação escolar indígena, política linguística, bilinguismo, gêneros textuais, letramento, ensino aprendizagem da escrita e da leitura, produção textual, ensino de línguas e sobre gêneros textuais jornalísticos na perspectiva bakhtiniana e pecheutiana.

**NOME:** Graciene Silva de Siqueira

**E-MAIL:** graciennesiqueira@gmail.com

**TELEFONE:** (92) 99128-5318

**CURRÍCULO LATTES:** <http://lattes.cnpq.br/9570952614187806>

**TITULAÇÃO:** Doutora em Letras

**ÁREA DE CONHECIMENTO:** Trabalha com produção textual (gêneros informativo e opinativo) para as áreas de Impresso e Rádio, adaptação de livro-reportagem e representação do jornalista e da prática jornalística no cinema.

**NOME:** Gerson André Albuquerque Ferreira

**E-MAIL:** sociologicus.ferreira@gmail.com

**TELEFONE:** (92) 99128-5318

**CURRÍCULO LATTES:** <http://lattes.cnpq.br/7023392305414959>

**TITULAÇÃO:** Doutorado em Sociedade e Cultura na Amazônia

**ÁREA DE CONHECIMENTO:** Trabalha com Antropologia Urbana e Epistemologia dos Saberes Amazônicos, atuando como membro do Núcleo de Pesquisas em Ambientes Amazônicos.

**NOME:** Lucas Milhomens Fonseca

**E-MAIL:** lucasmilhomens@ufam.edu.br

**TELEFONE:** (92) 99128-5318

**CURRÍCULO LATTES:** <http://lattes.cnpq.br/4440002280981361>

**TITULAÇÃO:** Doutor em Educação

**ÁREA DE CONHECIMENTO:** Desenvolve atividades de ensino, pesquisa e extensão voltadas a Comunicação (Jornalismo) e sua relação com a comunicação pública, direitos humanos, movimentos sociais e as organizações e mobilização indígena.

**NOME:** Fabiano Ormaneze

**E-MAIL:** ormaneze@yahoo.com.br

**TELEFONE:** (92) 99128-5318

**CURRÍCULO LATTES:** <http://lattes.cnpq.br/6469152555876669>

**TITULAÇÃO:** Doutor em Linguística

**ÁREA DE CONHECIMENTO:** Trabalha com temas ligados à produção de sentido (semiótica, linguagem), notadamente a partir da análise midiática (mídias tradicionais e novas mídias, redes sociais digitais etc.). Tem interesse particular em histórias de vida, relações entre jornalismo e literatura, representações de gênero, storytelling e seus diversos usos na comunicação.





# UNIDADES DE PESQUISA FORA DA SEDE

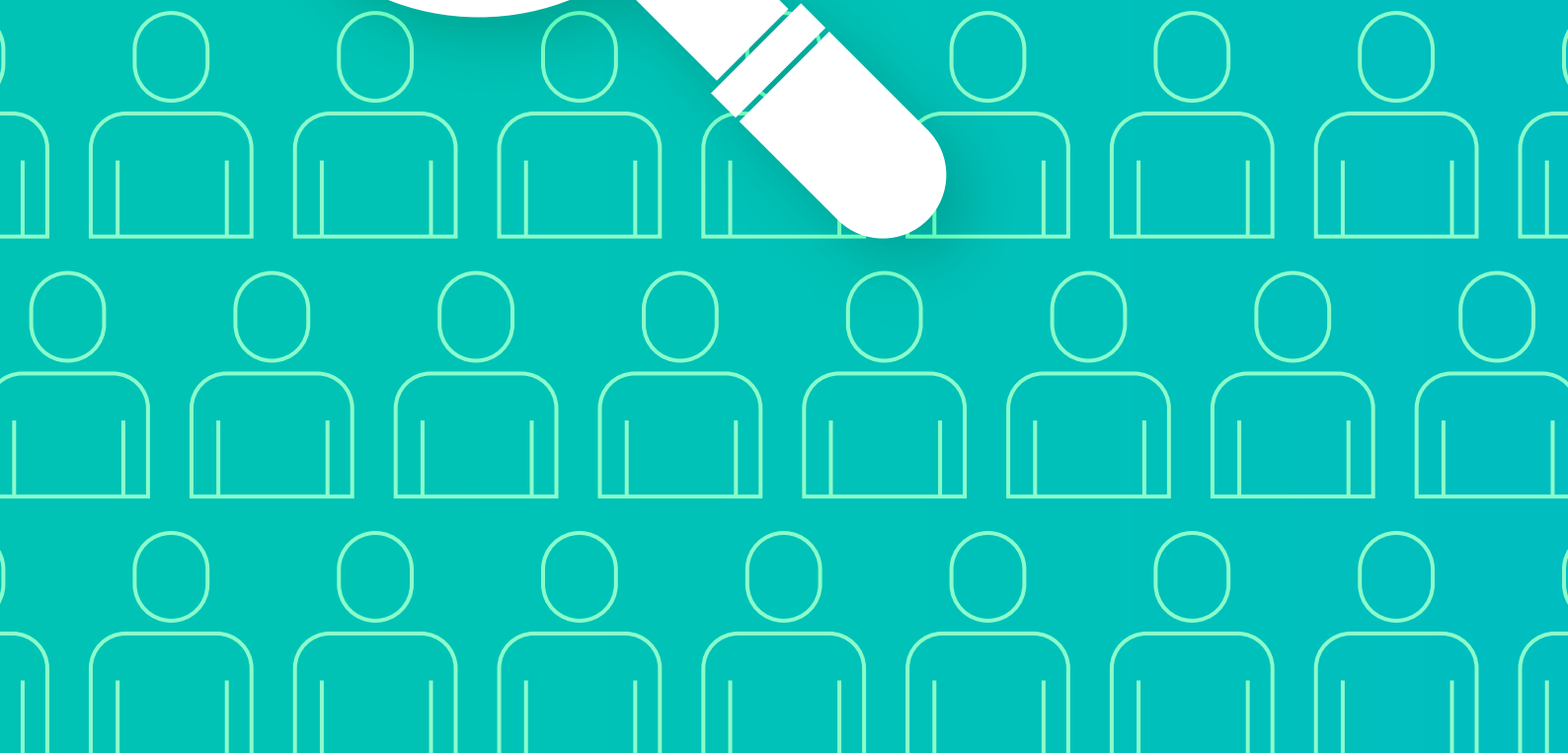



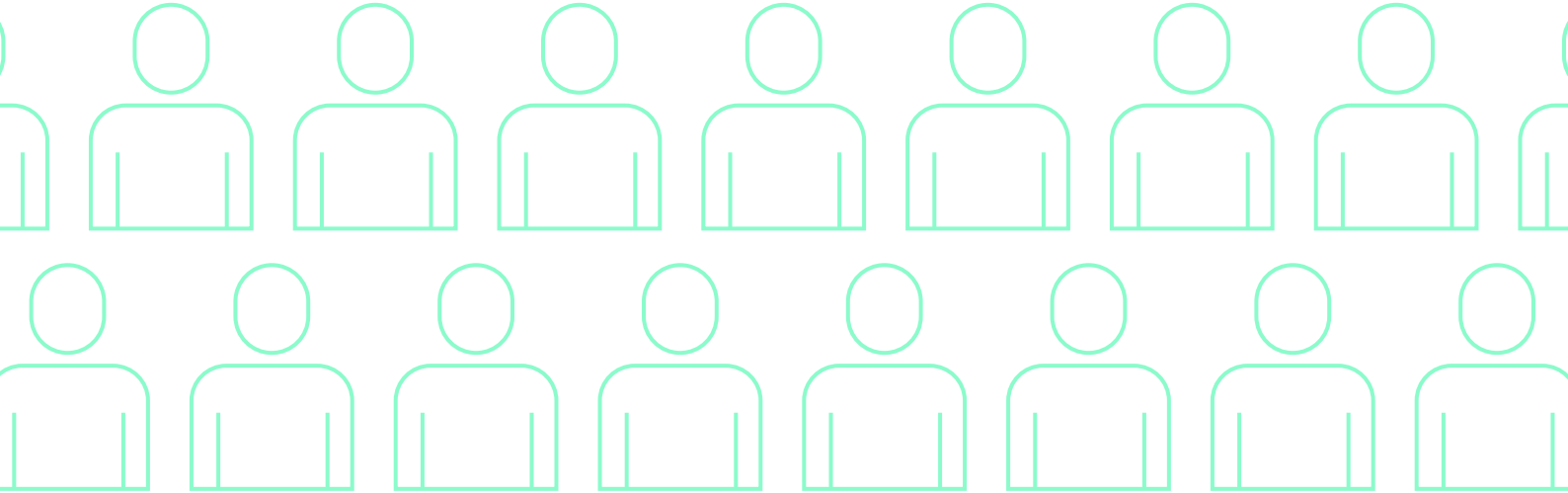

## Fazenda Experimental

**E-MAIL:** faexp@ufam.edu.br

**TELEFONE:** (92) 3305-1181 / Ramal 3140

**CELULAR INSTITUCIONAL:** (92) 98424-4176

**FAZENDA:** (92) 99510-5590

## Museu Amazônico

**E-MAIL:** museuamazonico@ufam.edu.br

**TELEFONE:** (92) 3305-4000 / Ramal 2022

**DIREÇÃO:** Dr. Dysson Teles Alves - dysson@ufam.edu.br

### **DIVISÃO DE ARQUEOLOGIA (LABORATÓRIO DE ARQUEOLOGIA)**

**TELEFONE:** (92) 3305-1181 / Ramal 2112

**DIRETOR:** Bruno Pastre Máximo - darqueologiamuseu@ufam.edu.br / pastrebruno@ufam.edu.br

### **NÚCLEO DE ESTUDOS DE POLÍTICAS TERRITORIAIS NA AMAZÔNIA**

#### **Divisão de Pesquisa e Documentação Histórica**

**E-MAIL:** acervodoc.ma@gmail.com

**TELEFONE:** (92) 3305-4000 / Ramal 2025

**DIRETORA:** Andressa Hiromi Yamamoto

#### **Divisão de Museologia**

**E-MAIL:** dmuseologiamuseu@ufam.edu.br

**TELEFONE:** (92) 3305-4000 / Ramal 2024)

**DIRETORA:** Lucimery Ribeiro de Souza

## Escola de Enfermagem de Manaus - EEM

**TELEFONE:** (92) 3305-1181 / Ramais 5100 / 5112

### **GRUPOS DE PESQUISA:**

#### **Grupo de Estudos em Epidemiologia e Saúde Mental**

Líder: David Lopes Neto\*

#### **História e Legislação da Saúde e da Enfermagem**

Líder: David Lopes Neto\*

#### **Grupo de Pesquisa Educação em Saúde e Enfermagem**

Líder: Nair Chase da Silva

#### **Métodos Epidemiológicos e Análise de Situação de Saúde**

Líder: Maria Jacirema Ferreira Gonçalves

#### **NIPES - Núcleo Interdisciplinar de Pesquisa em Enfermagem e Saúde**

Líder: Sandra Greice Becker

#### **Grupo de Estudo e Pesquisa em saúde com populações em situação de vulnerabilidade na Amazônia - GPSVAM**

Líder: Noeli das Neves Toledo

#### **Pesquisa e Estudos em Enfermagem na Saúde da Mulher, Adolescente e Criança - PEEMAC**

Líder: Profa. Dra. Raquel Faria da Silva Lima

## Faculdade de Medicina - FM

**TELEFONE:** (92) 3305-1181 / Ramal 4981

### **LABORATÓRIOS DE PESQUISA:**

#### **Laboratório de Anatomia Patológica**

Dirceu Benedicto Ferreira

**Laboratório de Técnica Operatória e Cirurgia Experimental**

Robson Miguel de Araújo Negreiros  
Raymison Monteiro de Sousa  
Ricardo Goes Figueiras  
Leonardo Pessoa Cavalcante

**Laboratório de Habilidades e Simulação Realística (LH &SR)**

labhabilidades.fm.ufam@ufam.edu.br

## Faculdade de Odontologia - FAO

**E-MAIL:** [diretoriafao@ufam.edu.br](mailto:diretoriafao@ufam.edu.br)

**TELEFONE:** (92) 3305-1181 / Ramais 4905 / 4907

**LABORATÓRIOS DE PESQUISA:****Laboratório de Pesquisa FAO**

Emílio Carlos Sponchiado Jr  
Maria Augusta Bessa Rebelo  
Daiara Colpani

**Laboratório de Atividades Biológicas de Fitoterápicos na Odontologia**

Profa Nikeila Chacon de Oliveira Conde

**Biobanco**

Flavia Cohen Carneiro Pontes

**GRUPOS DE PESQUISA CNPQ:****Saúde Bucal**

Líder: Maria Augusta Bessa Rebelo

**Estomatologia e Radiologia Odontológica**

Líder: Nikeila Chacon de Oliveira Conde

**Fitoterapia em Odontologia**

Líder: Carina Toda

**Materiais Odontológicos (Endodontia e Reabilitação oral)**

Líder: Emílio Carlos Sponchiado Jr

# Instituto de Natureza e Cultura - INC (Benjamin Constant)

**E-MAIL:** direcaoinc@ufam.edu.br

**TELEFONE:** (97) 99316-2176

## **GRUPOS DE PESQUISA:**

**Diversidade, Biologia, Química e Conservação de Recursos e Ecossistemas Amazônicos**

**Biodiversidade de Recursos da Região do Alto Solimões**

**Grupo de Estudos da Gestão Produtiva da Região da Tríplice Fronteira do Alto Amazonas**

**Infâncias, Criança e Educação na Fronteira Amazônica**

## **PROGRAMAS E NÚCLEOS:**

**Programa de Desenvolvimento, Sustentabilidade e Assessoramento no Alto Solimões – PRODESAS**

Coordenadora: Antonia Ivanilce Castro da Silva

E-mail: ivanilcecastro@ufam.edu.br

**Programa de Extensão Universitária Observatório da Violência de Gênero no Amazonas – OVGAM**

Coordenadora: Flávia Melo da Cunha

E-mail: flaviamelo@ufam.edu.br

**Programa de Extensão Universitária Observatório da Educação do Campo no Alto Solimões – OBECAS**

Coordenadora: Jarliane Ferreira da Silva

E-mail: jarliane@ufam.edu.br

**Núcleo de Extensão Territorial do Alto Solimões - Amazonas – NEDET**

Coordenador: Rodrigo Oliveira Braga Reis

E-mail: roliveiraam@ufam.edu.br

## **ANUÁRIO INC**

**E-MAIL:** anuarioinc@ufam.edu.br

**TELEFONE:** (69) 99969-3084

**WEBSITE:** <https://periodicos.ufam.edu.br/index.php/ANINC>

**RESPONSÁVEL:** Ronaldo de Almeida

## Instituto de Saúde e Biotecnologia - ISB (Coari)

**E-MAIL:** isbcoari@ufam.edu.br / isb.ufam@gmail.com

**TELEFONE:** (92) 3305-1181 Ramais 2190 / 2192 / 2193

### **REVISTA ENSINO, SAÚDE E BIOTECNOLOGIA DA AMAZÔNIA (RESBAM - ISSN 2675-4525)**

**E-MAIL:** resbamisb@gmail.com

**TELEFONES:** (92) 3305-1181, Ramais 2190 / 2192 / 2193 e (92) 3305-2193

**WEBSITE:** <https://periodicos.ufam.edu.br/resbam>

**FACEBOOK:** <https://www.facebook.com/resbam.isb>

### **LABORATÓRIOS DE PESQUISA:**

**Laboratório de Reabilitação do Sistema Músculoesquelético - RSMAM**

**Laboratório de Anatomia Humana do ISB**

**Laboratório de Estudos, Pesquisas e Intervenções em Saúde Coletiva – LEPISC**

**Laboratório de Sinalização Celular e Modulação Metabólica**

**Laboratório de Química**

**Laboratório de Química Analítica e Físico-Química**

**Laboratório de Química Orgânica**

**Laboratório de Cultura de Tecidos Vegetais**

**Núcleo de Epidemiologia e Saúde Coletiva do Médio Solimões**

**Grupo de Pesquisa Saúde e Desempenho Humano**

# Instituto de Educação, Agricultura e Ambiente – IEAA (Humaitá)

**E-MAIL:** [ieaa@ufam.edu.br](mailto:ieaa@ufam.edu.br)

**TELEFONE:** (92) 3305-1181 / Ramais 2195 / 2196 / 2197

## **LABORATÓRIOS E NÚCLEOS DE PESQUISA:**

**Laboratório de Avaliação Psicopedagógica, Educacional, Social e Histórico-Cultural da Amazônia - LAPESAM**

**Laboratório de Hidrometeorologia; Laboratório de Ictiologia e Ordenamento Pesqueiro do Vale do Rio Madeira - LIOP**

**Laboratório de Pedobiologia**

**Laboratório de Química Orgânica**

**Laboratório de Solos e Nutrição de Plantas**

**Laboratório de Fitotecnia**

**Laboratório de Fitossanidade**

**Laboratório de Pedagogia**

**Laboratório de Letras**

**Laboratório de Física**

**Laboratório de Ensino de Matemática**

**Laboratório de Ensino de Física**

**Laboratório de Engenharia Ambiental I – Saneamento Ambiental**

**Laboratório de Engenharia Ambiental II – Geoprocessamento**

**Laboratório de Botânica e Ecologia Geral**

**Laboratório de Química Geral**

**Núcleo de Estudos e Pesquisas Afrobrasileiras e Indígenas - NEABI**

**Núcleo de Pesquisa e Extensão em Ambiente, Socioeconomia e Agroecologia - NUPEAS**

# Instituto de Ciências Sociais, Educação e Zootecnia - ICSEZ (Parintins)

**TELEFONE:** (92) 3533-2251

## **LABORATÓRIOS DE PESQUISA:**

**Laboratório de Pedagogia**

**Laboratório de Administração**

**Laboratório de Serviço Social**

**Laboratório de Estudos e Pesquisas em Produção e Nutrição de Aves e Suínos**

**Laboratório de Artes Digitais**

**Laboratório de Editoração Digital do Amazonas**

**Laboratório de Crítica e Mídia do Amazonas**

**Laboratório de Estudos de Linguagens da Amazônia**

**Laboratório de Anatomia Humana Laboratório de Cinesiologia e Biomecânica**

**Laboratório de Práticas Esportivas, Coletivas e Ginásticas**

**Laboratório de Práticas Motoras**

**Laboratório de Fisiologia Humana e Fisiologia do Exercício**

**Laboratório de Cineantropometria**

**Laboratório de Solos**

**Laboratório de Nutrição Animal**

**Laboratório de Anatomia Laboratório de Biotecnologia**

**Laboratório de Microbiologia, Histologia e Fisiologia**

**Laboratório de Química**

**Laboratório de Zoobotânico**



**Laboratório de Aquicultura**

**Laboratório de Máquinas e Mecanização**

**Laboratório de Matemática Pura e Aplicada**

**Laboratório de Videodifusão**

## Instituto de Ciências Exatas e Tecnologia - ICET (Itacoatiara)

**TELEFONE:** (92)3305-1181 Ramais 2172 / 2173 / 2174

### **GRUPOS DE PESQUISA:**

#### **Núcleo de Pesquisa em Ciência de Dados e Otimização**

Líder (es): Hidelbrando Ferreira Rodrigues e Rainer Xavier de Amorim

Área: Ciências Exatas e da Terra; Probabilidade e Estatística

Site: <https://www.nupec.ufam.edu.br/>

#### **Grupo de Pesquisa em Tecnologias Emergentes e Computacionais**

Líder(es): Odette Mestrinho Passos e Vandermi João da Silva

Área: Ciências Exatas e da Terra; Ciência da Computação

#### **Laboratório de Biocombustíveis do Amazonas**

Líder(es) do grupo: Margarida Carmo de Souza e Valdomiro Lacerda Martins

Área: Ciências Exatas e da Terra; Química

#### **Grupo de Automação e Instrumentação Analítica e Quimiometria**

Líder(es): Valdomiro Lacerda Martins e Margarida Carmo de Souza

Área: Ciências Exatas e da Terra; Química

#### **Produtos Naturais: Análise Química e Atividades Biológicas**

Líder(es): Renata Takeara e Anderson Cavalcante Guimaraes

Área predominante: Ciências Exatas e da Terra; Química

#### **Núcleo de Pesquisa em Economia, Tecnologia, Gestão e Inovação – NETGI**

Líder(es): Rute Holanda Lopes e Moises Israel Belchior de Andrade Coelho

Área predominante: Ciências Sociais Aplicadas; Economia

**Grupo de Pesquisa: Gestão, Empreendedorismo e Desenvolvimento (GED)**

Líder(es): Fabiane Aparecida Santos Clemente

Área: Administração

**Biologia e Produção de Organismos Aquáticos Amazônicos**

Líder(es): Gustavo Yomar Hattori e Erico Luis Hoshiba Takahashi

Área: Ciências Biológicas; Zoologia

**Grupo de Estudos e Pesquisa em Ensino de Matemática e Física**

Líder(es): Lúcio Fábio Pereira da Silva e Silvina Paola Gómez Martinez

Área predominante: Ciências Humanas; Educação

**Grupo de Pesquisa em Educação, Formação e Ensino para a diversidade**

Líderes do grupo: Nayana Cristina Gomes Teles e Fabrício Valentim da Silva

Área: Ciências Humanas; Educação

**LABORATÓRIOS DE PESQUISA:**

**Laboratório de Pesquisa em Computação I (LabComp I)**

Telefone: (92)99181-4046

E-mail: labcomp312@gmail.com

Site: <https://www.icet.ufam.edu.br/grupopesq/gptec/lab312/>

**Laboratório de Preparo de Amostras e Análises**



**UFAM**

Acompanhe a Ufam  
nas Redes Sociais



[/ufamoficial](#)



[UFAM\\_](#)



[\\_ufam](#)



[Canal Ufam](#)



[ufam](#)