



RELATÓRIO DE VISTORIA

1. Imóvel: Bloco 1, Campus 1 – Coari/AM

Endereço do imóvel: Estrada Coari-Mamiá

Bairro: Espírito-Santo, Coari/AM

Proprietário: Fundação Universidade do Amazonas

Data: 09/10/2020

Uso do Imóvel:

Residencial Unifamiliar R1	Residencial Multifamiliar	Comercial	Industrial	Institucional	Misto
()	()	()	()	(x)	()

Estado de conservação do Imóvel:

Novo	Excelente	Bom	Regular	Mau
()	()	(x)	()	()

Idade aproximada do imóvel:

12 Anos

Características do Imóvel:

Nº Pavimentos	02 (dois)
Nº Banheiros	14 (quatorze)
Nº de Salas de 64,80m ²	21 (Vinte e um)
Nº de Salas de 32,40m ²	2 (Duas)



	Área Construída	2108,48m ²
	Estrutura	Concreto Armado
	Paredes e Painéis	Alvenaria em tijolo furado e divisórias
	Forro	Somente nos banheiros do 1º pavimento. Há acabamento interno na laje.
	Cobertura	Laje, com telhado e laje descoberta de aproximadamente 151,90m ² .
	Piso Externo	Cimentado
	Piso interno	Cerâmico de 35x35cm
	Instalações	Embutidas

RELAÇÃO DAS CONDIÇÕES DA CONSTRUÇÃO QUANTO A:

ESTRUTURA: *Estrutura de concreto armado. Laje de cobertura com estrutura metálica e telhamento sobreposto. Deslocamentos excessivos do piso externo (meio-fio) e reflexos nos pisos internos (salas de aula), devido possivelmente à deficiência na compactação do solo na fase de execução e/ou acúmulo de água pluvial.*

ALVENARIA: *Alvenaria em tijolo cerâmico furado e painéis cego. Alvenaria externa e interna apresentam uma série de fissuras causadas por fatores endógenos e/ou exógenos.*

ESQUADRIAS: *Portas de madeira e fórmica; Janelas Maxim-Air com perfis de alumínio e vidros temperados de 3 a 4mm; Há janelas sem vidros e/ou quebrados.*

REVESTIMENTOS: *Revestimentos das paredes de alvenarias com emboço, massa ACRÍLICA, pintura interna PVA e externa acrílica, apresentam-se em boa condição. Piso cerâmico 35x35cm, em geral, em bom estado, todavia com pontos de deslocamento parcial e/ou ausência de revestimento.*

INSTALAÇÕES ELÉTRICAS: *Instalações elétricas com alimentador trifásico e circuitos monofásicos e bifásicos, dos quais apresentam-se com sobrecarga os circuitos de tomadas e ar condicionados.*



INSTALAÇÕES HIDRÁULICAS E ESGOTO: *Rede geral das instalações hidráulicas com pontos de vazamento e conexões dos ramais avariados. Espude de ligação de ligação dos vasos sanitários defeituosos; Torneiras, chuveiros e engates quebrados, válvulas dos lavabos danificados. Instalações de esgoto operando adequadamente.*

INSTALAÇÕES DE COMBATE A INCÊNDIO: *Kit de hidrante incompleto com ausência de esguicho e chave stors. Há Falta de sinalização adequada dos extintores e rotas de fuga.*

COBERTURA: *Laje não coberta apresenta acumulo de sedimentos (lodo) e pontos de infiltração. Telhamento com infiltrações e goteiras, oriundas de furos e/ou telhas quebradas.*

Relatório Fotográfico



Figura 1: Vista lateral Bloco 1



**PODER EXECUTIVO
MINISTÉRIO DA EDUCAÇÃO
UNIVERSIDADE FEDERAL DO AMAZONAS
INSTITUTO DE SAÚDE E BIOTECNOLOGIA
COORDENAÇÃO ADMINISTRATIVA
DIVISÃO DE INFRAESTRUTURA**



Fls 4/235 de RELATÓRIO DE VISTORIA





**PODER EXECUTIVO
MINISTÉRIO DA EDUCAÇÃO
UNIVERSIDADE FEDERAL DO AMAZONAS
INSTITUTO DE SAÚDE E BIOTECNOLOGIA
COORDENAÇÃO ADMINISTRATIVA
DIVISÃO DE INFRAESTRUTURA**



Fls 5/235 de RELATÓRIO DE VISTORIA





**PODER EXECUTIVO
MINISTÉRIO DA EDUCAÇÃO
UNIVERSIDADE FEDERAL DO AMAZONAS
INSTITUTO DE SAÚDE E BIOTECNOLOGIA
COORDENAÇÃO ADMINISTRATIVA
DIVISÃO DE INFRAESTRUTURA**



Fls 6/235 de RELATÓRIO DE VISTORIA





**PODER EXECUTIVO
MINISTÉRIO DA EDUCAÇÃO
UNIVERSIDADE FEDERAL DO AMAZONAS
INSTITUTO DE SAÚDE E BIOTECNOLOGIA
COORDENAÇÃO ADMINISTRATIVA
DIVISÃO DE INFRAESTRUTURA**



Fls 7/235 de RELATÓRIO DE VISTORIA





**PODER EXECUTIVO
MINISTÉRIO DA EDUCAÇÃO
UNIVERSIDADE FEDERAL DO AMAZONAS
INSTITUTO DE SAÚDE E BIOTECNOLOGIA
COORDENAÇÃO ADMINISTRATIVA
DIVISÃO DE INFRAESTRUTURA**



Fls 8/235 de RELATÓRIO DE VISTORIA





**PODER EXECUTIVO
MINISTÉRIO DA EDUCAÇÃO
UNIVERSIDADE FEDERAL DO AMAZONAS
INSTITUTO DE SAÚDE E BIOTECNOLOGIA
COORDENAÇÃO ADMINISTRATIVA
DIVISÃO DE INFRAESTRUTURA**



Fls 9/235 de RELATÓRIO DE VISTORIA





**PODER EXECUTIVO
MINISTÉRIO DA EDUCAÇÃO
UNIVERSIDADE FEDERAL DO AMAZONAS
INSTITUTO DE SAÚDE E BIOTECNOLOGIA
COORDENAÇÃO ADMINISTRATIVA
DIVISÃO DE INFRAESTRUTURA**



Fls 10/235 de RELATÓRIO DE VISTORIA





**PODER EXECUTIVO
MINISTÉRIO DA EDUCAÇÃO
UNIVERSIDADE FEDERAL DO AMAZONAS
INSTITUTO DE SAÚDE E BIOTECNOLOGIA
COORDENAÇÃO ADMINISTRATIVA
DIVISÃO DE INFRAESTRUTURA**



Fls 11/235 de RELATÓRIO DE VISTORIA





**PODER EXECUTIVO
MINISTÉRIO DA EDUCAÇÃO
UNIVERSIDADE FEDERAL DO AMAZONAS
INSTITUTO DE SAÚDE E BIOTECNOLOGIA
COORDENAÇÃO ADMINISTRATIVA
DIVISÃO DE INFRAESTRUTURA**



Fls 12/235 de RELATÓRIO DE VISTORIA





**PODER EXECUTIVO
MINISTÉRIO DA EDUCAÇÃO
UNIVERSIDADE FEDERAL DO AMAZONAS
INSTITUTO DE SAÚDE E BIOTECNOLOGIA
COORDENAÇÃO ADMINISTRATIVA
DIVISÃO DE INFRAESTRUTURA**



Fls 13/235 de RELATÓRIO DE VISTORIA





**PODER EXECUTIVO
MINISTÉRIO DA EDUCAÇÃO
UNIVERSIDADE FEDERAL DO AMAZONAS
INSTITUTO DE SAÚDE E BIOTECNOLOGIA
COORDENAÇÃO ADMINISTRATIVA
DIVISÃO DE INFRAESTRUTURA**



Fls 14/235 de RELATÓRIO DE VISTORIA





**PODER EXECUTIVO
MINISTÉRIO DA EDUCAÇÃO
UNIVERSIDADE FEDERAL DO AMAZONAS
INSTITUTO DE SAÚDE E BIOTECNOLOGIA
COORDENAÇÃO ADMINISTRATIVA
DIVISÃO DE INFRAESTRUTURA**



Fls 15/235 de RELATÓRIO DE VISTORIA





**PODER EXECUTIVO
MINISTÉRIO DA EDUCAÇÃO
UNIVERSIDADE FEDERAL DO AMAZONAS
INSTITUTO DE SAÚDE E BIOTECNOLOGIA
COORDENAÇÃO ADMINISTRATIVA
DIVISÃO DE INFRAESTRUTURA**



Fls 16/235 de RELATÓRIO DE VISTORIA





**PODER EXECUTIVO
MINISTÉRIO DA EDUCAÇÃO
UNIVERSIDADE FEDERAL DO AMAZONAS
INSTITUTO DE SAÚDE E BIOTECNOLOGIA
COORDENAÇÃO ADMINISTRATIVA
DIVISÃO DE INFRAESTRUTURA**



Fls 17/235 de RELATÓRIO DE VISTORIA





**PODER EXECUTIVO
MINISTÉRIO DA EDUCAÇÃO
UNIVERSIDADE FEDERAL DO AMAZONAS
INSTITUTO DE SAÚDE E BIOTECNOLOGIA
COORDENAÇÃO ADMINISTRATIVA
DIVISÃO DE INFRAESTRUTURA**



Fls 18/235 de RELATÓRIO DE VISTORIA





**PODER EXECUTIVO
MINISTÉRIO DA EDUCAÇÃO
UNIVERSIDADE FEDERAL DO AMAZONAS
INSTITUTO DE SAÚDE E BIOTECNOLOGIA
COORDENAÇÃO ADMINISTRATIVA
DIVISÃO DE INFRAESTRUTURA**



FIs 19/235 de RELATÓRIO DE VISTORIA





**PODER EXECUTIVO
MINISTÉRIO DA EDUCAÇÃO
UNIVERSIDADE FEDERAL DO AMAZONAS
INSTITUTO DE SAÚDE E BIOTECNOLOGIA
COORDENAÇÃO ADMINISTRATIVA
DIVISÃO DE INFRAESTRUTURA**



FIs 20/235 de RELATÓRIO DE VISTORIA





**PODER EXECUTIVO
MINISTÉRIO DA EDUCAÇÃO
UNIVERSIDADE FEDERAL DO AMAZONAS
INSTITUTO DE SAÚDE E BIOTECNOLOGIA
COORDENAÇÃO ADMINISTRATIVA
DIVISÃO DE INFRAESTRUTURA**



Fls 21/235 de RELATÓRIO DE VISTORIA





**PODER EXECUTIVO
MINISTÉRIO DA EDUCAÇÃO
UNIVERSIDADE FEDERAL DO AMAZONAS
INSTITUTO DE SAÚDE E BIOTECNOLOGIA
COORDENAÇÃO ADMINISTRATIVA
DIVISÃO DE INFRAESTRUTURA**



Fls 22/235 de RELATÓRIO DE VISTORIA





**PODER EXECUTIVO
MINISTÉRIO DA EDUCAÇÃO
UNIVERSIDADE FEDERAL DO AMAZONAS
INSTITUTO DE SAÚDE E BIOTECNOLOGIA
COORDENAÇÃO ADMINISTRATIVA
DIVISÃO DE INFRAESTRUTURA**



Fls 23/235 de RELATÓRIO DE VISTORIA





**PODER EXECUTIVO
MINISTÉRIO DA EDUCAÇÃO
UNIVERSIDADE FEDERAL DO AMAZONAS
INSTITUTO DE SAÚDE E BIOTECNOLOGIA
COORDENAÇÃO ADMINISTRATIVA
DIVISÃO DE INFRAESTRUTURA**



Fls 24/235 de RELATÓRIO DE VISTORIA





**PODER EXECUTIVO
MINISTÉRIO DA EDUCAÇÃO
UNIVERSIDADE FEDERAL DO AMAZONAS
INSTITUTO DE SAÚDE E BIOTECNOLOGIA
COORDENAÇÃO ADMINISTRATIVA
DIVISÃO DE INFRAESTRUTURA**



Fls 25/235 de RELATÓRIO DE VISTORIA





**PODER EXECUTIVO
MINISTÉRIO DA EDUCAÇÃO
UNIVERSIDADE FEDERAL DO AMAZONAS
INSTITUTO DE SAÚDE E BIOTECNOLOGIA
COORDENAÇÃO ADMINISTRATIVA
DIVISÃO DE INFRAESTRUTURA**



Fls 26/235 de RELATÓRIO DE VISTORIA





**PODER EXECUTIVO
MINISTÉRIO DA EDUCAÇÃO
UNIVERSIDADE FEDERAL DO AMAZONAS
INSTITUTO DE SAÚDE E BIOTECNOLOGIA
COORDENAÇÃO ADMINISTRATIVA
DIVISÃO DE INFRAESTRUTURA**



Fls 27/235 de RELATÓRIO DE VISTORIA





**PODER EXECUTIVO
MINISTÉRIO DA EDUCAÇÃO
UNIVERSIDADE FEDERAL DO AMAZONAS
INSTITUTO DE SAÚDE E BIOTECNOLOGIA
COORDENAÇÃO ADMINISTRATIVA
DIVISÃO DE INFRAESTRUTURA**



FIs 28/235 de RELATÓRIO DE VISTORIA





**PODER EXECUTIVO
MINISTÉRIO DA EDUCAÇÃO
UNIVERSIDADE FEDERAL DO AMAZONAS
INSTITUTO DE SAÚDE E BIOTECNOLOGIA
COORDENAÇÃO ADMINISTRATIVA
DIVISÃO DE INFRAESTRUTURA**



FIs 29/235 de RELATÓRIO DE VISTORIA





**PODER EXECUTIVO
MINISTÉRIO DA EDUCAÇÃO
UNIVERSIDADE FEDERAL DO AMAZONAS
INSTITUTO DE SAÚDE E BIOTECNOLOGIA
COORDENAÇÃO ADMINISTRATIVA
DIVISÃO DE INFRAESTRUTURA**



FIs 30/235 de RELATÓRIO DE VISTORIA

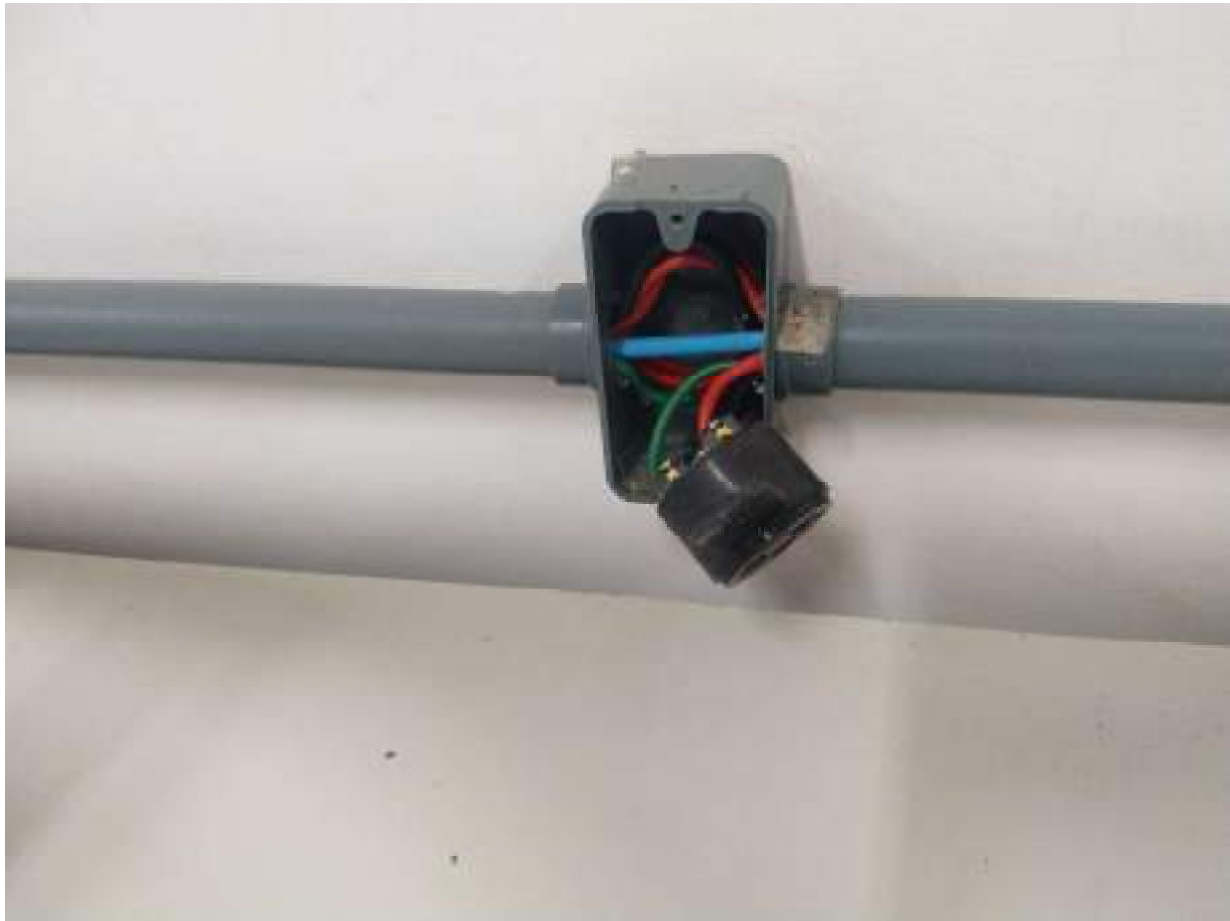



**PODER EXECUTIVO
MINISTÉRIO DA EDUCAÇÃO
UNIVERSIDADE FEDERAL DO AMAZONAS
INSTITUTO DE SAÚDE E BIOTECNOLOGIA
COORDENAÇÃO ADMINISTRATIVA
DIVISÃO DE INFRAESTRUTURA**



Fls 31/235 de RELATÓRIO DE VISTORIA





**PODER EXECUTIVO
MINISTÉRIO DA EDUCAÇÃO
UNIVERSIDADE FEDERAL DO AMAZONAS
INSTITUTO DE SAÚDE E BIOTECNOLOGIA
COORDENAÇÃO ADMINISTRATIVA
DIVISÃO DE INFRAESTRUTURA**



Fls 32/235 de RELATÓRIO DE VISTORIA





**PODER EXECUTIVO
MINISTÉRIO DA EDUCAÇÃO
UNIVERSIDADE FEDERAL DO AMAZONAS
INSTITUTO DE SAÚDE E BIOTECNOLOGIA
COORDENAÇÃO ADMINISTRATIVA
DIVISÃO DE INFRAESTRUTURA**



Fls 33/235 de RELATÓRIO DE VISTORIA





**PODER EXECUTIVO
MINISTÉRIO DA EDUCAÇÃO
UNIVERSIDADE FEDERAL DO AMAZONAS
INSTITUTO DE SAÚDE E BIOTECNOLOGIA
COORDENAÇÃO ADMINISTRATIVA
DIVISÃO DE INFRAESTRUTURA**



Fls 34/235 de RELATÓRIO DE VISTORIA





**PODER EXECUTIVO
MINISTÉRIO DA EDUCAÇÃO
UNIVERSIDADE FEDERAL DO AMAZONAS
INSTITUTO DE SAÚDE E BIOTECNOLOGIA
COORDENAÇÃO ADMINISTRATIVA
DIVISÃO DE INFRAESTRUTURA**



Fls 35/235 de RELATÓRIO DE VISTORIA





**PODER EXECUTIVO
MINISTÉRIO DA EDUCAÇÃO
UNIVERSIDADE FEDERAL DO AMAZONAS
INSTITUTO DE SAÚDE E BIOTECNOLOGIA
COORDENAÇÃO ADMINISTRATIVA
DIVISÃO DE INFRAESTRUTURA**



Fls 36/235 de RELATÓRIO DE VISTORIA





**PODER EXECUTIVO
MINISTÉRIO DA EDUCAÇÃO
UNIVERSIDADE FEDERAL DO AMAZONAS
INSTITUTO DE SAÚDE E BIOTECNOLOGIA
COORDENAÇÃO ADMINISTRATIVA
DIVISÃO DE INFRAESTRUTURA**



Fls 37/235 de RELATÓRIO DE VISTORIA





**PODER EXECUTIVO
MINISTÉRIO DA EDUCAÇÃO
UNIVERSIDADE FEDERAL DO AMAZONAS
INSTITUTO DE SAÚDE E BIOTECNOLOGIA
COORDENAÇÃO ADMINISTRATIVA
DIVISÃO DE INFRAESTRUTURA**



Fls 38/235 de RELATÓRIO DE VISTORIA





**PODER EXECUTIVO
MINISTÉRIO DA EDUCAÇÃO
UNIVERSIDADE FEDERAL DO AMAZONAS
INSTITUTO DE SAÚDE E BIOTECNOLOGIA
COORDENAÇÃO ADMINISTRATIVA
DIVISÃO DE INFRAESTRUTURA**



FIs 39/235 de RELATÓRIO DE VISTORIA





**PODER EXECUTIVO
MINISTÉRIO DA EDUCAÇÃO
UNIVERSIDADE FEDERAL DO AMAZONAS
INSTITUTO DE SAÚDE E BIOTECNOLOGIA
COORDENAÇÃO ADMINISTRATIVA
DIVISÃO DE INFRAESTRUTURA**



Fls 40/235 de RELATÓRIO DE VISTORIA





**PODER EXECUTIVO
MINISTÉRIO DA EDUCAÇÃO
UNIVERSIDADE FEDERAL DO AMAZONAS
INSTITUTO DE SAÚDE E BIOTECNOLOGIA
COORDENAÇÃO ADMINISTRATIVA
DIVISÃO DE INFRAESTRUTURA**



Fls 41/235 de RELATÓRIO DE VISTORIA





**PODER EXECUTIVO
MINISTÉRIO DA EDUCAÇÃO
UNIVERSIDADE FEDERAL DO AMAZONAS
INSTITUTO DE SAÚDE E BIOTECNOLOGIA
COORDENAÇÃO ADMINISTRATIVA
DIVISÃO DE INFRAESTRUTURA**



FIs 42/235 de RELATÓRIO DE VISTORIA

2. Imóvel: Bloco 2, Campus 1 – Coari/AM

Endereço do imóvel: Estrada Coari-Mamiá

Bairro: Espírito-Santo, Coari/AM

Proprietário: Fundação Universidade do Amazonas

Data: 09/10/2020

Uso do Imóvel:

Residencial Unifamiliar R1	Residencial Multifamiliar	Comercial	Industrial	Institucional	Misto
()	()	()	()	(x)	()

Estado de conservação do Imóvel:

Novo	Excelente	Bom	Regular	Mau
()	()	(x)	()	()

Idade aproximada do imóvel:

12 Anos

Características do Imóvel:

Nº Pavimentos	02 (dois)
Nº Banheiros	14 (quatorze)
Nº de Salas de 64,80m ²	21 (Vinte e um)
Nº de Salas de 32,40m ²	2 (Duas)
Área Construída	2108,48m ²



	Estrutura	<i>Concreto Armado</i>
	Paredes e Painéis	<i>Alvenaria em tijolo furado e divisórias Naval</i>
	Forro	<i>Somente nos banheiros do 1º pavimento. Há acabamento interno na laje.</i>
	Cobertura	<i>Laje, com telhado e laje descoberta de aproximadamente 151,90m².</i>
	Piso Externo	<i>Cimentado</i>
	Piso interno	<i>Cerâmico de 35x35cm</i>
	Instalações	<i>Embutidas</i>

RELAÇÃO DAS CONDIÇÕES DA CONSTRUÇÃO QUANTO A:

ESTRUTURA: *Estrutura de concreto armado, apresenta-se estável sem indícios evidentes de deslocamentos excessivos. Laje de cobertura com estrutura metálica e telhamento sobreposto.*

ALVENARIA: *Alvenaria em tijolo cerâmico furado e painéis cego. Alvenaria externa apresenta uma série de fissuras causadas por fatores endógenos e/ou exógenos. Há fissuras na alvenaria características de recalque diferencial. Deve ser monitorado e realizado ensaios para definição clara de possíveis riscos*

ESQUADRIAS: *Portas de madeira e fórmica; Janelas Maxim-Air com perfis de alumínio e vidros temperados de 3 a 4mm.*

REVESTIMENTOS: *Revestimentos das paredes de alvenarias com emboço, massa corrida, pintura interna PVA e externa acrílica, apresentam-se em boa condição. Paredes das áreas molhadas com revestimento cerâmico de azulejos de 15x15cm, há incidência de deslocamento do revestimento devido a fatores endógenos e funcionais. Piso cerâmico 35x35cm, em geral, em bom estado, todavia com pontos de deslocamento parcial e/ou ausência de revestimento. Revestimento do teto, em massa corrida e tinta acrílica deficiente, devido à infiltração da laje de cobertura.*

INSTALAÇÕES ELÉTRICAS: *Instalações elétricas com alimentador trifásico composto de circuitos e monofásicos bifásicos. Houve registro de picos de tensão de até 310 V.*



INSTALAÇÕES HIDRÁULICAS E ESGOTO: *Rede geral das instalações hidráulicas com pontos de vazamento e conexões dos ramais avariados. Espude de ligação de ligação dos vasos sanitários defeituosos; Instalações de esgoto operando adequadamente.*

INSTALAÇÕES DE COMBATE A INCÊNDIO: *Kit de hidrante incompleto com ausência de esguicho e chave stors. Falta de sinalização adequada dos extintores e rotas de fuga.*

COBERTURA: *Laje com impermeabilização indicada em projeto, contudo apresenta-se com acúmulo de sedimentos (lodo) e pontos críticos de infiltração. Este problema é maximizado pelo acúmulo de água na superfície da laje devido falta de caimento adequado para escoamento. Junta de dilatação com fissuras e com descontinuidade de mastic, configurando-se ponto crítico de infiltração. Alvenaria com função guarda-corpo com fissuras da ordem de 10 mm com estabilidade comprometida. No contrato 08/2019 foi sanado uma série de problemas, mas ainda necessário a correção e complementação das juntas de dilatação dos pavimentos*





**PODER EXECUTIVO
MINISTÉRIO DA EDUCAÇÃO
UNIVERSIDADE FEDERAL DO AMAZONAS
INSTITUTO DE SAÚDE E BIOTECNOLOGIA
COORDENAÇÃO ADMINISTRATIVA
DIVISÃO DE INFRAESTRUTURA**



FIs 45/235 de RELATÓRIO DE VISTORIA





**PODER EXECUTIVO
MINISTÉRIO DA EDUCAÇÃO
UNIVERSIDADE FEDERAL DO AMAZONAS
INSTITUTO DE SAÚDE E BIOTECNOLOGIA
COORDENAÇÃO ADMINISTRATIVA
DIVISÃO DE INFRAESTRUTURA**



FIs 46/235 de RELATÓRIO DE VISTORIA





**PODER EXECUTIVO
MINISTÉRIO DA EDUCAÇÃO
UNIVERSIDADE FEDERAL DO AMAZONAS
INSTITUTO DE SAÚDE E BIOTECNOLOGIA
COORDENAÇÃO ADMINISTRATIVA
DIVISÃO DE INFRAESTRUTURA**



Fls 47/235 de RELATÓRIO DE VISTORIA





**PODER EXECUTIVO
MINISTÉRIO DA EDUCAÇÃO
UNIVERSIDADE FEDERAL DO AMAZONAS
INSTITUTO DE SAÚDE E BIOTECNOLOGIA
COORDENAÇÃO ADMINISTRATIVA
DIVISÃO DE INFRAESTRUTURA**



Fls 48/235 de RELATÓRIO DE VISTORIA





**PODER EXECUTIVO
MINISTÉRIO DA EDUCAÇÃO
UNIVERSIDADE FEDERAL DO AMAZONAS
INSTITUTO DE SAÚDE E BIOTECNOLOGIA
COORDENAÇÃO ADMINISTRATIVA
DIVISÃO DE INFRAESTRUTURA**



FIs 49/235 de RELATÓRIO DE VISTORIA





**PODER EXECUTIVO
MINISTÉRIO DA EDUCAÇÃO
UNIVERSIDADE FEDERAL DO AMAZONAS
INSTITUTO DE SAÚDE E BIOTECNOLOGIA
COORDENAÇÃO ADMINISTRATIVA
DIVISÃO DE INFRAESTRUTURA**



Fls 50/235 de RELATÓRIO DE VISTORIA





**PODER EXECUTIVO
MINISTÉRIO DA EDUCAÇÃO
UNIVERSIDADE FEDERAL DO AMAZONAS
INSTITUTO DE SAÚDE E BIOTECNOLOGIA
COORDENAÇÃO ADMINISTRATIVA
DIVISÃO DE INFRAESTRUTURA**



Fls 51/235 de RELATÓRIO DE VISTORIA





**PODER EXECUTIVO
MINISTÉRIO DA EDUCAÇÃO
UNIVERSIDADE FEDERAL DO AMAZONAS
INSTITUTO DE SAÚDE E BIOTECNOLOGIA
COORDENAÇÃO ADMINISTRATIVA
DIVISÃO DE INFRAESTRUTURA**



Fls 52/235 de RELATÓRIO DE VISTORIA





**PODER EXECUTIVO
MINISTÉRIO DA EDUCAÇÃO
UNIVERSIDADE FEDERAL DO AMAZONAS
INSTITUTO DE SAÚDE E BIOTECNOLOGIA
COORDENAÇÃO ADMINISTRATIVA
DIVISÃO DE INFRAESTRUTURA**



Fls 53/235 de RELATÓRIO DE VISTORIA





**PODER EXECUTIVO
MINISTÉRIO DA EDUCAÇÃO
UNIVERSIDADE FEDERAL DO AMAZONAS
INSTITUTO DE SAÚDE E BIOTECNOLOGIA
COORDENAÇÃO ADMINISTRATIVA
DIVISÃO DE INFRAESTRUTURA**



Fls 54/235 de RELATÓRIO DE VISTORIA





**PODER EXECUTIVO
MINISTÉRIO DA EDUCAÇÃO
UNIVERSIDADE FEDERAL DO AMAZONAS
INSTITUTO DE SAÚDE E BIOTECNOLOGIA
COORDENAÇÃO ADMINISTRATIVA
DIVISÃO DE INFRAESTRUTURA**



Fls 55/235 de RELATÓRIO DE VISTORIA





**PODER EXECUTIVO
MINISTÉRIO DA EDUCAÇÃO
UNIVERSIDADE FEDERAL DO AMAZONAS
INSTITUTO DE SAÚDE E BIOTECNOLOGIA
COORDENAÇÃO ADMINISTRATIVA
DIVISÃO DE INFRAESTRUTURA**



Fls 56/235 de RELATÓRIO DE VISTORIA





**PODER EXECUTIVO
MINISTÉRIO DA EDUCAÇÃO
UNIVERSIDADE FEDERAL DO AMAZONAS
INSTITUTO DE SAÚDE E BIOTECNOLOGIA
COORDENAÇÃO ADMINISTRATIVA
DIVISÃO DE INFRAESTRUTURA**



Fls 57/235 de RELATÓRIO DE VISTORIA





**PODER EXECUTIVO
MINISTÉRIO DA EDUCAÇÃO
UNIVERSIDADE FEDERAL DO AMAZONAS
INSTITUTO DE SAÚDE E BIOTECNOLOGIA
COORDENAÇÃO ADMINISTRATIVA
DIVISÃO DE INFRAESTRUTURA**



Fls 58/235 de RELATÓRIO DE VISTORIA





**PODER EXECUTIVO
MINISTÉRIO DA EDUCAÇÃO
UNIVERSIDADE FEDERAL DO AMAZONAS
INSTITUTO DE SAÚDE E BIOTECNOLOGIA
COORDENAÇÃO ADMINISTRATIVA
DIVISÃO DE INFRAESTRUTURA**



Fls 59/235 de RELATÓRIO DE VISTORIA





**PODER EXECUTIVO
MINISTÉRIO DA EDUCAÇÃO
UNIVERSIDADE FEDERAL DO AMAZONAS
INSTITUTO DE SAÚDE E BIOTECNOLOGIA
COORDENAÇÃO ADMINISTRATIVA
DIVISÃO DE INFRAESTRUTURA**



Fls 60/235 de RELATÓRIO DE VISTORIA





**PODER EXECUTIVO
MINISTÉRIO DA EDUCAÇÃO
UNIVERSIDADE FEDERAL DO AMAZONAS
INSTITUTO DE SAÚDE E BIOTECNOLOGIA
COORDENAÇÃO ADMINISTRATIVA
DIVISÃO DE INFRAESTRUTURA**



Fls 61/235 de RELATÓRIO DE VISTORIA





**PODER EXECUTIVO
MINISTÉRIO DA EDUCAÇÃO
UNIVERSIDADE FEDERAL DO AMAZONAS
INSTITUTO DE SAÚDE E BIOTECNOLOGIA
COORDENAÇÃO ADMINISTRATIVA
DIVISÃO DE INFRAESTRUTURA**



Fls 62/235 de RELATÓRIO DE VISTORIA





**PODER EXECUTIVO
MINISTÉRIO DA EDUCAÇÃO
UNIVERSIDADE FEDERAL DO AMAZONAS
INSTITUTO DE SAÚDE E BIOTECNOLOGIA
COORDENAÇÃO ADMINISTRATIVA
DIVISÃO DE INFRAESTRUTURA**



Fls 63/235 de RELATÓRIO DE VISTORIA





**PODER EXECUTIVO
MINISTÉRIO DA EDUCAÇÃO
UNIVERSIDADE FEDERAL DO AMAZONAS
INSTITUTO DE SAÚDE E BIOTECNOLOGIA
COORDENAÇÃO ADMINISTRATIVA
DIVISÃO DE INFRAESTRUTURA**



Fls 64/235 de RELATÓRIO DE VISTORIA





**PODER EXECUTIVO
MINISTÉRIO DA EDUCAÇÃO
UNIVERSIDADE FEDERAL DO AMAZONAS
INSTITUTO DE SAÚDE E BIOTECNOLOGIA
COORDENAÇÃO ADMINISTRATIVA
DIVISÃO DE INFRAESTRUTURA**



Fls 65/235 de RELATÓRIO DE VISTORIA





**PODER EXECUTIVO
MINISTÉRIO DA EDUCAÇÃO
UNIVERSIDADE FEDERAL DO AMAZONAS
INSTITUTO DE SAÚDE E BIOTECNOLOGIA
COORDENAÇÃO ADMINISTRATIVA
DIVISÃO DE INFRAESTRUTURA**



Fls 66/235 de RELATÓRIO DE VISTORIA





**PODER EXECUTIVO
MINISTÉRIO DA EDUCAÇÃO
UNIVERSIDADE FEDERAL DO AMAZONAS
INSTITUTO DE SAÚDE E BIOTECNOLOGIA
COORDENAÇÃO ADMINISTRATIVA
DIVISÃO DE INFRAESTRUTURA**



Fls 67/235 de RELATÓRIO DE VISTORIA





**PODER EXECUTIVO
MINISTÉRIO DA EDUCAÇÃO
UNIVERSIDADE FEDERAL DO AMAZONAS
INSTITUTO DE SAÚDE E BIOTECNOLOGIA
COORDENAÇÃO ADMINISTRATIVA
DIVISÃO DE INFRAESTRUTURA**



Fls 68/235 de RELATÓRIO DE VISTORIA





**PODER EXECUTIVO
MINISTÉRIO DA EDUCAÇÃO
UNIVERSIDADE FEDERAL DO AMAZONAS
INSTITUTO DE SAÚDE E BIOTECNOLOGIA
COORDENAÇÃO ADMINISTRATIVA
DIVISÃO DE INFRAESTRUTURA**



Fls 69/235 de RELATÓRIO DE VISTORIA





**PODER EXECUTIVO
MINISTÉRIO DA EDUCAÇÃO
UNIVERSIDADE FEDERAL DO AMAZONAS
INSTITUTO DE SAÚDE E BIOTECNOLOGIA
COORDENAÇÃO ADMINISTRATIVA
DIVISÃO DE INFRAESTRUTURA**



FIs 70/235 de RELATÓRIO DE VISTORIA





**PODER EXECUTIVO
MINISTÉRIO DA EDUCAÇÃO
UNIVERSIDADE FEDERAL DO AMAZONAS
INSTITUTO DE SAÚDE E BIOTECNOLOGIA
COORDENAÇÃO ADMINISTRATIVA
DIVISÃO DE INFRAESTRUTURA**



FIs 71/235 de RELATÓRIO DE VISTORIA

3. Imóvel: Bloco 3, Campus 1 – Coari/AM

Endereço do imóvel: Estrada Coari-Mamiá

Bairro: Espírito-Santo, Coari/AM

Proprietário: Fundação Universidade do Amazonas

Data: 09/10/2020

Uso do Imóvel:

Residencial Unifamiliar R1	Residencial Multifamiliar	Comercial	Industrial	Institucional	Misto
()	()	()	()	(x)	()

Estado de conservação do Imóvel:

Novo	Excelente	Bom	Regular	Mau
()	()	(x)	()	()

Idade aproximada do imóvel:

12 Anos

Características do Imóvel:

Nº Pavimentos	02 (dois)
Nº Banheiros	14 (quatorze)
Nº de Salas de 64,80m ²	21 (Vinte e um)
Nº de Salas de 32,40m ²	2 (Duas)
Área Construída	2108,48m ²



	Estrutura	<i>Concreto Armado</i>
	Paredes e Painéis	<i>Alvenaria em tijolo furado e divisórias Naval</i>
	Forro	<i>Sem forro. Há acabamento interno na laje.</i>
	Cobertura	<i>Laje, com telhado e laje descoberta de aproximadamente .</i>
	Piso Externo	<i>Cimentado</i>
	Piso interno	<i>Cerâmico de 35x35cm</i>
	Instalações	<i>Embutidas</i>

RELAÇÃO DAS CONDIÇÕES DA CONSTRUÇÃO QUANTO A:

ESTRUTURA: *Estrutura de concreto armado, apresenta-se estável sem indícios evidentes de deslocamentos excessivos. Laje de cobertura com estrutura metálica e telhamento sobreposto.*

ALVENARIA: *Alvenaria em tijolo cerâmico furado e painéis cego. Alvenaria externa com fissuras.*

ESQUADRIAS: *Portas de madeira e fórmica; Janelas Maxim-Air com perfis de alumínio e vidros temperados de 3 a 4mm; Há janelas sem vidros e/ou quebrados.*

REVESTIMENTOS: *Revestimentos das paredes de alvenarias com emboço, massa corrida, pintura interna PVA e externa acrílica, apresentam-se em boa condição. Paredes das áreas molhadas com revestimento cerâmico de azulejos de 15x15cm, há incidência de deslocamento do revestimento devido a fatores endógenos e funcionais. Piso cerâmico 35x35cm, em geral, em bom estado, todavia com pontos de deslocamento parcial e ausência de revestimento. Guarda corpo da marquise com trincas, as quais oferecem risco descolamento, sendo necessário sua recomposição com urgência.*

INSTALAÇÕES ELÉTRICAS: *Instalações elétricas com alimentador trifásico e circuitos monofásicos bifásicos, dos quais apresentam-se com sobrecarga os circuitos de tomadas e ar condicionados, este em alguns casos sem disjuntor.*

INSTALAÇÕES HIDRÁULICAS E ESGOTO: *Rede geral das instalações hidráulicas com pontos de vazamento e conexões dos ramais avariados. Espude de ligação de ligação dos vasos*



sanitários defeituosos; Torneiras, chuveiros e engates quebrados, válvulas dos lavabos danificados. Instalações de esgoto operando adequadamente.

INSTALAÇÕES DE COMBATE A INCÊNDIO: *Kit de hidrante incompleto com ausência de esguicho e chave stors., Falta de sinalização adequada dos extintores e rotas de fuga.*

COBERTURA: *Laje não coberta apresenta acúmulo de sedimentos (lodo) e pontos de infiltração. Telhamento com infiltrações e goteiras, oriundas de furos e/ou telhas quebradas.*

PISCINA: *Capacidade de aproximadamente 16m³ com sistema de tratamento por ionização. Constatou-se, por meio de teste simples de estanqueidade, o vazamento da água reservada. Marcação inicial realizada no dia 14/09/2017 (Figura) e verificação final no dia 20/09/2017 (Figura), resultando na diminuição do nível em torno de 1cm, que corresponde a um volume de aproximadamente 147 L, ou 21L/dia. A vista disso, sugere-se inicialmente realizar rejuntamento e caso não apresente resultado positivo, realizar troca do revestimento utilizando placas cerâmicas de baixa absorção.*



Figura 3: Vista Lateral - Bloco 3



**PODER EXECUTIVO
MINISTÉRIO DA EDUCAÇÃO
UNIVERSIDADE FEDERAL DO AMAZONAS
INSTITUTO DE SAÚDE E BIOTECNOLOGIA
COORDENAÇÃO ADMINISTRATIVA
DIVISÃO DE INFRAESTRUTURA**



FIs 74/235 de RELATÓRIO DE VISTORIA



Figura 4: Trechos com ausência de revestimento



**PODER EXECUTIVO
MINISTÉRIO DA EDUCAÇÃO
UNIVERSIDADE FEDERAL DO AMAZONAS
INSTITUTO DE SAÚDE E BIOTECNOLOGIA
COORDENAÇÃO ADMINISTRATIVA
DIVISÃO DE INFRAESTRUTURA**



Fls 75/235 de RELATÓRIO DE VISTORIA





**PODER EXECUTIVO
MINISTÉRIO DA EDUCAÇÃO
UNIVERSIDADE FEDERAL DO AMAZONAS
INSTITUTO DE SAÚDE E BIOTECNOLOGIA
COORDENAÇÃO ADMINISTRATIVA
DIVISÃO DE INFRAESTRUTURA**



Fls 76/235 de RELATÓRIO DE VISTORIA





**PODER EXECUTIVO
MINISTÉRIO DA EDUCAÇÃO
UNIVERSIDADE FEDERAL DO AMAZONAS
INSTITUTO DE SAÚDE E BIOTECNOLOGIA
COORDENAÇÃO ADMINISTRATIVA
DIVISÃO DE INFRAESTRUTURA**



Fls 77/235 de RELATÓRIO DE VISTORIA





**PODER EXECUTIVO
MINISTÉRIO DA EDUCAÇÃO
UNIVERSIDADE FEDERAL DO AMAZONAS
INSTITUTO DE SAÚDE E BIOTECNOLOGIA
COORDENAÇÃO ADMINISTRATIVA
DIVISÃO DE INFRAESTRUTURA**



Fls 78/235 de RELATÓRIO DE VISTORIA





**PODER EXECUTIVO
MINISTÉRIO DA EDUCAÇÃO
UNIVERSIDADE FEDERAL DO AMAZONAS
INSTITUTO DE SAÚDE E BIOTECNOLOGIA
COORDENAÇÃO ADMINISTRATIVA
DIVISÃO DE INFRAESTRUTURA**



Fls 79/235 de RELATÓRIO DE VISTORIA





**PODER EXECUTIVO
MINISTÉRIO DA EDUCAÇÃO
UNIVERSIDADE FEDERAL DO AMAZONAS
INSTITUTO DE SAÚDE E BIOTECNOLOGIA
COORDENAÇÃO ADMINISTRATIVA
DIVISÃO DE INFRAESTRUTURA**



Fls 80/235 de RELATÓRIO DE VISTORIA





**PODER EXECUTIVO
MINISTÉRIO DA EDUCAÇÃO
UNIVERSIDADE FEDERAL DO AMAZONAS
INSTITUTO DE SAÚDE E BIOTECNOLOGIA
COORDENAÇÃO ADMINISTRATIVA
DIVISÃO DE INFRAESTRUTURA**



Fls 81/235 de RELATÓRIO DE VISTORIA





**PODER EXECUTIVO
MINISTÉRIO DA EDUCAÇÃO
UNIVERSIDADE FEDERAL DO AMAZONAS
INSTITUTO DE SAÚDE E BIOTECNOLOGIA
COORDENAÇÃO ADMINISTRATIVA
DIVISÃO DE INFRAESTRUTURA**



Fls 82/235 de RELATÓRIO DE VISTORIA





**PODER EXECUTIVO
MINISTÉRIO DA EDUCAÇÃO
UNIVERSIDADE FEDERAL DO AMAZONAS
INSTITUTO DE SAÚDE E BIOTECNOLOGIA
COORDENAÇÃO ADMINISTRATIVA
DIVISÃO DE INFRAESTRUTURA**



Fls 83/235 de RELATÓRIO DE VISTORIA





**PODER EXECUTIVO
MINISTÉRIO DA EDUCAÇÃO
UNIVERSIDADE FEDERAL DO AMAZONAS
INSTITUTO DE SAÚDE E BIOTECNOLOGIA
COORDENAÇÃO ADMINISTRATIVA
DIVISÃO DE INFRAESTRUTURA**



Fls 84/235 de RELATÓRIO DE VISTORIA





**PODER EXECUTIVO
MINISTÉRIO DA EDUCAÇÃO
UNIVERSIDADE FEDERAL DO AMAZONAS
INSTITUTO DE SAÚDE E BIOTECNOLOGIA
COORDENAÇÃO ADMINISTRATIVA
DIVISÃO DE INFRAESTRUTURA**



Fls 85/235 de RELATÓRIO DE VISTORIA





**PODER EXECUTIVO
MINISTÉRIO DA EDUCAÇÃO
UNIVERSIDADE FEDERAL DO AMAZONAS
INSTITUTO DE SAÚDE E BIOTECNOLOGIA
COORDENAÇÃO ADMINISTRATIVA
DIVISÃO DE INFRAESTRUTURA**



Fls 86/235 de RELATÓRIO DE VISTORIA





**PODER EXECUTIVO
MINISTÉRIO DA EDUCAÇÃO
UNIVERSIDADE FEDERAL DO AMAZONAS
INSTITUTO DE SAÚDE E BIOTECNOLOGIA
COORDENAÇÃO ADMINISTRATIVA
DIVISÃO DE INFRAESTRUTURA**



Fls 87/235 de RELATÓRIO DE VISTORIA





**PODER EXECUTIVO
MINISTÉRIO DA EDUCAÇÃO
UNIVERSIDADE FEDERAL DO AMAZONAS
INSTITUTO DE SAÚDE E BIOTECNOLOGIA
COORDENAÇÃO ADMINISTRATIVA
DIVISÃO DE INFRAESTRUTURA**



Fls 88/235 de RELATÓRIO DE VISTORIA





**PODER EXECUTIVO
MINISTÉRIO DA EDUCAÇÃO
UNIVERSIDADE FEDERAL DO AMAZONAS
INSTITUTO DE SAÚDE E BIOTECNOLOGIA
COORDENAÇÃO ADMINISTRATIVA
DIVISÃO DE INFRAESTRUTURA**



Fls 89/235 de RELATÓRIO DE VISTORIA





**PODER EXECUTIVO
MINISTÉRIO DA EDUCAÇÃO
UNIVERSIDADE FEDERAL DO AMAZONAS
INSTITUTO DE SAÚDE E BIOTECNOLOGIA
COORDENAÇÃO ADMINISTRATIVA
DIVISÃO DE INFRAESTRUTURA**



Fls 90/235 de RELATÓRIO DE VISTORIA





**PODER EXECUTIVO
MINISTÉRIO DA EDUCAÇÃO
UNIVERSIDADE FEDERAL DO AMAZONAS
INSTITUTO DE SAÚDE E BIOTECNOLOGIA
COORDENAÇÃO ADMINISTRATIVA
DIVISÃO DE INFRAESTRUTURA**



Fls 91/235 de RELATÓRIO DE VISTORIA





**PODER EXECUTIVO
MINISTÉRIO DA EDUCAÇÃO
UNIVERSIDADE FEDERAL DO AMAZONAS
INSTITUTO DE SAÚDE E BIOTECNOLOGIA
COORDENAÇÃO ADMINISTRATIVA
DIVISÃO DE INFRAESTRUTURA**



Fls 92/235 de RELATÓRIO DE VISTORIA





**PODER EXECUTIVO
MINISTÉRIO DA EDUCAÇÃO
UNIVERSIDADE FEDERAL DO AMAZONAS
INSTITUTO DE SAÚDE E BIOTECNOLOGIA
COORDENAÇÃO ADMINISTRATIVA
DIVISÃO DE INFRAESTRUTURA**



Fls 93/235 de RELATÓRIO DE VISTORIA





**PODER EXECUTIVO
MINISTÉRIO DA EDUCAÇÃO
UNIVERSIDADE FEDERAL DO AMAZONAS
INSTITUTO DE SAÚDE E BIOTECNOLOGIA
COORDENAÇÃO ADMINISTRATIVA
DIVISÃO DE INFRAESTRUTURA**



Fls 94/235 de RELATÓRIO DE VISTORIA





**PODER EXECUTIVO
MINISTÉRIO DA EDUCAÇÃO
UNIVERSIDADE FEDERAL DO AMAZONAS
INSTITUTO DE SAÚDE E BIOTECNOLOGIA
COORDENAÇÃO ADMINISTRATIVA
DIVISÃO DE INFRAESTRUTURA**



Fls 95/235 de RELATÓRIO DE VISTORIA





**PODER EXECUTIVO
MINISTÉRIO DA EDUCAÇÃO
UNIVERSIDADE FEDERAL DO AMAZONAS
INSTITUTO DE SAÚDE E BIOTECNOLOGIA
COORDENAÇÃO ADMINISTRATIVA
DIVISÃO DE INFRAESTRUTURA**



Fls 144/235 de RELATÓRIO DE VISTORIA

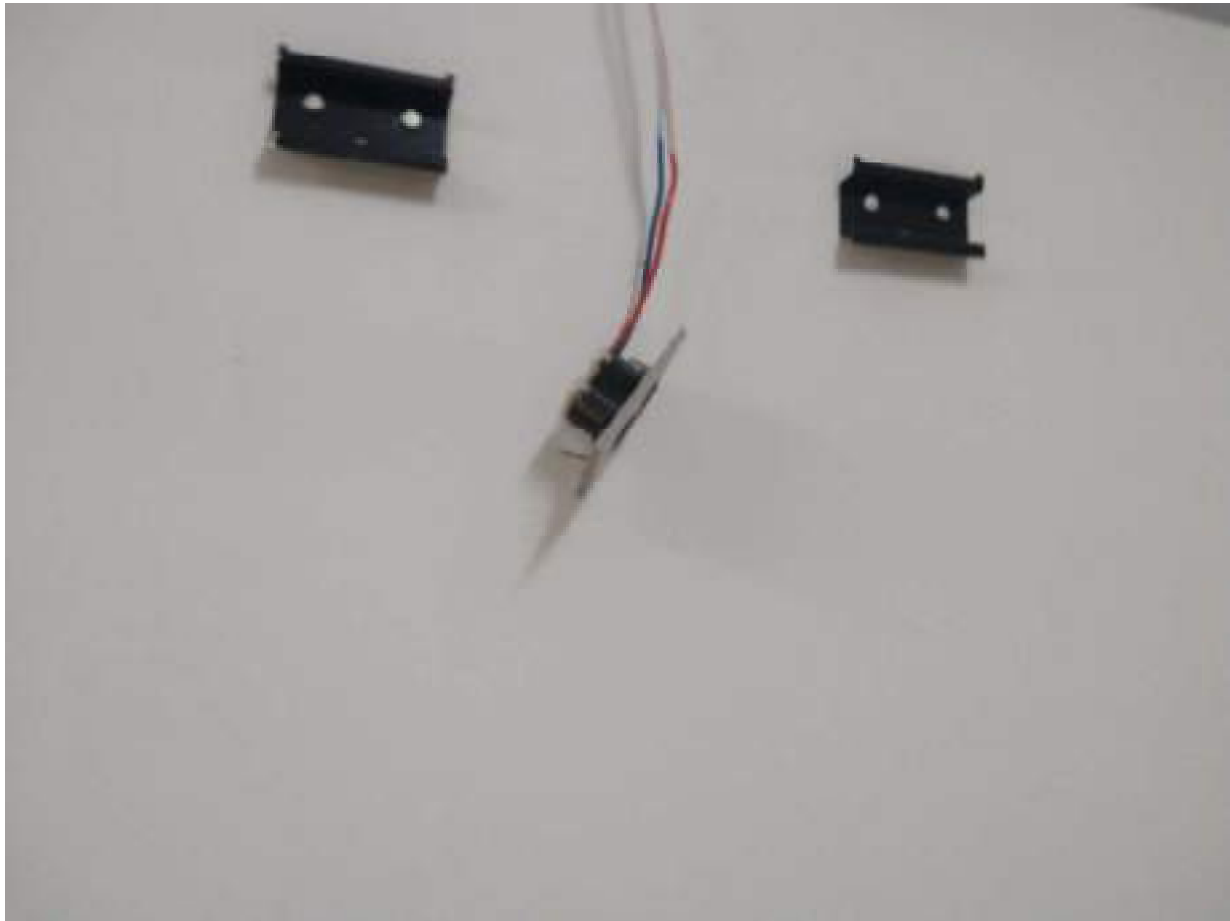



**PODER EXECUTIVO
MINISTÉRIO DA EDUCAÇÃO
UNIVERSIDADE FEDERAL DO AMAZONAS
INSTITUTO DE SAÚDE E BIOTECNOLOGIA
COORDENAÇÃO ADMINISTRATIVA
DIVISÃO DE INFRAESTRUTURA**



Fls 145/235 de RELATÓRIO DE VISTORIA





**PODER EXECUTIVO
MINISTÉRIO DA EDUCAÇÃO
UNIVERSIDADE FEDERAL DO AMAZONAS
INSTITUTO DE SAÚDE E BIOTECNOLOGIA
COORDENAÇÃO ADMINISTRATIVA
DIVISÃO DE INFRAESTRUTURA**



Fls 146/235 de RELATÓRIO DE VISTORIA





**PODER EXECUTIVO
MINISTÉRIO DA EDUCAÇÃO
UNIVERSIDADE FEDERAL DO AMAZONAS
INSTITUTO DE SAÚDE E BIOTECNOLOGIA
COORDENAÇÃO ADMINISTRATIVA
DIVISÃO DE INFRAESTRUTURA**



Fls 147/235 de RELATÓRIO DE VISTORIA





**PODER EXECUTIVO
MINISTÉRIO DA EDUCAÇÃO
UNIVERSIDADE FEDERAL DO AMAZONAS
INSTITUTO DE SAÚDE E BIOTECNOLOGIA
COORDENAÇÃO ADMINISTRATIVA
DIVISÃO DE INFRAESTRUTURA**



Fls 148/235 de RELATÓRIO DE VISTORIA





**PODER EXECUTIVO
MINISTÉRIO DA EDUCAÇÃO
UNIVERSIDADE FEDERAL DO AMAPÁ
INSTITUTO DE SAÚDE E BIOTECNOLOGIA
COORDENAÇÃO ADMINISTRATIVA
DIVISÃO DE INFRAESTRUTURA**



Fls 149/235 de RELATÓRIO DE VISTORIA





**PODER EXECUTIVO
MINISTÉRIO DA EDUCAÇÃO
UNIVERSIDADE FEDERAL DO AMAZONAS
INSTITUTO DE SAÚDE E BIOTECNOLOGIA
COORDENAÇÃO ADMINISTRATIVA
DIVISÃO DE INFRAESTRUTURA**



Fls 150/235 de RELATÓRIO DE VISTORIA





**PODER EXECUTIVO
MINISTÉRIO DA EDUCAÇÃO
UNIVERSIDADE FEDERAL DO AMAZONAS
INSTITUTO DE SAÚDE E BIOTECNOLOGIA
COORDENAÇÃO ADMINISTRATIVA
DIVISÃO DE INFRAESTRUTURA**



Fls 151/235 de RELATÓRIO DE VISTORIA





**PODER EXECUTIVO
MINISTÉRIO DA EDUCAÇÃO
UNIVERSIDADE FEDERAL DO AMAZONAS
INSTITUTO DE SAÚDE E BIOTECNOLOGIA
COORDENAÇÃO ADMINISTRATIVA
DIVISÃO DE INFRAESTRUTURA**



Fls 152/235 de RELATÓRIO DE VISTORIA





**PODER EXECUTIVO
MINISTÉRIO DA EDUCAÇÃO
UNIVERSIDADE FEDERAL DO AMAZONAS
INSTITUTO DE SAÚDE E BIOTECNOLOGIA
COORDENAÇÃO ADMINISTRATIVA
DIVISÃO DE INFRAESTRUTURA**



Fls 153/235 de RELATÓRIO DE VISTORIA





**PODER EXECUTIVO
MINISTÉRIO DA EDUCAÇÃO
UNIVERSIDADE FEDERAL DO AMAZONAS
INSTITUTO DE SAÚDE E BIOTECNOLOGIA
COORDENAÇÃO ADMINISTRATIVA
DIVISÃO DE INFRAESTRUTURA**



Fls 154/235 de RELATÓRIO DE VISTORIA





**PODER EXECUTIVO
MINISTÉRIO DA EDUCAÇÃO
UNIVERSIDADE FEDERAL DO AMAZONAS
INSTITUTO DE SAÚDE E BIOTECNOLOGIA
COORDENAÇÃO ADMINISTRATIVA
DIVISÃO DE INFRAESTRUTURA**



Fls 155/235 de RELATÓRIO DE VISTORIA





**PODER EXECUTIVO
MINISTÉRIO DA EDUCAÇÃO
UNIVERSIDADE FEDERAL DO AMAZONAS
INSTITUTO DE SAÚDE E BIOTECNOLOGIA
COORDENAÇÃO ADMINISTRATIVA
DIVISÃO DE INFRAESTRUTURA**



Fls 156/235 de RELATÓRIO DE VISTORIA





**PODER EXECUTIVO
MINISTÉRIO DA EDUCAÇÃO
UNIVERSIDADE FEDERAL DO AMAZONAS
INSTITUTO DE SAÚDE E BIOTECNOLOGIA
COORDENAÇÃO ADMINISTRATIVA
DIVISÃO DE INFRAESTRUTURA**



Fls 157/235 de RELATÓRIO DE VISTORIA





**PODER EXECUTIVO
MINISTÉRIO DA EDUCAÇÃO
UNIVERSIDADE FEDERAL DO AMAZONAS
INSTITUTO DE SAÚDE E BIOTECNOLOGIA
COORDENAÇÃO ADMINISTRATIVA
DIVISÃO DE INFRAESTRUTURA**



Fls 158/235 de RELATÓRIO DE VISTORIA





**PODER EXECUTIVO
MINISTÉRIO DA EDUCAÇÃO
UNIVERSIDADE FEDERAL DO AMAZONAS
INSTITUTO DE SAÚDE E BIOTECNOLOGIA
COORDENAÇÃO ADMINISTRATIVA
DIVISÃO DE INFRAESTRUTURA**



Fls 159/235 de RELATÓRIO DE VISTORIA





**PODER EXECUTIVO
MINISTÉRIO DA EDUCAÇÃO
UNIVERSIDADE FEDERAL DO AMAZONAS
INSTITUTO DE SAÚDE E BIOTECNOLOGIA
COORDENAÇÃO ADMINISTRATIVA
DIVISÃO DE INFRAESTRUTURA**



Fls 160/235 de RELATÓRIO DE VISTORIA





**PODER EXECUTIVO
MINISTÉRIO DA EDUCAÇÃO
UNIVERSIDADE FEDERAL DO AMAZONAS
INSTITUTO DE SAÚDE E BIOTECNOLOGIA
COORDENAÇÃO ADMINISTRATIVA
DIVISÃO DE INFRAESTRUTURA**



Fls 161/235 de RELATÓRIO DE VISTORIA





**PODER EXECUTIVO
MINISTÉRIO DA EDUCAÇÃO
UNIVERSIDADE FEDERAL DO AMAZONAS
INSTITUTO DE SAÚDE E BIOTECNOLOGIA
COORDENAÇÃO ADMINISTRATIVA
DIVISÃO DE INFRAESTRUTURA**



Fls 162/235 de RELATÓRIO DE VISTORIA





**PODER EXECUTIVO
MINISTÉRIO DA EDUCAÇÃO
UNIVERSIDADE FEDERAL DO AMAZONAS
INSTITUTO DE SAÚDE E BIOTECNOLOGIA
COORDENAÇÃO ADMINISTRATIVA
DIVISÃO DE INFRAESTRUTURA**



Fls 163/235 de RELATÓRIO DE VISTORIA





**PODER EXECUTIVO
MINISTÉRIO DA EDUCAÇÃO
UNIVERSIDADE FEDERAL DO AMAZONAS
INSTITUTO DE SAÚDE E BIOTECNOLOGIA
COORDENAÇÃO ADMINISTRATIVA
DIVISÃO DE INFRAESTRUTURA**



Fls 164/235 de RELATÓRIO DE VISTORIA

4. Imóvel: Bloco A, Campus 1 – Coari/AM

Endereço do imóvel: Estrada Coari-Mamiá

Bairro: Espírito-Santo, Coari/AM

Proprietário: Fundação Universidade do Amazonas

Data: 09/10/2020

Uso do Imóvel:

Residencial Unifamiliar R1	Residencial Multifamiliar	Comercial	Industrial	Institucional	Misto
()	()	()	()	(x)	()

Estado de conservação do Imóvel:

Novo	Excelente	Bom	Regular	Mau
()	()	(x)	()	()

Idade aproximada do imóvel:

18 Anos

Características do Imóvel:

Nº Pavimentos	01 (um)
Nº Banheiros	0 (zero)
Nº de Salas	08 (Oito)
Área Construída	528,31 m ²
Estrutura	Mista (Pilares de concreto e estrutura metálica)
Paredes e Painéis	Alvenaria em tijolo furado



	Forro	<i>Forro de PVC</i>
	Cobertura	<i>Estrutura metálica e telha trapezoidal de aço 0,5mm</i>
	Piso Externo	<i>Cerâmico</i>
	Piso interno	<i>Cerâmico de 35x35cm</i>
	Instalações	<i>Embutidas na parede e sobreposta ao forro</i>

RELAÇÃO DAS CONDIÇÕES DA CONSTRUÇÃO QUANTO A:

ESTRUTURA: *Infraestrutura e pilares em concreto armado, cobertura em estrutura metálica em boas condições.*

ALVENARIA: Alvenaria em tijolo cerâmico furado.

ESQUADRIAS: *Portas de alumínio laminado e sólido.*

REVESTIMENTOS: *Revestimentos das paredes de alvenarias com emboço, massa corrida e pintura acrílica. Piso cerâmico 35x35cm, em geral, em bom estado, todavia com pontos de deslocamento parcial e ausência de revestimento do piso. Afundamento do piso da circulação*

INSTALAÇÕES ELÉTRICAS: Quadro de distribuição insuficiente para atendimento da demanda dos circuitos.

INSTALAÇÕES HIDRÁULICAS E ESGOTO: *Rede das instalações hidráulicas em geral em boas condições.*

INSTALAÇÕES DE COMBATE A INCÊNDIO: *Falta extintores e sua sinalização adequada, além disso sinalização das rotas de fuga.*

COBERTURA: *Telhamento em geral em boas condições.*



Relatório Fotográfico



Figura 6: Vista Lateral Bloco A



Figura 5: Vista frontal Bloco A



**PODER EXECUTIVO
MINISTÉRIO DA EDUCAÇÃO
UNIVERSIDADE FEDERAL DO AMAZONAS
INSTITUTO DE SAÚDE E BIOTECNOLOGIA
COORDENAÇÃO ADMINISTRATIVA
DIVISÃO DE INFRAESTRUTURA**



Fls 167/235 de RELATÓRIO DE VISTORIA



Figura 7: Quadro de distribuição – Bloco A



**PODER EXECUTIVO
MINISTÉRIO DA EDUCAÇÃO
UNIVERSIDADE FEDERAL DO AMAZONAS
INSTITUTO DE SAÚDE E BIOTECNOLOGIA
COORDENAÇÃO ADMINISTRATIVA
DIVISÃO DE INFRAESTRUTURA**

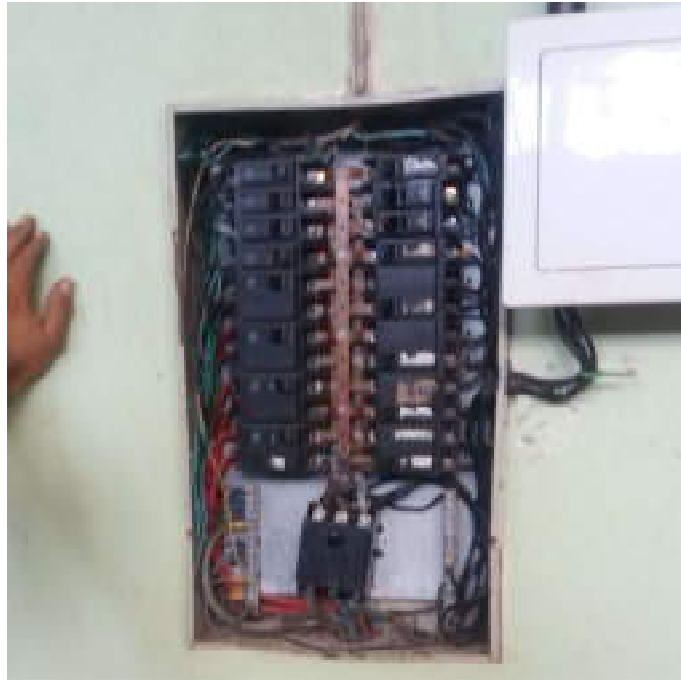

Fls 168/235 de RELATÓRIO DE VISTORIA





**PODER EXECUTIVO
MINISTÉRIO DA EDUCAÇÃO
UNIVERSIDADE FEDERAL DO AMAZONAS
INSTITUTO DE SAÚDE E BIOTECNOLOGIA
COORDENAÇÃO ADMINISTRATIVA
DIVISÃO DE INFRAESTRUTURA**



Fls 169/235 de RELATÓRIO DE VISTORIA





**PODER EXECUTIVO
MINISTÉRIO DA EDUCAÇÃO
UNIVERSIDADE FEDERAL DO AMAZONAS
INSTITUTO DE SAÚDE E BIOTECNOLOGIA
COORDENAÇÃO ADMINISTRATIVA
DIVISÃO DE INFRAESTRUTURA**



Fls 170/235 de RELATÓRIO DE VISTORIA





**PODER EXECUTIVO
MINISTÉRIO DA EDUCAÇÃO
UNIVERSIDADE FEDERAL DO AMAZONAS
INSTITUTO DE SAÚDE E BIOTECNOLOGIA
COORDENAÇÃO ADMINISTRATIVA
DIVISÃO DE INFRAESTRUTURA**



Fls 171/235 de RELATÓRIO DE VISTORIA





**PODER EXECUTIVO
MINISTÉRIO DA EDUCAÇÃO
UNIVERSIDADE FEDERAL DO AMAZONAS
INSTITUTO DE SAÚDE E BIOTECNOLOGIA
COORDENAÇÃO ADMINISTRATIVA
DIVISÃO DE INFRAESTRUTURA**



Fls 172/235 de RELATÓRIO DE VISTORIA





**PODER EXECUTIVO
MINISTÉRIO DA EDUCAÇÃO
UNIVERSIDADE FEDERAL DO AMAZONAS
INSTITUTO DE SAÚDE E BIOTECNOLOGIA
COORDENAÇÃO ADMINISTRATIVA
DIVISÃO DE INFRAESTRUTURA**



Fls 173/235 de RELATÓRIO DE VISTORIA





**PODER EXECUTIVO
MINISTÉRIO DA EDUCAÇÃO
UNIVERSIDADE FEDERAL DO AMAZONAS
INSTITUTO DE SAÚDE E BIOTECNOLOGIA
COORDENAÇÃO ADMINISTRATIVA
DIVISÃO DE INFRAESTRUTURA**



Fls 174/235 de RELATÓRIO DE VISTORIA

5. Imóvel: Bloco B, Campus 1 – Coari/AM

Endereço do imóvel: Estrada Coari-Mamiá

Bairro: Espírito-Santo, Coari/AM

Proprietário: Fundação Universidade do Amazonas

Data: 09/10/2020

Uso do Imóvel:

Residencial Unifamiliar R1	Residencial Multifamiliar	Comercial	Industrial	Institucional	Misto
()	()	()	()	(x)	()

Estado de conservação do Imóvel:

Novo	Excelente	Bom	Regular	Mau
()	()	()	(X)	()

Idade aproximada do imóvel:

44 Anos

Características do Imóvel:

Nº Pavimentos	01 (um)
Nº Banheiros	0 (Zero)
Nº de Salas	11 (Onze)
Área Construída	306,90 m ²
Estrutura	Mista (Pilares de concreto e estrutura metálica)



	Paredes e Painéis	<i>Alvenaria em tijolo furado</i>
	Forro	Forro de PVC
	Cobertura	<i>Estrutura metálica e telha trapezoidal de aço 0,5mm</i>
	Piso Externo	<i>Cimentado</i>
	Piso interno	Cimentado polido
	Instalações	<i>Embutidas na parede e sobreposta ao forro</i>

RELAÇÃO DAS CONDIÇÕES DA CONSTRUÇÃO QUANTO A:

ESTRUTURA: *Infraestrutura e pilares em concreto armado; Cobertura em estrutura metálica em boas condições.*

ALVENARIA: Alvenaria em tijolo cerâmico furado.

ESQUADRIAS: *Portas de madeira e fórmica; Janelas Maxim-Air com perfis de alumínio.*

REVESTIMENTOS: *Revestimentos das paredes de alvenarias com emboço, massa corrida e pintura acrílica, apresentam-se em boa condição.*

INSTALAÇÕES ELÉTRICAS: Instalações elétricas com alimentador trifásico e circuitos monofásicos bifásicos, os quais apresentam-se com sobrecarga dos circuitos de tomadas e ar condicionados.

INSTALAÇÕES HIDRÁULICAS E ESGOTO: *Rede das instalações hidráulicas em geral em boas condições.*

INSTALAÇÕES DE COMBATE A INCÊNDIO: *Falta extintores e sua sinalização adequada, além das rotas de fuga.*

COBERTURA: *Telhamento em geral em boas condições.*



**PODER EXECUTIVO
MINISTÉRIO DA EDUCAÇÃO
UNIVERSIDADE FEDERAL DO AMAZONAS
INSTITUTO DE SAÚDE E BIOTECNOLOGIA
COORDENAÇÃO ADMINISTRATIVA
DIVISÃO DE INFRAESTRUTURA**



Fls 176/235 de RELATÓRIO DE VISTORIA



Figura 8: Vista frontal - Bloco B



**PODER EXECUTIVO
MINISTÉRIO DA EDUCAÇÃO
UNIVERSIDADE FEDERAL DO AMAZONAS
INSTITUTO DE SAÚDE E BIOTECNOLOGIA
COORDENAÇÃO ADMINISTRATIVA
DIVISÃO DE INFRAESTRUTURA**



Fls 177/235 de RELATÓRIO DE VISTORIA



Figura 9: Vista lateral - Bloco B



Figura 10: Vista lateral 2 - Bloco B



Figura 11: Meio-fio Bloco B



Figura 12: Almoxarifado - Bloco B



Figura 13: Depósito - Bloco B



Figura 14: Sala - Bloco B



**PODER EXECUTIVO
MINISTÉRIO DA EDUCAÇÃO
UNIVERSIDADE FEDERAL DO AMAZONAS
INSTITUTO DE SAÚDE E BIOTECNOLOGIA
COORDENAÇÃO ADMINISTRATIVA
DIVISÃO DE INFRAESTRUTURA**



Fls 180/235 de RELATÓRIO DE VISTORIA

6. Imóvel: Bloco C, Campus 1 – Coari/AM

Endereço do imóvel: Estrada Coari-Mamiá

Bairro: Espírito-Santo, Coari/AM

Proprietário: Fundação Universidade do Amazonas

Data: 09/10/2020

Uso do Imóvel:

Residencial Unifamiliar R1	Residencial Multifamiliar	Comercial	Industrial	Institucional	Misto
()	()	()	()	(x)	()

Estado de conservação do Imóvel:

Novo	Excelente	Bom	Regular	Mau
()	()	(x)	()	()

Idade aproximada do imóvel:

18 Anos

Características do Imóvel:

Nº Pavimentos	01 (um)
Nº Banheiros	0 (Zero)
Nº de Salas	11 (Onze)
Área Construída	306,90 m ²
Estrutura	Mista (Pilares de concreto e estrutura metálica)
Paredes e Painéis	Alvenaria em tijolo furado



	Forro	Forro de PVC
	Cobertura	<i>Estrutura metálica e telha trapezoidal de aço 0,5mm</i>
	Piso Externo	<i>Cimentado</i>
	Piso interno	Cerâmico de 35x35cm
	Instalações	<i>Embutidas na parede e sobreposta ao forro</i>

RELAÇÃO DAS CONDIÇÕES DA CONSTRUÇÃO QUANTO A:

ESTRUTURA: *Infraestrutura e pilares em concreto armado; Cobertura em estrutura metálica em boas condições.*

ALVENARIA: Alvenaria em tijolo cerâmico furado.

ESQUADRIAS: *Portas de madeira e fórmica; Janelas Maxim-Air com perfis de alumínio.*

REVESTIMENTOS: *Revestimentos das paredes de alvenarias com emboço, massa corrida e pintura acrílica, apresentam-se em boa condição.*

INSTALAÇÕES ELÉTRICAS: Instalações elétricas com alimentador trifásico e circuitos monofásicos bifásicos, os quais apresentam-se com sobrecarga dos circuitos de tomadas e ar condicionados.

INSTALAÇÕES HIDRÁULICAS E ESGOTO: *Rede das instalações hidráulicas em geral em boas condições.*

INSTALAÇÕES DE COMBATE A INCÊNDIO: *Falta extintores e sua sinalização adequada, além das rotas de fuga.*

COBERTURA: *Telhamento em geral em boas condições.*



Relatório Fotográfico



Figura 15: Vista Frontal Bloco C





**PODER EXECUTIVO
MINISTÉRIO DA EDUCAÇÃO
UNIVERSIDADE FEDERAL DO AMAZONAS
INSTITUTO DE SAÚDE E BIOTECNOLOGIA
COORDENAÇÃO ADMINISTRATIVA
DIVISÃO DE INFRAESTRUTURA**



Fls 183/235 de RELATÓRIO DE VISTORIA





7. Imóvel: Infraestrutura externa, Campus 1 – Coari/AM

Caracteriza-se por área permeáveis com gramas batatais e vegetação originária; Passeios em concreto simples; Iluminação por 2 postes com 4 pétalas cada.



Figura 16: Poste de iluminação- Lâmpadas avariadas



Figura 17: Poste de iluminação - Lâmpadas avariadas



**PODER EXECUTIVO
MINISTÉRIO DA EDUCAÇÃO
UNIVERSIDADE FEDERAL DO AMAZONAS
INSTITUTO DE SAÚDE E BIOTECNOLOGIA
COORDENAÇÃO ADMINISTRATIVA
DIVISÃO DE INFRAESTRUTURA**



Fls 185/235 de RELATÓRIO DE VISTORIA



Figura 18: Área com acúmulo de águas pluviais



**PODER EXECUTIVO
MINISTÉRIO DA EDUCAÇÃO
UNIVERSIDADE FEDERAL DO AMAZONAS
INSTITUTO DE SAÚDE E BIOTECNOLOGIA
COORDENAÇÃO ADMINISTRATIVA
DIVISÃO DE INFRAESTRUTURA**



Fls 186/235 de RELATÓRIO DE VISTORIA





**PODER EXECUTIVO
MINISTÉRIO DA EDUCAÇÃO
UNIVERSIDADE FEDERAL DO AMAZONAS
INSTITUTO DE SAÚDE E BIOTECNOLOGIA
COORDENAÇÃO ADMINISTRATIVA
DIVISÃO DE INFRAESTRUTURA**



Fls 187/235 de RELATÓRIO DE VISTORIA





**PODER EXECUTIVO
MINISTÉRIO DA EDUCAÇÃO
UNIVERSIDADE FEDERAL DO AMAZONAS
INSTITUTO DE SAÚDE E BIOTECNOLOGIA
COORDENAÇÃO ADMINISTRATIVA
DIVISÃO DE INFRAESTRUTURA**



Fls 188/235 de RELATÓRIO DE VISTORIA





**PODER EXECUTIVO
MINISTÉRIO DA EDUCAÇÃO
UNIVERSIDADE FEDERAL DO AMAZONAS
INSTITUTO DE SAÚDE E BIOTECNOLOGIA
COORDENAÇÃO ADMINISTRATIVA
DIVISÃO DE INFRAESTRUTURA**



Fls 189/235 de RELATÓRIO DE VISTORIA





**PODER EXECUTIVO
MINISTÉRIO DA EDUCAÇÃO
UNIVERSIDADE FEDERAL DO AMAZONAS
INSTITUTO DE SAÚDE E BIOTECNOLOGIA
COORDENAÇÃO ADMINISTRATIVA
DIVISÃO DE INFRAESTRUTURA**



Fls 190/235 de RELATÓRIO DE VISTORIA





**PODER EXECUTIVO
MINISTÉRIO DA EDUCAÇÃO
UNIVERSIDADE FEDERAL DO AMAZONAS
INSTITUTO DE SAÚDE E BIOTECNOLOGIA
COORDENAÇÃO ADMINISTRATIVA
DIVISÃO DE INFRAESTRUTURA**



Fls 191/235 de RELATÓRIO DE VISTORIA





**PODER EXECUTIVO
MINISTÉRIO DA EDUCAÇÃO
UNIVERSIDADE FEDERAL DO AMAZONAS
INSTITUTO DE SAÚDE E BIOTECNOLOGIA
COORDENAÇÃO ADMINISTRATIVA
DIVISÃO DE INFRAESTRUTURA**



Fls 192/235 de RELATÓRIO DE VISTORIA





**PODER EXECUTIVO
MINISTÉRIO DA EDUCAÇÃO
UNIVERSIDADE FEDERAL DO AMAZONAS
INSTITUTO DE SAÚDE E BIOTECNOLOGIA
COORDENAÇÃO ADMINISTRATIVA
DIVISÃO DE INFRAESTRUTURA**



Fls 193/235 de RELATÓRIO DE VISTORIA





**PODER EXECUTIVO
MINISTÉRIO DA EDUCAÇÃO
UNIVERSIDADE FEDERAL DO AMAZONAS
INSTITUTO DE SAÚDE E BIOTECNOLOGIA
COORDENAÇÃO ADMINISTRATIVA
DIVISÃO DE INFRAESTRUTURA**



Fls 194/235 de RELATÓRIO DE VISTORIA





**PODER EXECUTIVO
MINISTÉRIO DA EDUCAÇÃO
UNIVERSIDADE FEDERAL DO AMAZONAS
INSTITUTO DE SAÚDE E BIOTECNOLOGIA
COORDENAÇÃO ADMINISTRATIVA
DIVISÃO DE INFRAESTRUTURA**



Fls 195/235 de RELATÓRIO DE VISTORIA





**PODER EXECUTIVO
MINISTÉRIO DA EDUCAÇÃO
UNIVERSIDADE FEDERAL DO AMAZONAS
INSTITUTO DE SAÚDE E BIOTECNOLOGIA
COORDENAÇÃO ADMINISTRATIVA
DIVISÃO DE INFRAESTRUTURA**



Fls 196/235 de RELATÓRIO DE VISTORIA





**PODER EXECUTIVO
MINISTÉRIO DA EDUCAÇÃO
UNIVERSIDADE FEDERAL DO AMAZONAS
INSTITUTO DE SAÚDE E BIOTECNOLOGIA
COORDENAÇÃO ADMINISTRATIVA
DIVISÃO DE INFRAESTRUTURA**



Fls 197/235 de RELATÓRIO DE VISTORIA





**PODER EXECUTIVO
MINISTÉRIO DA EDUCAÇÃO
UNIVERSIDADE FEDERAL DO AMAZONAS
INSTITUTO DE SAÚDE E BIOTECNOLOGIA
COORDENAÇÃO ADMINISTRATIVA
DIVISÃO DE INFRAESTRUTURA**



Fls 198/235 de RELATÓRIO DE VISTORIA





**PODER EXECUTIVO
MINISTÉRIO DA EDUCAÇÃO
UNIVERSIDADE FEDERAL DO AMAZONAS
INSTITUTO DE SAÚDE E BIOTECNOLOGIA
COORDENAÇÃO ADMINISTRATIVA
DIVISÃO DE INFRAESTRUTURA**



Fls 199/235 de RELATÓRIO DE VISTORIA





**PODER EXECUTIVO
MINISTÉRIO DA EDUCAÇÃO
UNIVERSIDADE FEDERAL DO AMAZONAS
INSTITUTO DE SAÚDE E BIOTECNOLOGIA
COORDENAÇÃO ADMINISTRATIVA
DIVISÃO DE INFRAESTRUTURA**



Fls 200/235 de RELATÓRIO DE VISTORIA





**PODER EXECUTIVO
MINISTÉRIO DA EDUCAÇÃO
UNIVERSIDADE FEDERAL DO AMAZONAS
INSTITUTO DE SAÚDE E BIOTECNOLOGIA
COORDENAÇÃO ADMINISTRATIVA
DIVISÃO DE INFRAESTRUTURA**



Fls 201/235 de RELATÓRIO DE VISTORIA





**PODER EXECUTIVO
MINISTÉRIO DA EDUCAÇÃO
UNIVERSIDADE FEDERAL DO AMAZONAS
INSTITUTO DE SAÚDE E BIOTECNOLOGIA
COORDENAÇÃO ADMINISTRATIVA
DIVISÃO DE INFRAESTRUTURA**



Fls 202/235 de RELATÓRIO DE VISTORIA





**PODER EXECUTIVO
MINISTÉRIO DA EDUCAÇÃO
UNIVERSIDADE FEDERAL DO AMAZONAS
INSTITUTO DE SAÚDE E BIOTECNOLOGIA
COORDENAÇÃO ADMINISTRATIVA
DIVISÃO DE INFRAESTRUTURA**



FIs 203/235 de RELATÓRIO DE VISTORIA





**PODER EXECUTIVO
MINISTÉRIO DA EDUCAÇÃO
UNIVERSIDADE FEDERAL DO AMAZONAS
INSTITUTO DE SAÚDE E BIOTECNOLOGIA
COORDENAÇÃO ADMINISTRATIVA
DIVISÃO DE INFRAESTRUTURA**



Fls 204/235 de RELATÓRIO DE VISTORIA





**PODER EXECUTIVO
MINISTÉRIO DA EDUCAÇÃO
UNIVERSIDADE FEDERAL DO AMAZONAS
INSTITUTO DE SAÚDE E BIOTECNOLOGIA
COORDENAÇÃO ADMINISTRATIVA
DIVISÃO DE INFRAESTRUTURA**



Fls 205/235 de RELATÓRIO DE VISTORIA





**PODER EXECUTIVO
MINISTÉRIO DA EDUCAÇÃO
UNIVERSIDADE FEDERAL DO AMAZONAS
INSTITUTO DE SAÚDE E BIOTECNOLOGIA
COORDENAÇÃO ADMINISTRATIVA
DIVISÃO DE INFRAESTRUTURA**



FIs 206/235 de RELATÓRIO DE VISTORIA





**PODER EXECUTIVO
MINISTÉRIO DA EDUCAÇÃO
UNIVERSIDADE FEDERAL DO AMAZONAS
INSTITUTO DE SAÚDE E BIOTECNOLOGIA
COORDENAÇÃO ADMINISTRATIVA
DIVISÃO DE INFRAESTRUTURA**



Fls 207/235 de RELATÓRIO DE VISTORIA





**PODER EXECUTIVO
MINISTÉRIO DA EDUCAÇÃO
UNIVERSIDADE FEDERAL DO AMAPÁ
INSTITUTO DE SAÚDE E BIOTECNOLOGIA
COORDENAÇÃO ADMINISTRATIVA
DIVISÃO DE INFRAESTRUTURA**



Fls 208/235 de RELATÓRIO DE VISTORIA





**PODER EXECUTIVO
MINISTÉRIO DA EDUCAÇÃO
UNIVERSIDADE FEDERAL DO AMAZONAS
INSTITUTO DE SAÚDE E BIOTECNOLOGIA
COORDENAÇÃO ADMINISTRATIVA
DIVISÃO DE INFRAESTRUTURA**



Fls 209/235 de RELATÓRIO DE VISTORIA





**PODER EXECUTIVO
MINISTÉRIO DA EDUCAÇÃO
UNIVERSIDADE FEDERAL DO AMAZONAS
INSTITUTO DE SAÚDE E BIOTECNOLOGIA
COORDENAÇÃO ADMINISTRATIVA
DIVISÃO DE INFRAESTRUTURA**



FIs 210/235 de RELATÓRIO DE VISTORIA





**PODER EXECUTIVO
MINISTÉRIO DA EDUCAÇÃO
UNIVERSIDADE FEDERAL DO AMAZONAS
INSTITUTO DE SAÚDE E BIOTECNOLOGIA
COORDENAÇÃO ADMINISTRATIVA
DIVISÃO DE INFRAESTRUTURA**



Fls 211/235 de RELATÓRIO DE VISTORIA





**PODER EXECUTIVO
MINISTÉRIO DA EDUCAÇÃO
UNIVERSIDADE FEDERAL DO AMAZONAS
INSTITUTO DE SAÚDE E BIOTECNOLOGIA
COORDENAÇÃO ADMINISTRATIVA
DIVISÃO DE INFRAESTRUTURA**



Fls 212/235 de RELATÓRIO DE VISTORIA





**PODER EXECUTIVO
MINISTÉRIO DA EDUCAÇÃO
UNIVERSIDADE FEDERAL DO AMAZONAS
INSTITUTO DE SAÚDE E BIOTECNOLOGIA
COORDENAÇÃO ADMINISTRATIVA
DIVISÃO DE INFRAESTRUTURA**



Fls 213/235 de RELATÓRIO DE VISTORIA





**PODER EXECUTIVO
MINISTÉRIO DA EDUCAÇÃO
UNIVERSIDADE FEDERAL DO AMAZONAS
INSTITUTO DE SAÚDE E BIOTECNOLOGIA
COORDENAÇÃO ADMINISTRATIVA
DIVISÃO DE INFRAESTRUTURA**



FIs 214/235 de RELATÓRIO DE VISTORIA





**PODER EXECUTIVO
MINISTÉRIO DA EDUCAÇÃO
UNIVERSIDADE FEDERAL DO AMAZONAS
INSTITUTO DE SAÚDE E BIOTECNOLOGIA
COORDENAÇÃO ADMINISTRATIVA
DIVISÃO DE INFRAESTRUTURA**



Fls 215/235 de RELATÓRIO DE VISTORIA





**PODER EXECUTIVO
MINISTÉRIO DA EDUCAÇÃO
UNIVERSIDADE FEDERAL DO AMAZONAS
INSTITUTO DE SAÚDE E BIOTECNOLOGIA
COORDENAÇÃO ADMINISTRATIVA
DIVISÃO DE INFRAESTRUTURA**



Fls 216/235 de RELATÓRIO DE VISTORIA





**PODER EXECUTIVO
MINISTÉRIO DA EDUCAÇÃO
UNIVERSIDADE FEDERAL DO AMAZONAS
INSTITUTO DE SAÚDE E BIOTECNOLOGIA
COORDENAÇÃO ADMINISTRATIVA
DIVISÃO DE INFRAESTRUTURA**



Fls 217/235 de RELATÓRIO DE VISTORIA





**PODER EXECUTIVO
MINISTÉRIO DA EDUCAÇÃO
UNIVERSIDADE FEDERAL DO AMAZONAS
INSTITUTO DE SAÚDE E BIOTECNOLOGIA
COORDENAÇÃO ADMINISTRATIVA
DIVISÃO DE INFRAESTRUTURA**



Fls 218/235 de RELATÓRIO DE VISTORIA





**PODER EXECUTIVO
MINISTÉRIO DA EDUCAÇÃO
UNIVERSIDADE FEDERAL DO AMAZONAS
INSTITUTO DE SAÚDE E BIOTECNOLOGIA
COORDENAÇÃO ADMINISTRATIVA
DIVISÃO DE INFRAESTRUTURA**



Fls 219/235 de RELATÓRIO DE VISTORIA





**PODER EXECUTIVO
MINISTÉRIO DA EDUCAÇÃO
UNIVERSIDADE FEDERAL DO AMAZONAS
INSTITUTO DE SAÚDE E BIOTECNOLOGIA
COORDENAÇÃO ADMINISTRATIVA
DIVISÃO DE INFRAESTRUTURA**



Fls 220/235 de RELATÓRIO DE VISTORIA





**PODER EXECUTIVO
MINISTÉRIO DA EDUCAÇÃO
UNIVERSIDADE FEDERAL DO AMAZONAS
INSTITUTO DE SAÚDE E BIOTECNOLOGIA
COORDENAÇÃO ADMINISTRATIVA
DIVISÃO DE INFRAESTRUTURA**



Fls 221/235 de RELATÓRIO DE VISTORIA





**PODER EXECUTIVO
MINISTÉRIO DA EDUCAÇÃO
UNIVERSIDADE FEDERAL DO AMAZONAS
INSTITUTO DE SAÚDE E BIOTECNOLOGIA
COORDENAÇÃO ADMINISTRATIVA
DIVISÃO DE INFRAESTRUTURA**



Fls 222/235 de RELATÓRIO DE VISTORIA





**PODER EXECUTIVO
MINISTÉRIO DA EDUCAÇÃO
UNIVERSIDADE FEDERAL DO AMAZONAS
INSTITUTO DE SAÚDE E BIOTECNOLOGIA
COORDENAÇÃO ADMINISTRATIVA
DIVISÃO DE INFRAESTRUTURA**



Fls 223/235 de RELATÓRIO DE VISTORIA





**PODER EXECUTIVO
MINISTÉRIO DA EDUCAÇÃO
UNIVERSIDADE FEDERAL DO AMAZONAS
INSTITUTO DE SAÚDE E BIOTECNOLOGIA
COORDENAÇÃO ADMINISTRATIVA
DIVISÃO DE INFRAESTRUTURA**



Fls 224/235 de RELATÓRIO DE VISTORIA





**PODER EXECUTIVO
MINISTÉRIO DA EDUCAÇÃO
UNIVERSIDADE FEDERAL DO AMAZONAS
INSTITUTO DE SAÚDE E BIOTECNOLOGIA
COORDENAÇÃO ADMINISTRATIVA
DIVISÃO DE INFRAESTRUTURA**



Fls 225/235 de RELATÓRIO DE VISTORIA





**PODER EXECUTIVO
MINISTÉRIO DA EDUCAÇÃO
UNIVERSIDADE FEDERAL DO AMAZONAS
INSTITUTO DE SAÚDE E BIOTECNOLOGIA
COORDENAÇÃO ADMINISTRATIVA
DIVISÃO DE INFRAESTRUTURA**



Fls 226/235 de RELATÓRIO DE VISTORIA





**PODER EXECUTIVO
MINISTÉRIO DA EDUCAÇÃO
UNIVERSIDADE FEDERAL DO AMAZONAS
INSTITUTO DE SAÚDE E BIOTECNOLOGIA
COORDENAÇÃO ADMINISTRATIVA
DIVISÃO DE INFRAESTRUTURA**



FIs 227/235 de RELATÓRIO DE VISTORIA

1. Imóvel: Bloco 01, Campus 2 – Coari/AM

Endereço do imóvel: Estrada Coari-Mamiá

Bairro: Espírito-Santo, Coari/AM

Proprietário: Fundação Universidade do Amazonas

Data: 09/10/2020

Uso do Imóvel:

Residencial Unifamiliar R1	Residencial Multifamiliar	Comercial	Industrial	Institucional	Misto
()	()	()	()	(x)	()

Estado de conservação do Imóvel:

Novo	Excelente	Bom	Regular	Mau
(x)	()	()	()	()

Idade aproximada do imóvel:

1 Ano

Características do Imóvel:

Nº Pavimentos	04 (um)
Nº Banheiros	8 (oito)
Nº de Salas	67 (sessenta e sete)
Área Construída	4454,56 m ²
Estrutura	Mista (Pilares de concreto e estrutura metálica na cobertura)
Paredes e Painéis	Alvenaria em tijolo furado



**PODER EXECUTIVO
MINISTÉRIO DA EDUCAÇÃO
UNIVERSIDADE FEDERAL DO AMAZONAS
INSTITUTO DE SAÚDE E BIOTECNOLOGIA
COORDENAÇÃO ADMINISTRATIVA
DIVISÃO DE INFRAESTRUTURA**



Fls 228/235 de RELATÓRIO DE VISTORIA

	Forro	<i>Forro de PVC somente no 04º pavimento</i>
	Cobertura	<i>Estrutura metálica e telha trapezoidal de aço 0,5mm</i>
	Piso Externo	<i>Cerâmico</i>
	Piso interno	<i>Cerâmico de 35x35cm</i>
	Instalações	<i>Embutidas e sobrepostas a parede</i>



**PODER EXECUTIVO
MINISTÉRIO DA EDUCAÇÃO
UNIVERSIDADE FEDERAL DO AMAZONAS
INSTITUTO DE SAÚDE E BIOTECNOLOGIA
COORDENAÇÃO ADMINISTRATIVA
DIVISÃO DE INFRAESTRUTURA**



FIs 229/235 de RELATÓRIO DE VISTORIA





**PODER EXECUTIVO
MINISTÉRIO DA EDUCAÇÃO
UNIVERSIDADE FEDERAL DO AMAZONAS
INSTITUTO DE SAÚDE E BIOTECNOLOGIA
COORDENAÇÃO ADMINISTRATIVA
DIVISÃO DE INFRAESTRUTURA**



Fls 230/235 de RELATÓRIO DE VISTORIA





**PODER EXECUTIVO
MINISTÉRIO DA EDUCAÇÃO
UNIVERSIDADE FEDERAL DO AMAZONAS
INSTITUTO DE SAÚDE E BIOTECNOLOGIA
COORDENAÇÃO ADMINISTRATIVA
DIVISÃO DE INFRAESTRUTURA**



Fls 231/235 de RELATÓRIO DE VISTORIA





**PODER EXECUTIVO
MINISTÉRIO DA EDUCAÇÃO
UNIVERSIDADE FEDERAL DO AMAZONAS
INSTITUTO DE SAÚDE E BIOTECNOLOGIA
COORDENAÇÃO ADMINISTRATIVA
DIVISÃO DE INFRAESTRUTURA**



Fls 232/235 de RELATÓRIO DE VISTORIA





**PODER EXECUTIVO
MINISTÉRIO DA EDUCAÇÃO
UNIVERSIDADE FEDERAL DO AMAZONAS
INSTITUTO DE SAÚDE E BIOTECNOLOGIA
COORDENAÇÃO ADMINISTRATIVA
DIVISÃO DE INFRAESTRUTURA**



Fls 233/235 de RELATÓRIO DE VISTORIA





**PODER EXECUTIVO
MINISTÉRIO DA EDUCAÇÃO
UNIVERSIDADE FEDERAL DO AMAZONAS
INSTITUTO DE SAÚDE E BIOTECNOLOGIA
COORDENAÇÃO ADMINISTRATIVA
DIVISÃO DE INFRAESTRUTURA**



FIs 234/235 de RELATÓRIO DE VISTORIA





**PODER EXECUTIVO
MINISTÉRIO DA EDUCAÇÃO
UNIVERSIDADE FEDERAL DO AMAZONAS
INSTITUTO DE SAÚDE E BIOTECNOLOGIA
COORDENAÇÃO ADMINISTRATIVA
DIVISÃO DE INFRAESTRUTURA**



FIs 235/235 de RELATÓRIO DE VISTORIA



UNIVERSIDADE FEDERAL DO AMAZONAS
Eng^a Ana Carolina Lira de Lima