

Sinal **vermelho**

contra a  
violência

doméstica

Você não está sozinha

# FALA DA EST

Edição 01/2021



**UFAM**

**x**

**não  
se  
cale.**

Você não está sozinha.

**Os Direitos das Mulheres  
Não estão em  
quarentena!**

Cartilha com  
orientações sobre  
a violência contra  
a mulher e Lei Maria  
da Penha

## #violêncianão

Com o período de isolamento social imposto pela pandemia da COVID-19, o alerta acerca da violência doméstica e familiar contra a mulher tem aumentado.

No Brasil, segundo a Ouvidoria Nacional dos Direitos Humanos (ONDH), do Ministério da Mulher, da Família e dos Direitos Humanos (MMFDH), entre os dias 1 e 25 de março, [2020], mês da mulher, houve crescimento de 18% no número de denúncias registradas pelos Serviços Disque 100 e Ligue 180. [...] . (VIEIRA, GARCIA, MACIEL, 2020, p.02).

## O que é considerado Violência Doméstica e Familiar?



Configura-se violência doméstica e familiar contra a mulher qualquer ação ou omissão baseada no gênero que lhe cause morte, lesão, sofrimento físico, sexual ou psicológico e dano moral ou patrimonial.



**Mulher, Lembre-se! Seus  
Direitos**

**Não estão em Quarentena !  
Caso precise, procure  
AJUDA!**

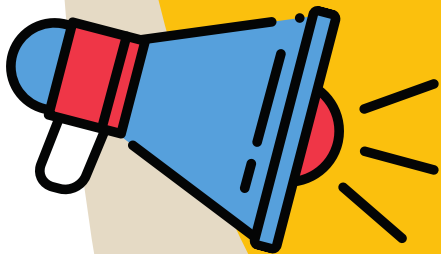



# SAIBA ONDE PROCURAR AJUDA.

## DELEGACIA ESPECIALIZADA EM CRIMES CONTRA A MULHER PARQUE DEZ

A DECCM DO PARQUE 10 ESTÁ REALIZANDO OS SEGUINTE ATENDIMENTOS:

- >>MEDIDAS PROTETIVAS;
- >>REGISTRO DE B.O.S:
  - >>AMEAÇA GRAVE
  - >>LESÃO CORPORAL
  - >>AUTOS DE PRISÃO EM FLAGRANTE
  - >>FEMINICÍDIO TENTADO OU CONSUMADO
  - >>OUTRAS HIPÓTESES DE EMERGÊNCIA POLICIAL, A CRITÉRIO DA AUTORIDADE POLICIAL

**ATENDIMENTO 24 HORAS POR DIA, 7 DIAS  
POR SEMANA**

ENDEREÇO: **AV. MÁRIO YPIRANGA (ANTIGA  
RECIFE ), Nº. 3395, CONJUNTO ELDORADO  
– PARQUE 10 – CEP: 69050-030**  
TELEFONE PARA CONTATO: **3236-7012**

## DELEGACIA ESPECIALIZADA EM CRIMES CONTRA A MULHER ZONA SUL

A DECCM ZONA SUL ESTÁ REALIZANDO OS SEGUINTE ATENDIMENTOS:

- >>MEDIDAS PROTETIVAS;
- >>BUSCA DE PERTENCES PESSOAIS;
- >>REGISTRO DE B.O.S:
  - >>AMEAÇA GRAVE
  - >>LESÃO CORPORAL
  - >>AUTOS DE PRISÃO EM FLAGRANTE
  - >>FEMINICÍDIO TENTADO OU CONSUMADO
  - >>OUTRAS HIPÓTESES DE EMERGÊNCIA POLICIAL, A CRITÉRIO DA AUTORIDADE POLICIAL

**ATENDIMENTO: DE SEGUNDA A  
SEXTA-FEIRA, DAS 08H ÀS 17H**

ENDEREÇO: **RUA DESEMBARGADOR  
FELISMINO SOARES, Nº. 155, COLÔNIA  
OLIVEIRA MACHADO.**  
TELEFONE PARA CONTATO: **3214-3653**

# SAIBA ONDE PROCURAR AJUDA.



## DELEGACIA ESPECIALIZADA EM CRIMES CONTRA A MULHER ZONAS NORTE E LESTE

A DECCM ZONAS NORTE/LESTE ESTÁ  
REALIZANDO OS SEGUINTE ATENDIMENTOS:

- >>MEDIDAS PROTETIVAS;
- >>BUSCA DE PERTENCES PESSOAIS;
- >>REGISTRO DE B.O.S:
  - >>AMEAÇA GRAVE
  - >>LESÃO CORPORAL
  - >>AUTOS DE PRISÃO EM  
FLAGRANTE
  - >>FEMINICÍDIO TENTADO OU  
CONSUMADO
  - >>OUTRAS HIPÓTESES DE  
EMERGÊNCIA POLICIAL,  
A CRITÉRIO DA AUTORIDADE  
POLICIAL

**ATENDIMENTO: DE SEGUNDA A SEXTA-FEIRA,  
DAS 08H ÀS 17H**

ENDEREÇO: **RUA SANTA ANA, S/Nº, CIDADE DE  
DEUS.**

TELEFONE PARA CONTATO: **3582-8041/3582-1610**

## NÚCLEO DE DEFESA DA MULHER (NUDEM)

DEFENSORIA PÚBLICA DO ESTADO DO AMAZONAS

ATENDIMENTO E ORIENTAÇÃO  
PROCESSUAL ENVOLVENDO VIOLÊNCIA  
PRATICADA CONTRA MULHER.  
[ATENDIMENTOS INICIAL, RETORNO,  
INFORMAÇÕES PROCESSUAIS, MEDIDAS  
PROTETIVAS DE URGÊNCIA, DEMANDAS  
ENCAMINHADAS PELOS ATENDIMENTOS  
NA DELEGACIA OU JUIZADOS  
ESPECIALIZADOS]

**ATENDIMENTO PRESENCIAL SUSPENSO.**

TELEFONE PARA CONTATO: **98427-1138/  
98417-3249 (WHATSAPP)**

\*Imagens retiradas da Cartilha Digital: Mulher, Seus Direitos não estão em Quarentena. da SEJUSC/AM

# SAIBA ONDE PROCURAR AJUDA.



## SERVIÇO DE APOIO EMERGENCIAL À MULHER (SAPEM)

DURANTE O PERÍODO DA QUARENTENA, O SERVIÇO, COORDENADO PELA SECRETARIA EXECUTIVA DE POLÍTICAS PARA MULHERES DA SEJUSC, CONTINUA REALIZANDO ATENDIMENTO PSICOSSOCIAL E ACOLHIMENTO PROVISÓRIO DE MULHERES EM SITUAÇÃO DE VIOLÊNCIA DOMÉSTICA E FAMILIAR.

ATENDIMENTO: **24 HORAS POR DIA, 7 DIAS POR SEMANA.**

TELEFONE PARA CONTATO: **99319-2715**

ENDEREÇO: **AV. MÁRIO YPIRANGA (ANTIGA RECIFE), Nº. 3395, CONJUNTO ELTORADO – PARQUE 10 – CEP: 69050-030 (ANEXO DA DELEGACIA ESPECIALIZADA EM CRIMES CONTRA A MULHER - DECCM P10).**

## CENTRO ESTADUAL DE REFERÊNCIA E APOIO À MULHER (CREAM)

DURANTE O PERÍODO DA QUARENTENA, O SERVIÇO, COORDENADO PELA SECRETARIA EXECUTIVA DE POLÍTICAS PARA MULHERES DA SEJUSC, CONTINUA REALIZANDO O ACOMPANHAMENTO SOCIAL E PSICOLÓGICO DE MULHERES EM SITUAÇÃO DE VIOLÊNCIA DOMÉSTICA E FAMILIAR, COM OBJETIVO DE REALIZAR O RESGATE DA SUA AUTO-ESTIMA E DE SUA AUTONOMIA.

**ATENDIMENTO POR TELEFONE E VIDEOCHAMADAS: DE SEGUNDA A SEXTA-FEIRA, DE 8H ÀS 17H**

TELEFONE PARA CONTATO: **(92) 98483-5974/ (92) 92**

**98483-5052/ (92) 98483-6488**

ENDEREÇO: **AVENIDA PRESIDENTE KENNEDY, Nº. 399 - EDUCANDOS (SOMENTE POR TELEFONE)**

## CASA ABRIGO ANTÔNIA NASCIMENTO PRIANTE (CAANP)

DURANTE O PERÍODO DA QUARENTENA, O SERVIÇO, COORDENADO PELA SECRETARIA EXECUTIVA DE POLÍTICAS PARA MULHERES DA SEJUSC, CONTINUA REALIZANDO ACOLHIMENTO INSTITUCIONAL PARA MULHERES EM RISCO IMINENTE DE MORTE POR CONTA DA VIOLÊNCIA DOMÉSTICA E FAMILIAR, JUNTO COM SEUS FILHOS.

ATENDIMENTO **INICIAL PELO SAPEM - 24 HORAS POR DIA, 7 DIAS POR SEMANA.**

ENDEREÇO: **SIGILOSO**

## RONDA MARIA DA PENHA

AS VISITAS ÀS MULHERES CADASTRADAS NA REDE DE ATENDIMENTO CONTINUAM ACONTECENDO, COM DESLOCAMENTO DA VIATURA ATÉ O LOCAL DO ACIONAMENTO E ATENDIMENTO VIA TELEFONE, A FIM DE GARANTIR O DISTANCIAMENTO NECESSÁRIO, PRESTANDO AS DEVIDAS INFORMAÇÕES DE PROCEDIMENTOS E, EM CASOS DE FLAGRANTES, SÃO ENCAMINHADOS À DELEGACIA.

TELEFONE PARA CONTATO:

**98842-2258**



## REFERÊNCIAS

BRASIL, Lei nº. 11.340, de 7 de agosto de 2006, (Lei Maria da Penha). Disponível em: [http://www.planalto.gov.br/ccivil\\_03/\\_Ato2004-2006/2006/Lei/L11340.htm](http://www.planalto.gov.br/ccivil_03/_Ato2004-2006/2006/Lei/L11340.htm). Acesso em: 10 jan. 2021.

BRASIL, Lei nº. 13.984, de 3 de abril de 2020. Disponível em: [http://www.planalto.gov.br/ccivil\\_03/\\_ato2019-2022/2020/lei/L13984.htm](http://www.planalto.gov.br/ccivil_03/_ato2019-2022/2020/lei/L13984.htm) Acesso em: 10 jan. 2021.

BRASIL, Lei nº. 14.022, de 7 de julho de 2020. Disponível em: [http://www.planalto.gov.br/ccivil\\_03/\\_ato2019-2022/2020/lei/L14022.htm](http://www.planalto.gov.br/ccivil_03/_ato2019-2022/2020/lei/L14022.htm) Acesso em: 10 jan. 2021.

CIDADANIA, Secretaria de Justiça, Direitos Humanos e. Cartilha Digital: Mulher, Seus Direitos não estão em Quarentena. Governo do Estado do Amazonas. Disponível em: <http://www.sejusc.am.gov.br/wp-content/uploads/2020/05/INFORMATIVO-DIGITAL-DA-MULHER-3.0.pdf>. Acesso em: 15 jan. 2021.

VIEIRA, Pâmela Rocha; GARCIA, Leila Posenato; MACIEL, Ethel Leonor Noia. Isolamento social e o aumento da violência doméstica: o que isso nos revela?. Rev. bras. epidemiol., Rio de Janeiro , v. 23, e200033, 2020. Disponível em: <[http://www.scielo.br/scielo.php?script=sci\\_arttext&pid=S1415-790X2020000100201&lng=en&nrm=iso](http://www.scielo.br/scielo.php?script=sci_arttext&pid=S1415-790X2020000100201&lng=en&nrm=iso)>. Acesso em: 15 ja.2021

## Nossos Contatos:



- (DAEST) : [daest@ufam.edu.br](mailto:daest@ufam.edu.br)
- (CBE): [cbe@ufam.edu.br](mailto:cbe@ufam.edu.br)
- (CDE): [cde@ufam.edu.br](mailto:cde@ufam.edu.br)
- (CRUNI): [ru@ufam.edu.br](mailto:ru@ufam.edu.br)
- Serviço de Psicologia: [psicologiadaest@ufam.edu.br](mailto:psicologiadaest@ufam.edu.br)



**[Rede Social: facebook.com/daestufam](https://www.facebook.com/daestufam)**

**Para mais informações sobre o Daest acesse o site da PROGESP [<https://progesp.ufam.edu.br>] e navegue pela aba da Assistência Estudantil, localizada do lado esquerdo.**

**Acesse a [Cartilha Digital](#): Mulher, Seus Direitos não estão em Quarentena. SEJUSC/AM**