

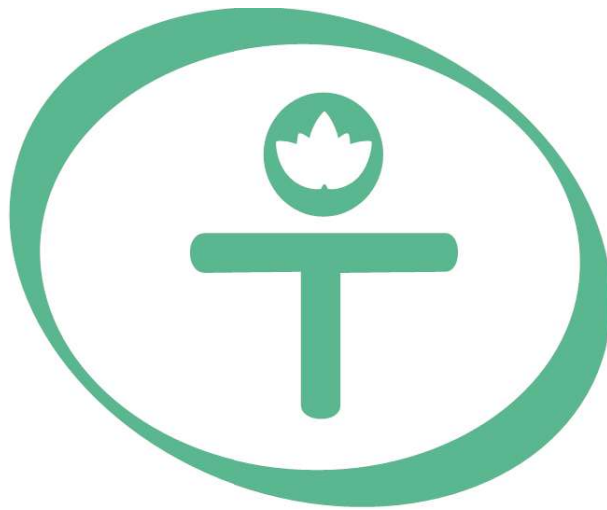

AMAZONAS
GOVERNO DO ESTADO

FAPEAM

Fundação de Amparo à Pesquisa
do Estado do Amazonas

Av. Prof. Nilton Lins, N° 3279- (Universidade Nilton Lins), Bloco
K – Flores
Manaus-AM- CEP: 69058-030

1) O Bolsista deve entrar no sistema SIGFAPEAM

2) Ir em envio de documentos pessoais

FAPEAM
FUNDAÇÃO DE AMBARO À PESQUISA
DO ESTADO DO AMAZONAS
CERTIFICADA PELA ISO 9001:2008

Menu Inicial | Cadastro | Correio | Bloquear tela | Sair

Bem vindo(a)

Avisos

- ⚠ A partir de 15/02/2016 pedidos de prorrogação de vigência de projeto e de remanejamento de recursos devem ser enviados exclusivamente via SIGFAPEAM
- ⚠ Acesse os tutoriais de utilização do SIGFAPEAM para envio de relatórios e pedidos de prorrogação e remanejamento de recursos em <http://www.fapeam.am.gov.br/servicos/videos-tutoriais/>
- ✅ Mantenha o seu cadastro sempre atualizado!

Últimas Mensagens

- ✉ SigFapeam - Aviso Importante
- ✉ Convite para consultoria de Edital
- ✉ Convite para consultoria de Edital

(9) mensagens não lidas!

Editais Abertos

Ações de consultor AdHoc

- ⚙ **Dados Pessoais**
- 🔄 Atualizar Cadastro
- 📄 Atualizar Currículo Lattes
- 🔑 Alterar Senha
- 📁 **Envio de Documentos Pessoais**
- ✉ **Correio**
- ✉ Redigir Mensagem
- 📁 Ver Todas
- 👛 **Bolsas**

3) Clicar no tipo de documento

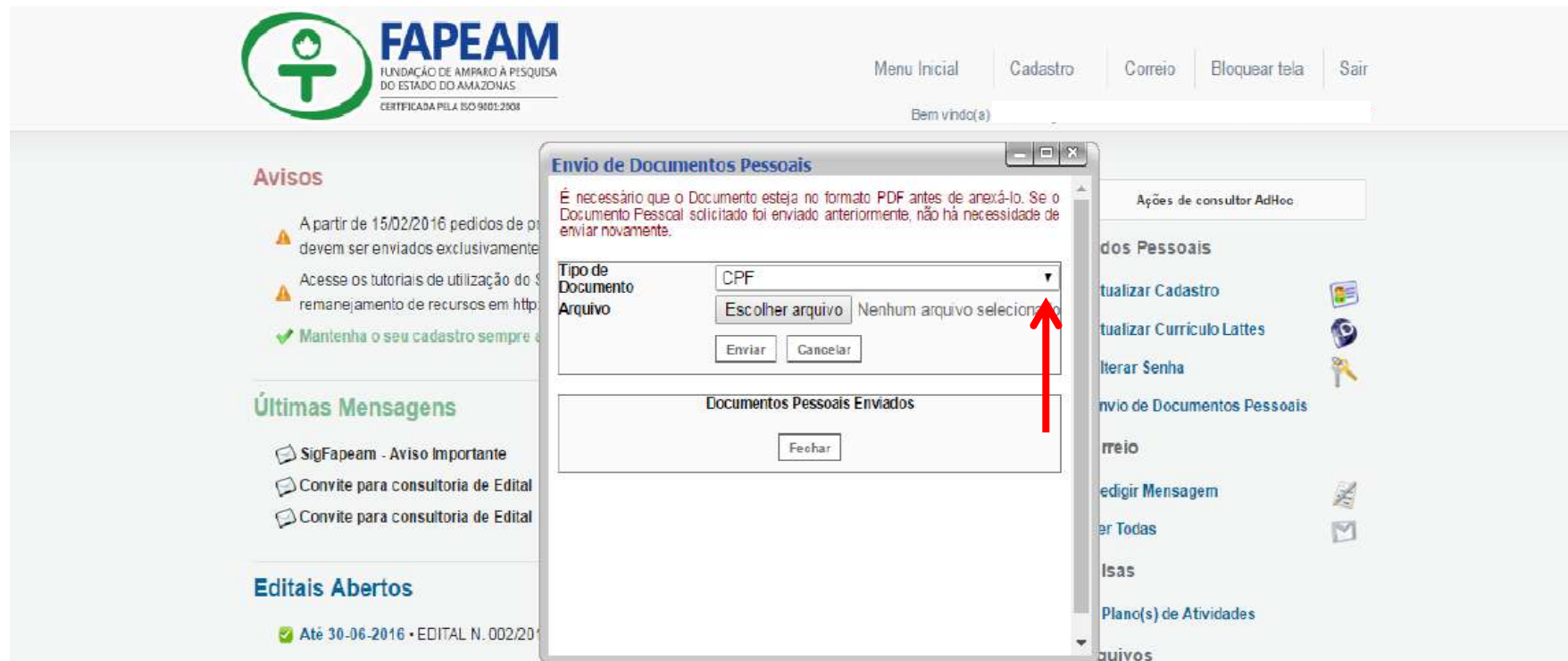

4) Selecionar tipo de documento

FAPEAM
FUNDAÇÃO DE AMPARO À PESQUISA
DO ESTADO DO AMAZONAS
CERTIFICADA PELA ISO 9001:2008

Menu Inicial | Cadastro | Correio | Bloquear tela | Sair

Bem vindo(a) 14:44

Envio de Documentos Pessoais

É necessário que o Documento esteja no formato PDF antes de anexá-lo. Se o Documento Pessoal solicitado foi enviado anteriormente, não há necessidade de enviar novamente.

Tipo de Documento: CPF

Arquivo: CPF

- Declaração de matrícula ou diploma de conclusão do curso ou registro profissional.
- Título de doutor
- Foto 3x4
- Declaração de que pertence ao quadro permanente de instituição de ensino superior e/ou pesquisa com sede ou unidade per...
- RG
- Cópia do Currículo Lattes atualizado em 2016
- Carta de Aceite Institucional
- Cópia do artigo aceito
- Comprovante de Matrícula
- Cópia do Diploma de Graduação e/ou Mestrado
- Currículo Lattes
- Portaria de Liberação_Solicitação de Liberação ou Anuência da Instituição pública ou privada com a qual mantem vínculo
- Cópia do comprovante do aceite do artigo em revistas Qualis A1, A2 ou B1
- Cópia do comprovante de matrícula indicando a data de início e término do curso
- Comprovantes de Residências
- Diploma de Graduação ou do Comprovante de Conclusão do Curso de Graduação

Avisos

- A partir de 15/02/2016 pedidos de pr... devem ser enviados exclusivamente
- Acesse os tutoriais de Utilização do S... remanejamento de recursos em http...
- Mantenha o seu cadastro sempre e

Últimas Mensagens

- SigFapeam - Aviso Importante
- Comunicado aos inscritos no PCE
- Convite Workshop Ecossistema da

Editais Abertos

- Até 30.06.2016 • EDITAL N. 002/201

Minhas Propostas/Inscrições em Andamento/Concluídas

- 06.04.2016 •

dos Pessoais

- Atualizar Cadastro
- Atualizar Currículo Lattes

Diárias - Nacional

Diárias - Internacional

Área de Conhecimento - CNPq

Rede SIGFAP

5) Clicar em escolher arquivo

6) Selecionar o arquivo e clicar na opção abrir

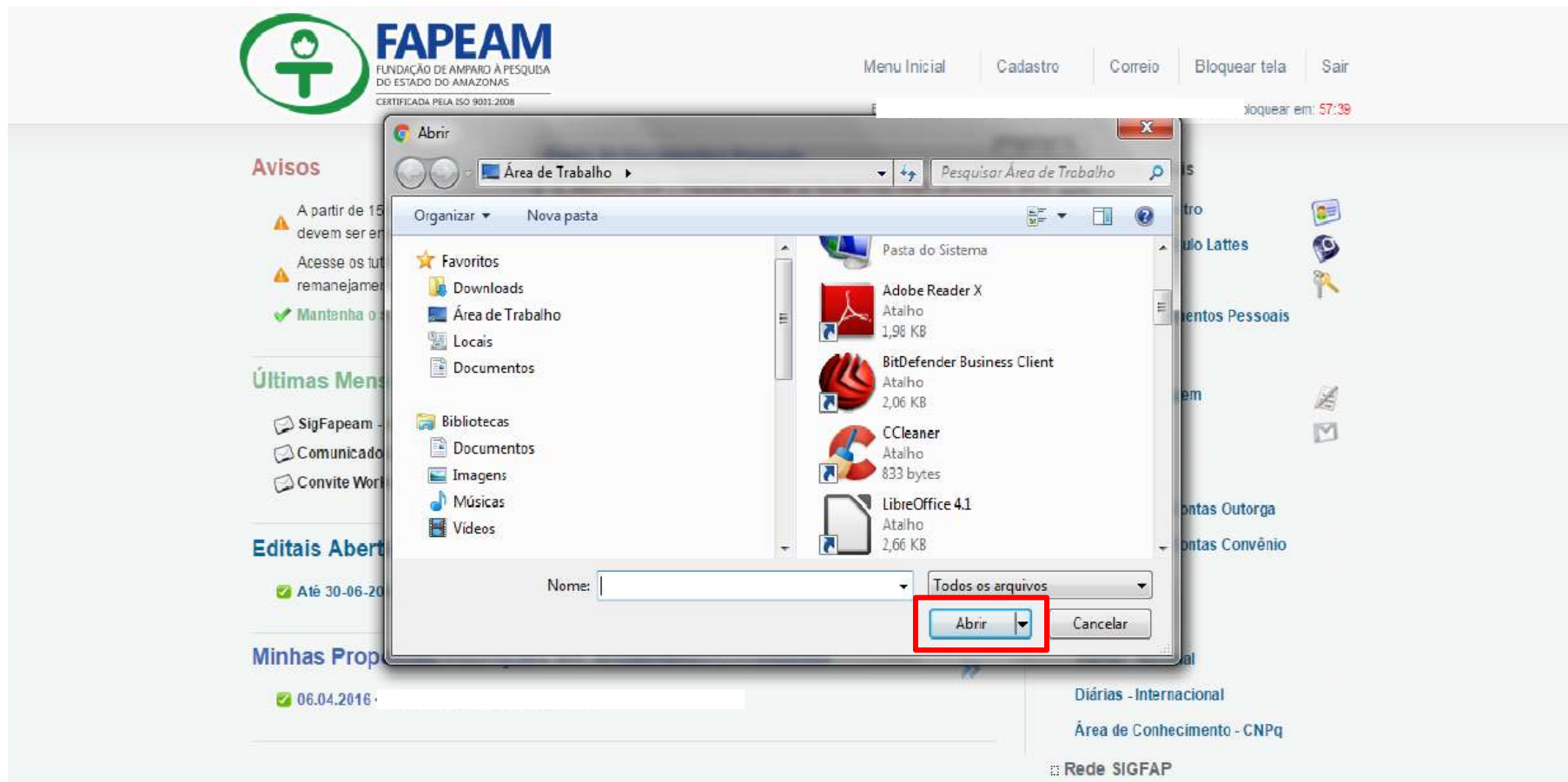

7) Clicar em enviar arquivo e em seguida na opção “OK”, que irá aparecer após o envio

Overlaid on the right side is a dialog box titled "Envio de Documentos Pessoais". The dialog contains the following text: "É necessário que o Documento esteja no formato PDF antes de anexá-lo. Se o Documento Pessoal solicitado foi enviado anteriormente, não há necessidade de enviar novamente." Below this text, there is a form with a dropdown menu for "Tipo de Documento" set to "CPF", a file selection button "Escolher arquivo" (with "CPF.docx" next to it), and two buttons: "Enviar" (highlighted with a red arrow) and "Cancelar". At the bottom of the dialog, there is a section titled "Documentos Pessoais Enviados" with a "Fechar" button.

8) Verificar se o arquivo encontra-se na lista de documentos pessoais enviados

9) Após o anexo de todos os documentos, clicar em fechar

Nota IMPORTANTE: O pesquisador deve manter sempre seus dados atualizado no SIGFAPEAM e na necessidade de substituir qualquer arquivo de documento, a FAPEAM deve ser comunicada, a fim de, evitar inconsistências nos dados para pagamento da bolsa.

Av. Prof. Nilton Lins, Nº 3279-
(Universidade Nilton Lins), Bloco K-Flores
CEP: 69058-030 – Manaus-AM

