Guia de Ferramentas para Aulas Online

PROEG
Pró-reitoria de Ensino de Graduação

Expediente

Pró-Reitoria de Ensino de Graduação – Proeg
Pró-Reitor - David Lopes Neto
Pró-Reitor Adjunto - Luiz Simão Botelho
Centro de Tecnologia da Informação e Comunicação – CTIC
Diretor – Jorge Carlos Magno Silva de Lima
Organização e Redação – Aldinéa de Paula
Edição e Diagramação – Raissa Tavares

Av. Rodrigo Otávio, 6200, Coroado 1,
setor norte do Campus Universitário
Senador Arthur Virgílio Filho, CEP 69080-000
Fone 3305-1482
E-mail atendimentoproeg@ufam.edu.br
Site proeg.ufam.edu.br

Beautiful,
free photos.

Apresentação

"Viver é enfrentar um problema atrás do outro.
O modo como você o encara é que faz a diferença",
Benjamin Franklin

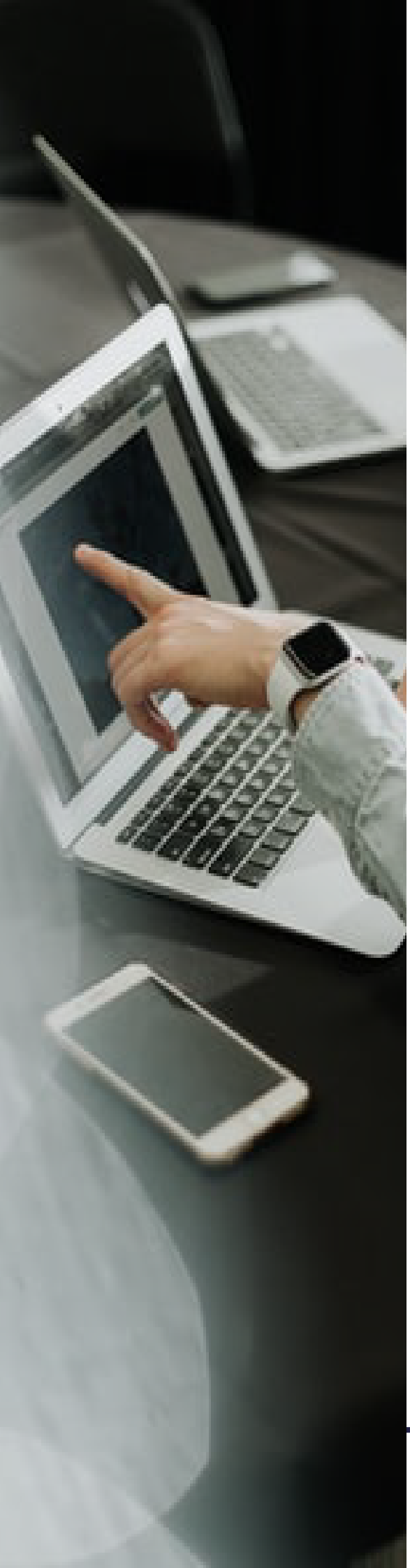

RNP

Rede Nacional de Ensino e Pesquisa (RNP) para a educação superior, ajudou a trazer, em 1992, a internet para o Brasil, com permanentes avanços em promover o uso inovador de Tecnologias da Informação e Comunicação, a RNP impulsiona a ciência e a educação para todos.

Link de Acesso:
https://www.rnp.br/servicos/alunos-e-professores

Google Education

Plataforma virtual disponibilizada pela Google, fornece ferramentas para que as Instituições de Ensino possam impulsionar o ensino e a aprendizagem a distância.

Link de Acesso:
https://edu.google.com/intl/pt-BR_ALL/?modal_active=none

Ferramentas Digitais do Google para Educação
https://ferramentasgoogle.weebly.com

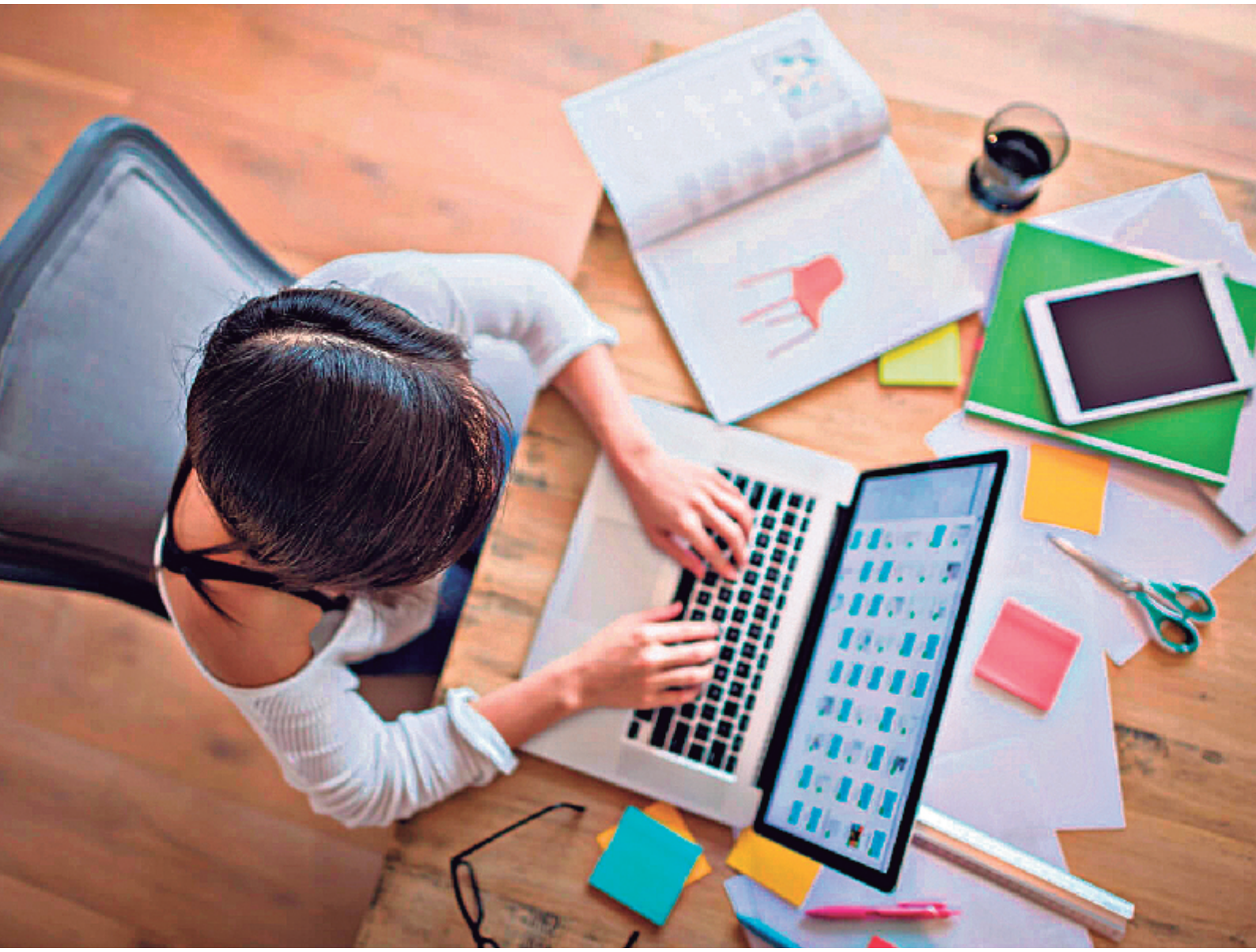

Microsoft Education

Tecnologia acessível e fácil de administrar, transforma o tempo em sala de aula. Por meio de ambiente remoto, os educadores podem se concentrar em oferecer experiências de aprendizagem personalizadas que possibilitam melhores resultados.

Link de Acesso:
https://www.microsoft.com/pt-br/education

Pergamum

Com desenvolvimento de avançado software, a Rede Pergamum conseguiu integrar em único ambiente (site) informações de bibliotecas, museus, dentre outras instiuições, possiblitando consulta colaborativa de apoio à educação.

Link de Acesso:
https://pergamum.ufam.edu.br/pergamum/biblioteca/index.php

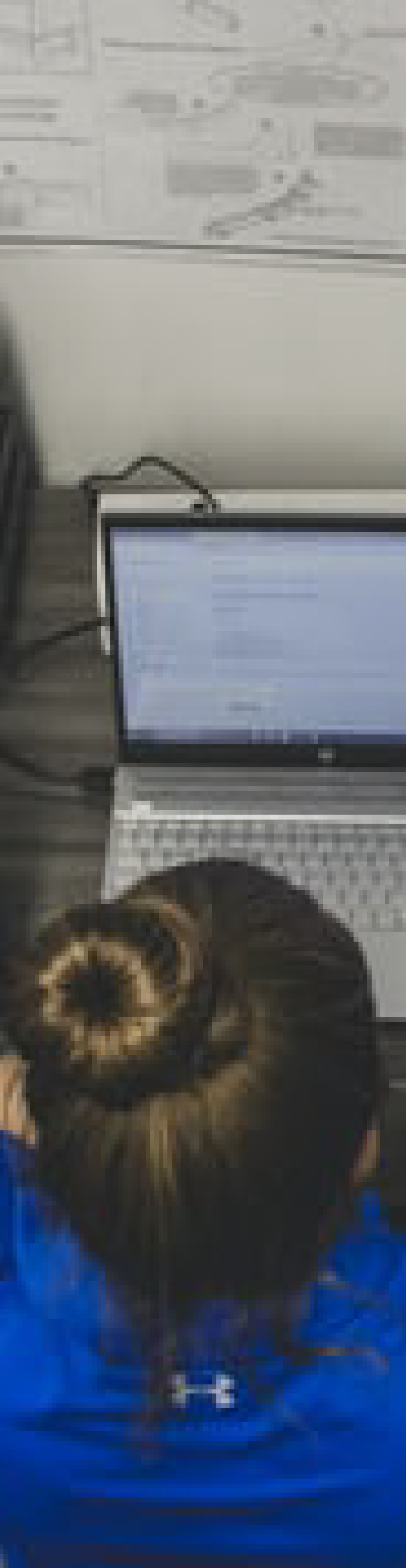

Moodle

Plataforma Open Source (código aberto) de aprendizado a distância projetada para fornecer aos educadores sistema seguro e integrado na criação de ambientes personalizados de aprendizagem.

Link de Acesso:
https://www.moodlelivre.com.br/tutoriais-e-dicas/potal/tutoriais-e-dicas-moodle/porque-usar-o-moodle

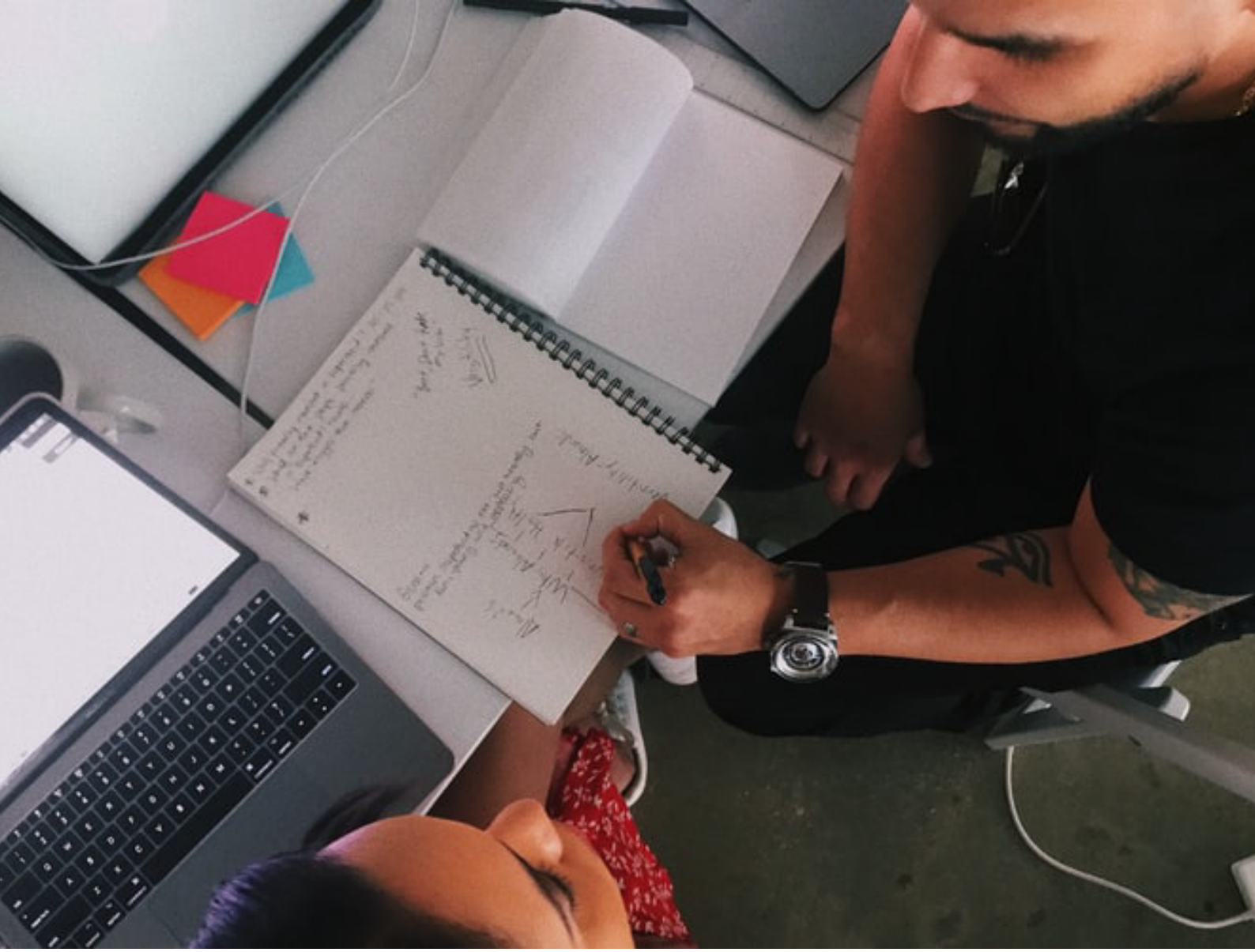

Café Comunidade Federada

Rede de acesso remoto ao Portal de Periódicos Capes para os usuários vinculados às instituições participantes. Para participar a instituição deve aderir a esse serviço provido pela Rede Nacional de Ensino e Pesquisa (RNP).

Link de Acesso:
https://www.periodicos.capes.gov.br/?option=com_plogin&ym=3&pds_handle=&calling_system=primo&institute=CAPES&targetUrl=http://www.periodicos.capes.gov.br&Itemid=155&pagina=CAFe

Youtube Tutorial

Reúne todas as informações acerca de tutoriais que ensinam como produzir, salvar, baixar, compartilhar vídeos, dentre outras possibilidades de interação compatíveis para PC.

Link de Acesso:
https://www.youtube.com/channel/UCGbyljWXwYh6ALVlIXl1V6w

UFAM

PROEG
Pró-reitoria de Ensino de Graduação

atendimentoproeg@ufam.edu.br

(92) 3305-1482

proeg.ufam.edu.br