

GUIA DO ALUNO DE GRADUAÇÃO DA UFAM

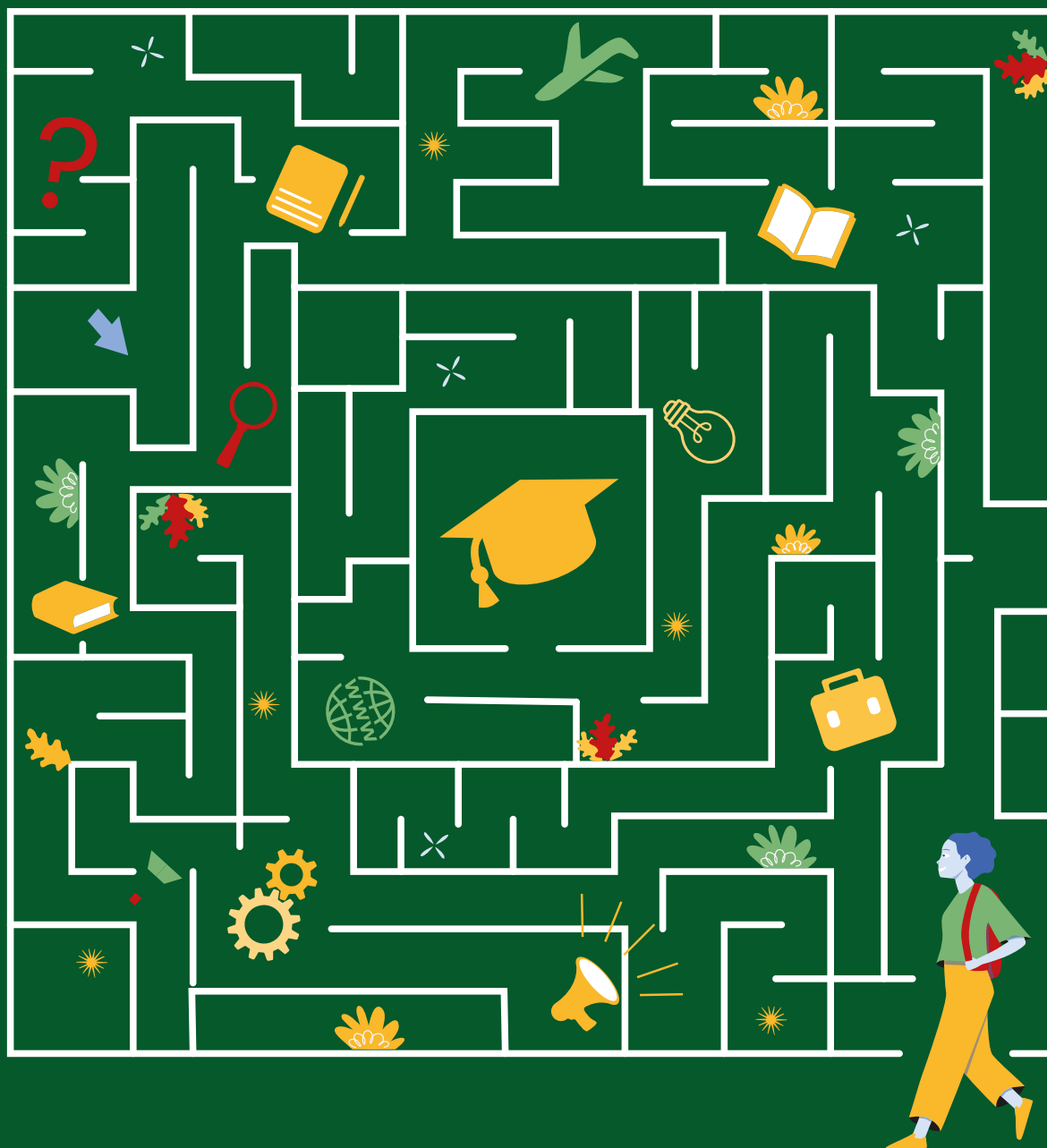

TUDO SOBRE A VIDA ACADÊMICA



Universidade Federal do Amazonas
Pró-Reitoria de Ensino de Graduação

GUIA DO ALUNO DE GRADUAÇÃO DA UFAM

Tudo sobre a Vida Acadêmica

Manaus/AM, 2022

GUIA DO ALUNO DE GRADUAÇÃO DA UFAM

Universidade Federal do Amazonas
Pró-Reitoria de Ensino de Graduação – PROEG
Departamento de Registro Acadêmico – DRA/PROEG
Colaboração:
Coordenação de Registro de Diploma – CRD
Coordenação de Matrícula – CM

Pró-Reitor: David Lopes Neto
Pró-Reitora Adjunta: Vanessa Klisia de Aguiar Gonçalves Ferreira
Diretora DRA: Izaura Maria da Silva Jardim
Coordenadora CRD – Núbia Rodrigues de Sousa
Coordenadora CM – Jeane Cristina Ribeiro Lima
Organização, supervisão e redação: Jornalista (Mtb 200) Aldinéa de Paula Corrêa
Edição e Diagramação: Maria Alice Gadelha Prazeres (Estagiária Design)

Dados internacionais de Catalogação na Publicação (CIP)

Universidade Federal do Amazonas.
Pró-Reitoria de Ensino de Graduação.

U58g Guia do aluno de Graduação da UFAM /
Pró-Reitoria de Ensino de Graduação. Edição 1 –
Manaus: PROEG, 2022.

ISBN:

E-Book. Formato: PDF. Requisito do sistema: Adobe Acrobat
Reader. Disponível em: <<http://proeg.ufam.edu.br/publicacoes>>

1. Universidade Federal do Amazonas - Manuais, guias, etc. 2. Estudantes universi-
tários - Orientação. I. Pró-Reitoria de Ensino de Graduação (PROEG). II. Título.

CDU (online) 378(036)

Universidade Federal do Amazonas
Pró-Reitoria de Ensino de Graduação
Av. Rodrigo Otávio, nº 6200
Campus Universitário Senador Arthur Virgílio Filho
Coroadó I - Cep 69080-900.

www.proeg.ufam.edu.br

Tá na mão!

Apresentação.....3

Conheça sua Universidade.....4

Missão.....	4
Floresta do Campus.....	4
Estrutura Administrativa.....	5
Ufam em Siglas.....	6
Mapa do Campus.....	6

Se Liga na Proeg.....7

Site.....	7
Mídias (Instagram e Youtube.....)	7
Contatos.....	7

Vida Acadêmica.....8

Atividade Acadêmico Científico Cultural.....	9
Aproveitamento de Estudos.....	9
Calendário Acadêmico.....	10
Calendário de Colação de Grau..	10
Cancelamento de disciplina.....	11
Coefficiente Escolar.....	11
Colação de Grau em Turma.....	12
Colação de Grau Fora de Prazo..	12
Contagem de Crédito.....	13
Curso de Férias.....	13
Desistência.....	14
Diploma.....	14
Enade.....	14
Estágio de Graduação.....	15
Jubilamento.....	15
Matrícula Institucional.....	17
Matrícula em Disciplinas	17
Matriz Curricular	17
Reopção de Curso.....	18
Trancamento de curso.....	18
Trancamento de disciplinas.....	18
Transferência para outra IES.....	19

Portal Ecampus.....20

Primeiro Acesso
Serviços disponíveis

Junte-se a nós, se engaje!.....21

Programas Acadêmicos.....	21
Projetos de Extensão	21
Pesquisa e Iniciação Científica ..	23
Inovação e Tecnologia.....	23
Mobilidade Acadêmica.....	23

Se movimente, viva a vida universitária.....24

Transporte Campus-Sede Manaus	25
Transporte Intercampus.....	25
Restaurante Universitário.....	26
Biblioteca.....	26

Assistência Estudantil.....25

Programas e Auxílios.....	25
Acolhimento e Saúde.....	25
Jogos Universitários.....	26
Atendimento Psicológico.....	26
Carteira de Estudante.....	26
Passê Estudantil.....	27

Orientação Acadêmica.....28

Fale, a gente te escuta
Precisando de Informação?

Perguntas Frequentes.....29

Não tenha vergonha de perguntar

Lista de todos os links do Guia.....30

Apresentação

Ei! Parabéns! Seja bem-vindo!

Você, agora faz parte da Comunidade Acadêmica (alunos, docentes e técnicos). Sua Universidade é referência para o Amazonas, cuide bem da Ufam.

Pra te ajudar nessa sua nova jornada e, principalmente, pra você viver a vida universitária, a PROEG elaborou este Guia, mas se precisar faça contato pelos e-mails constantes aqui.

Devido à pandemia (Covid/2019) algumas atividades estão suspensas, vamos torcer pra logo estarmos todos juntos.



Conheça sua universidade

Missão

“Produzir e difundir saberes, com excelência acadêmica, nas diversas áreas do conhecimento, por meio do ensino, da pesquisa e da extensão, contribuindo para formação de cidadãos e para o desenvolvimento da Amazônia”.

Fonte: [Plano de Desenvolvimento Institucional - PDI](#)

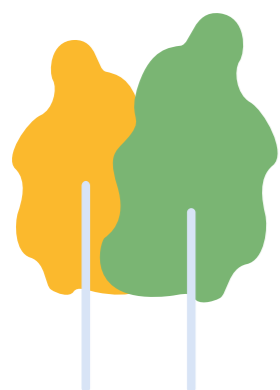

Floresta do Campus Universitário - Manaus

A área verde do Campus reúne diversas espécies da fauna e da flora amazônica e é considerada o terceiro maior fragmento de floresta em área urbana do mundo e o primeiro do Brasil.

Estudar no Campus é viver em harmonia com a natureza, se junto a nós, cuide, preserve, todos se beneficiam.

Estrutura Administrativa



Atualmente a Ufam oferta 114 cursos de graduação distribuídos em diversas unidades acadêmicas. [Acesse aqui](#) para conhecer as unidades acadêmicas da Capital e do interior.

A [Pró-Reitoria de Ensino de Graduação \(PROEG\)](#) é quem cuidará da sua vida acadêmica até sua colação de grau.

Se quiser saber mais sobre a estrutura administrativa da sua Universidade tá tudo reunido [aqui](#).

CC Siglas

Nesse tópico do Guia você vai aprender um pouco do jeito de falar na Ufam, é que a gente é muito grande, mais fácil dizer “vou no RU”. [Clica aqui](#) e fique por dentro de das principais siglas faladas na Ufam.

RU

Mapa do Campus - Manaus



Quem chega no Campus pela primeira vez sempre fica meio perdido. São dois setores (norte e sul), composto por diversos pavilhões (concepção do arquiteto Severiano Porto), tem até pequenas trilhas ligando alguns setores, pra te ajudar a se encontrar nesse novo “big” espaço, segue o [mapa](#).

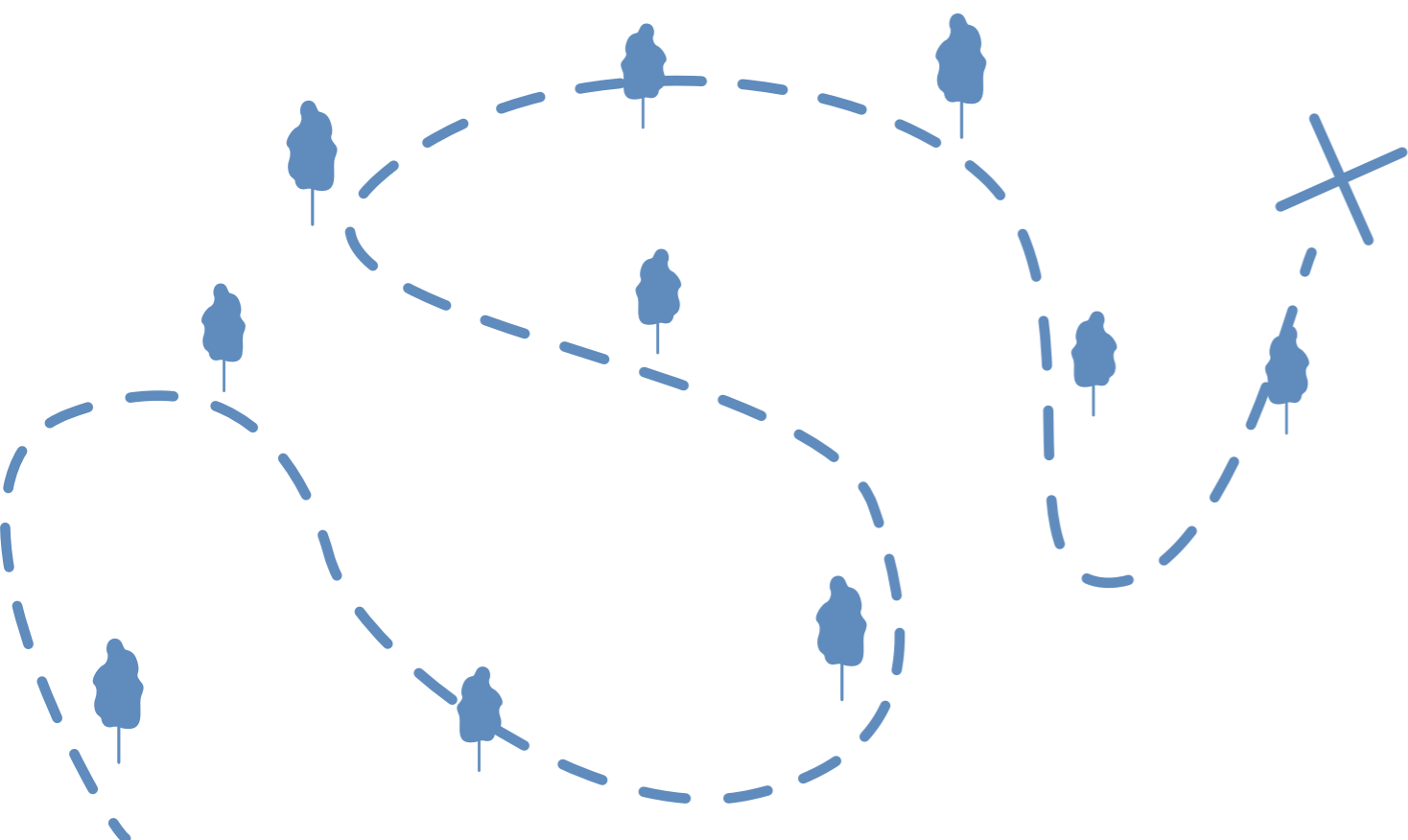

Se liga na PROEG!

A Pró-Reitoria de Ensino de Graduação (PROEG) é responsável por gerenciar sua vida acadêmica desde sua entrada na Ufam até sua colação de grau.

Fique ligado no nosso [Site](#) e Redes Sociais ([Instagram](#)), tem sempre informação e notícia super importantes.

Além disso, no site você encontra tudo sobre a estrutura, responsabilidades, funcionamento e serviços da PROEG.



Acesso à redes e conexões

A Ufam tem serviço Wi-fi gratuito por todo Campus Universitario, não precisa de login e senha para acessar.



Sites e Mídias Ufam

Notícias, eventos e todas as informações sobre a Ufam, você encontra no [site](#), [Twitter](#) e [Instagram](#) da universidade, bom acessar todos os dias.



[Telefones Ufam](#)

Vida Acadêmica



Enquanto aluno da Ufam, você deve se inteirar de todos os processos relacionados à sua permanência na Universidade.

Calma! A gente tá aqui pra te ajudar a ser um universitário super antenado.

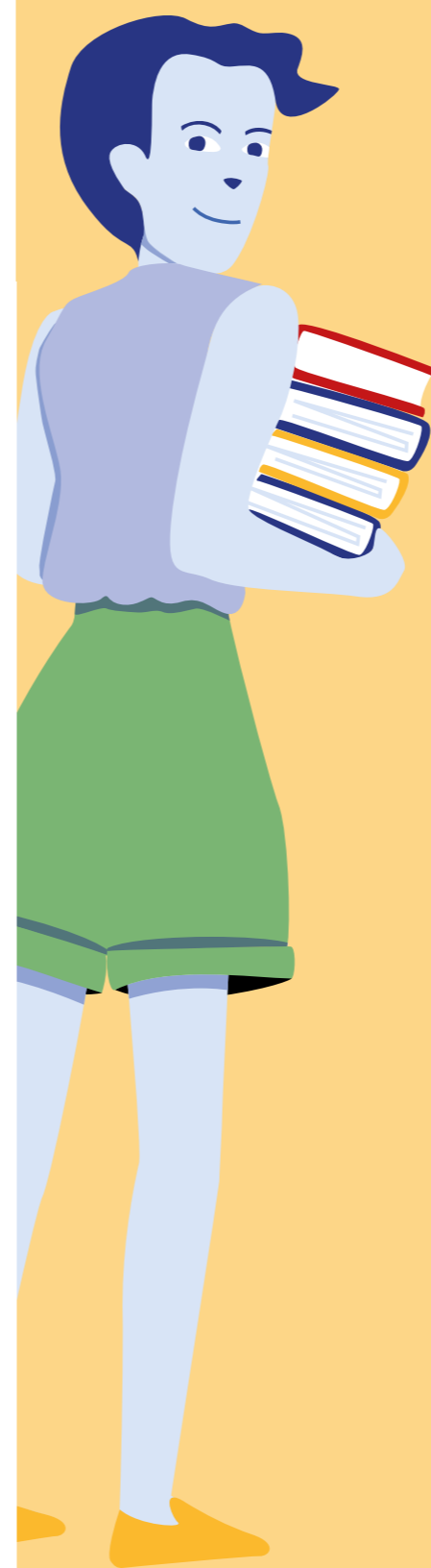

- **Atividades Acadêmico-Científico-Culturais – AACC**

As **Atividades Complementares** podem ser feitas no espaço da Ufam ou fora do ambiente acadêmico, devem propiciar ao discente o desenvolvimento de habilidades, novos conhecimentos e contribuir para preparar o aluno a exercer com competência sua futura profissão.

- **Aproveitamento de Estudos**

O aproveitamento de estudos é feito pelo Sistema Ecampus de acordo com as datas do Calendário Acadêmico e deve ser feito conforme instruções do **Manual de Aproveitamento**. A competência para deferir o aproveitamento é do coordenador do curso.



- **Calendário Acadêmico**

Aprovado pelo Conselho de Ensino e Pesquisa (CONSEPE), o calendário acadêmico define as datas para todas as atividades acadêmicas. Então, [baixe o calendário](#), conecte-se!

- **Calendário de Colação de Grau**

Por meio do departamento de Registro e Controle (DRA), a Pró-Reitoria de Ensino de Graduação (PROEG) divulga calendário das colações de grau e respectivos ensaios. O Calendário é divulgado com base em Portaria da Reitoria, então, se você é aluno finalista fica ligado no site pra acompanhar todas essas datas.

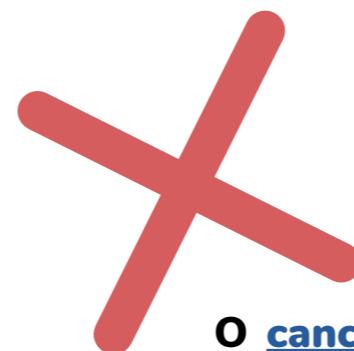

- **Cancelamento de Disciplinas**

O [cancelamento](#) de disciplina é modalidade que permite ao discente ajustar sua vida acadêmica, ou seja, deve ser feito durante o período compreendido entre a primeira e a terceira fila (inscrição de matrícula).

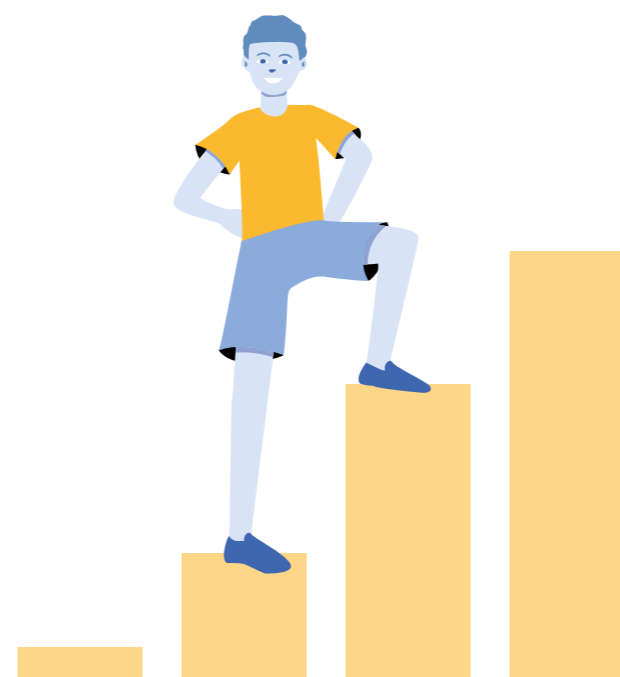

- **Coeficiente de Rendimento Escolar**

Manter um bom [coeficiente escolar](#) é importante para qualquer tipo de seleção, então vamos estudar pra aprovar, qualquer reprovação ainda que por falta baixará seu coeficiente!



• Colação de Grau - Turma

Contagem de crédito certinha, você está apto a Colar Grau. Mas, e se eu não puder estar presente na Colação? [Isso é um problema?](#)



• Colação de Grau fora de prazo

Perdeu a cerimônia de entrega do Diploma? Não se desespere, você pode [solicitar Colação de Grau Fora de Prazo](#).

• Contagem de Crédito

Se você é finalista, a solicitação da [contagem de créditos](#) é obrigatória e necessária para verificar quais alunos estão aptos a colar de grau.



• Curso de Férias, ôpa tô dentro

O [curso de férias](#) é ofertado durante o recesso acadêmico, é oportunidade pro aluno adiantar alguma disciplina. A matrícula deve ser solicitada pelo Ecampus.

Disciplinas de curso de férias não podem ser ajustadas, nem trancadas ou canceladas.

Os cursos de férias são organizados pela Coordenação do Curso, dialogue com seu coordenador para entender melhor sobre as ofertas.





- **Desistência na Ufam**

O aluno deve avaliar bastante essa decisão, pois ao pedir desistência fica oficialmente eliminado do cadastro da Ufam, o ideal é dialogar com a Coordenação de Orientação Acadêmica (COA) e amadurecer a decisão. A desistência pode ser solicitada a qualquer tempo.

- **Solicitação de Diploma**

Último período, a gente pensa que tá acabando e puf! Você esquece da parte mais importante de toda sua vida acadêmica, solicitar expedição de diploma.



- **Enade**

Todos os alunos convocados devem obrigatoriamente se submeter ao Enade, sem a regularidade dessa situação, seu histórico escolar está incompleto.



- **Estágio de Graduação (obrigatório e não obrigatório)**

É obrigatório, mas pode ser não obrigatório, anh?? tô entendendo nada, calma a gente te explica, o importante é saber que sem o cumprimento do estágio obrigatório o discente está impedido de Colar Grau.

- **Jubilamento**

Tô jubilado, tô perdido? Não. No período estipulado você pode apresentar defesa à Câmara de Ensino de Graduação (CEG).



- **Matrícula Institucional**

Matrícula institucional é o registro dos alunos classificados nos processos seletivos no sistema de cadastro da Ufam.

- **Matrícula em disciplinas**

A partir do segundo período os alunos devem, no período estipulado no calendário acadêmico, solicitar, por meio do [Portal Ecampus](#), matrículas nas disciplinas propostas em sua matriz curricular, bem como podem solicitar disciplinas de outros cursos, desde que haja compatibilidade de horário, e se for o caso, os discentes tenham cumprido o pré-requisito.

- **Matriz Curricular**

Por meio da [matriz curricular](#) do curso, o discente conhece os créditos exigidos como obrigatórios ou optativos e quais são os pré-requisitos das disciplinas a cursar, o TCC, o Estágio Curricular Obrigatório, além das horas de Atividades Curriculares Complementares (ACC's). Caso queira inteirar-se sobre os PPCs, dialogue com o [Departamento de Apoio ao Ensino \(DAE\)](#).

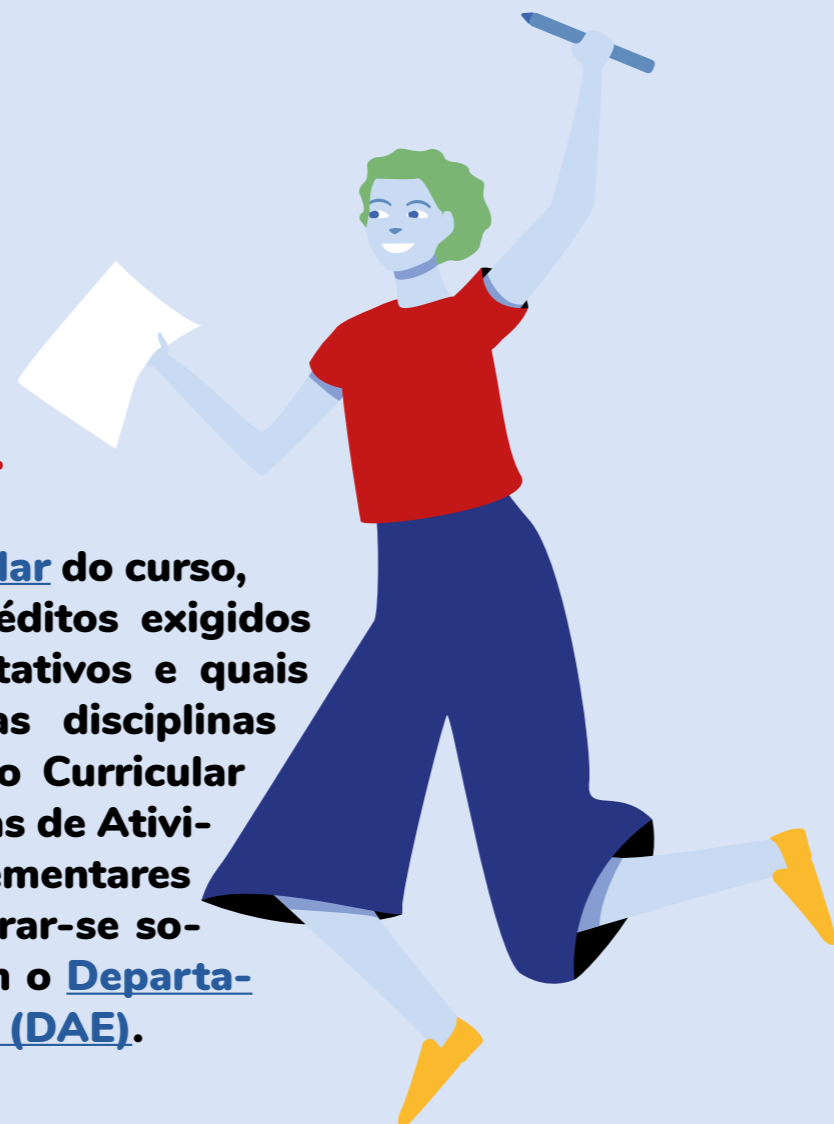

- **Reopção de Curso**

Por meio do Processo Seletivo Extramacro (PSE), o aluno tem a possibilidade de [mudar para outro curso](#) na Ufam, desde que seja dentro da mesma área de conhecimento.



- **Trancamento de Disciplinas**

[Trancar disciplinas](#) é opção ofertada via Portal Ecampus para trancar algumas disciplinas do período corrente. Atentar para o número máximo permitido definido pela Resolução 011/2007.

- **Trancamento de curso**

O [trancamento](#) tem limite máximo e compromete a integralização do curso e deve ser feito no período estipulado no calendário acadêmico.

NENHUM TIPO DE TRANCAMENTO INFLUENCIA NEGATIVAMENTE O COEFICIENTE ESCOLAR





- **Transferência para outra IES**

A solicitação de transferência da Ufam para outra universidade é de inteira responsabilidade do discente, mas para resguardar o status de aluno da Universidade Federal do Amazonas, a Proeg atenderá o pedido de transferência após manifestação da universidade de destino em aceitá-lo como aluno regular.



Portal Ecampus

O Ecampus é o Portal para acesso a toda sua vida acadêmica (horários, matrícula, notas, histórico),

Para ter acesso é só digitar ecampus.ufam.edu.br, colocar o CPF e criar uma senha que vai para o seu e-mail.

Seus dados precisam estar sempre atualizados.

Não fica zanzando, acessa aqui pra saber tudo sobre o ecampus

Mas, e nós, Calouros, como acessar pela primeira vez??????
Fácil, fácil, olha o passo a passo.



Juntem-se a nós, se engaje!



• Programas Acadêmicos

As bolsas vinculadas aos Programas Acadêmicos de Educação Tutorial – PET; de Bolsas de Iniciação à Docência – PIBID; Residência Pedagógica e de Monitoria, são ofertadas por meio de Editais divulgados pela Proeg, cujo objetivo é permitir que o aluno desenvolva atividades acadêmicas, ligadas ao exercício da docência.

[Saiba mais sobre cada Programa, vem!](#)

• Projetos de Extensão

Por meio da Pró-Reitoria de Extensão (Proext), os discentes têm a oportunidade de se envolver em Projetos voltados para populações tradicionais, comunidades e sociedade. Conheça aqui os [Programas e Projetos de Extensão](#).

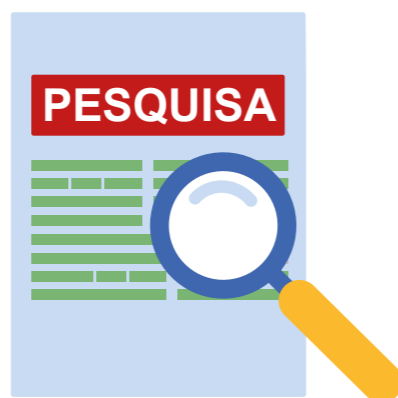

• Pesquisa e Iniciação Científica

Desperte sua vocação científica, pense na carreira de pesquisador, seja bolsista de projetos de Pesquisa, como por exemplo o Projeto Institucional de Bolsas de Iniciação Científica (Pibic). Mais informações no site da [Pró-Reitoria de Pesquisa e Pós-Graduação \(Propesp\)](#).

• Inovação e Tecnologia

A [Pró-Reitoria de Inovação Tecnológica \(Protec\)](#) da Ufam é responsável por apoiar, promover e acompanhar as ações voltadas para tecnologias sociais e de inovação visando o desenvolvimento social, cultural e tecnológico da região amazônica, conheça aqui o PIBIT, dentre outros projetos administrados pela Protec.

• Mobilidade Acadêmica

Que tal ampliar seus horizontes? O mundo está cheio de oportunidades. Enriqueça seu currículo, estude em outras universidades do Brasil ou estrangeiras, procure a [Assessoria de Relações Internacionais e Interinstitucionais \(ARII\)](#) para saber como se engajar.

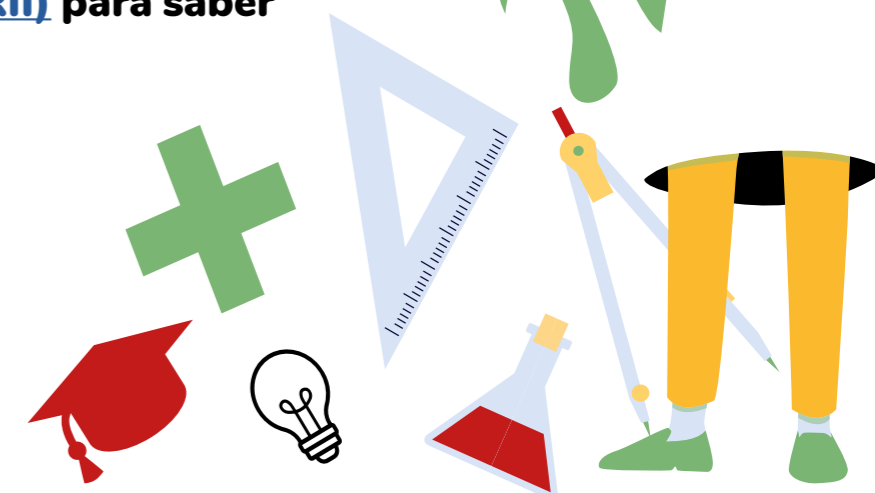
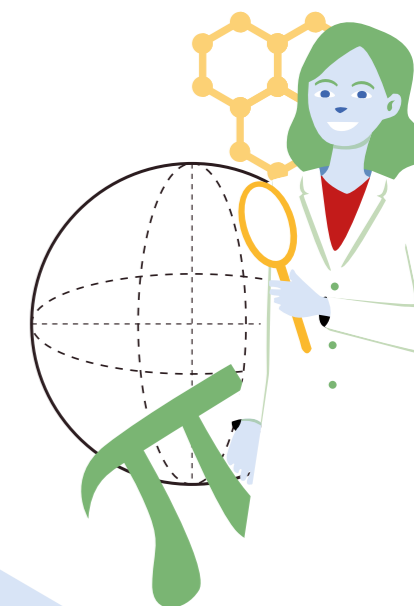

Se movimente, viva a vida universitária



Cursar graduação não é tudo, é preciso viver a universidade, respirar o cheiro da biblioteca, se reunir com a turma no RU, participar das atividades sociais, culturais e desportivas, fazer amigos, se envolver com projetos acadêmicos, científicos e de pesquisa, participar de intercâmbios, e tem muito mais nesse mundo de conhecimento.

Vamos lá!!! É bem aqui!!



Transporte Campus- Sede Manaus

Chegar até o Campus Universitário é muito fácil, o Sistema Público disponibiliza várias linhas, com parada em terminais de acesso gratuito. Para mais informações acesse [aqui](#).

Transporte Intercampus

Com o objetivo de facilitar a mobilidade da comunidade acadêmica entre os setores norte e sul do Campus Universitário Senador Arthur Virgílio Filho, o Integração (ônibus) faz a conexão (gratuita) entre os setores norte e sul.

Acesse para saber [todas rotas de ônibus](#) para o Campus Universitário.



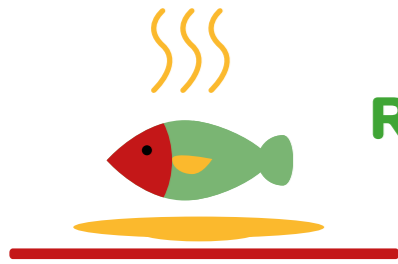

Restaurante Universitário ou RU

O RU é o lugar onde os alunos de todos os cursos da Ufam se encontram, aproveite pra fazer amizades com pessoas de outros cursos, isso enriquece sua convivência no Campus e aumenta o sentimento de pertencimento à comunidade acadêmica.

[Conheça os serviços do RU](#)

Biblioteca

O [Sistema de Bibliotecas da Ufam \(BC\)](#) é conjunto de Bibliotecas integradas a fim de atender a comunidade universitária em suas mais diversas formas de informação.

Para se cadastrar e saber sobre empréstimos, dá uma espiadinha [aqui](#).

Olha [aqui](#) também quais são os serviços ofertados durante a Pandemia Covid - 19.



Assistência Estudantil

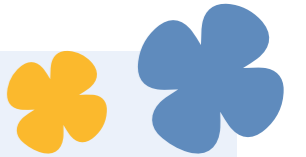

Por meio do departamento de [Assistência Estudantil \(DAEST\)](#), a Ufam promove ações de acolhimento que visam à permanência do aluno, à integração, à participação em atividades sociais, culturais e desportivas, e apoio psicológico.

• Programas e Auxílios Estudantis

Os [auxílios estudantis](#) objetivam contribuir com a permanência do aluno na Universidade, reduzindo os índices de retenção e evasão.

• Acolhimento e Saúde

A qualidade de vida dos estudantes, abrangendo suas condições [econômicas](#), sociais, culturais, físicas, [de saúde](#) e [pedagógicas](#), são parte da Política de Assistência Estudantil que visa integrar o discente a um ambiente acadêmico acolhedor e saudável por meio de [atividades de lazer, desportivas, culturais e sociais](#).





• Jogos Universitários

Sempre considerado um sucesso, os Jogos Universitários são um momento saudável de integração em que os alunos têm a oportunidade participar de diversas modalidades de esportes.



• Atendimento Psicológico

Se precisar cuidar da saúde emocional, procure pelo Serviço de Psicologia coordenado pelo Daest.



• Carteira de Estudante

Assegurado pela Lei nº 12.933, a Carteira de Estudante é expedida pelos Centros Acadêmicos (Cas). Assim, o discente deve procurar seu respectivo Centro Acadêmico(CA) para obter informações de como proceder. Somente os CAs com CNPJ e Certificado Digital podem emitir carteiras aos alunos.



• Passe Estudantil

Assunto de bastante interesse, o mais importante é você saber que o fator principal para obtenção desse direito é se cadastrar ou atualizar seu cadastro junto ao Sinetram sempre no início do ano letivo.

Na Ufam, a Coordenação de Orientação Acadêmica (COA) é quem responde pela liberação do Passe. Mas, como a gente se preocupa muito com nossos alunos, segue passo a passo [aqui](#).

Orientação Acadêmica

Por meio da Coordenação de Orientação Acadêmica (COA), a PROEG presta serviços de informação sobre questões acadêmicas para os discentes e atende público em geral. Nosso e-mail é coaproeg@ufam.edu.br

Precisando de mais Informação?

Fale com a gente!

comunicacaoproeg@ufam.edu.br

Perguntas Frequentes

Quais as formas de ingresso para a Ufam?

Ufam aceita transferência de outra IES?

Quais são os Programas de Mobilidade Nacional?

Como se candidatar à Mobilidade Internacional?

Como obter Certidão de Conclusão de curso?

O que é trancamento de disciplinas?

O que é trancamento de matrícula?

Como cancelar disciplinas?

Como se dá a transferência da Ufam para outra instituição de ensino superior?

Como é feito o processo de jubramento?

[Respostas aqui](#)

Links do Guia

[História da Ufam](#)
[Plano de Desenvolvimento Institucional](#)
[Unidades Acadêmicas](#)
[PROEG](#)
[Organograma Ufam](#)
[Siglas Ufam](#)
[Mapa do Campus Universitário](#)
[Fanpage](#)
[Instagram](#)
[Site da Ufam](#)
[Twitter da Ufam](#)
[Instagram da Ufam](#)
[Telefones](#)
[Atividades Complementares](#)
[Manual de Aproveitamento](#)
[Cancelamento de Disciplinas](#)
[Coeficiente Escolar](#)
[Coleção de Grau](#)
[Colação de Grau Fora de Prazo](#)
[Contagem de Crédito](#)
[Curso de Férias](#)
[Desistência](#)
[Solicitação de Diploma](#)
[Enade](#)
[Estágio de Graduação](#)
[Câmara de Ensino de Graduação\(CEG\)](#)
[Saiba tudo sobre o Ecampus](#)
[Portal do Aluno – Ecampus](#)
[Matriz Curricular](#)
[Departamento de Apoio ao Ensino \(DAE\)](#)
[Reopção de Curso](#)

[Trancamento de Disciplina](#)
[Trancamento de curso](#)
[Transferência para outra Universidade](#)
[Programa Acadêmicos](#)
[Programas e Projetos de Extensão](#)
[Pró-Reitoria de Pesquisa e Pós-Graduação \(Propesp\)](#)
[Pró-Reitoria de Inovação Tecnológica \(Protec\)](#)
[Assessoria de Relações Internacionais e Interinstitucionais \(ARII\)](#)
[Horários dos Ônibus](#)
[Restaurante Universitario](#)
[Sistema de Bibliotecas da Ufam \(BC\)](#)
[Biblioteca Empréstimos](#)
[Serviços da Biblioteca no Covid](#)
[Assistência Estudantil \(DAEST\)](#)
[Jubilamento](#)
[Auxílios Estudantis](#)
[Auxílio Econômicas](#)
[Acolhimento e Saúde](#)
[Acolhimento Pedagógico](#)
[Atividades de Lazer](#)
[Atividades Desportivas](#)
[Culturais e Sociais](#)
[Jogos Universitários](#)
[Serviço de Psicologia](#)
[Carteira de Estudante](#)
[Sinetram](#)
[Coordenação de Orientação Acadêmica \(COA\)](#)



Av. Rodrigo Otávio, 6.200, Coroado 1
Campus Universitário Senador Arthur Virgílio Filho- Setor Norte, Reitoria
CEP 69080-900 Manaus - AM

www.proeg.ufam.edu.br

**Retorne às aulas com segurança!
Apresentar o Cartão de Vacina contra
Covid 19 é obrigatório (Resolução nº
026/2021/Consuni)**