

UFAM

111 ANOS

Manual de Identidade Visual

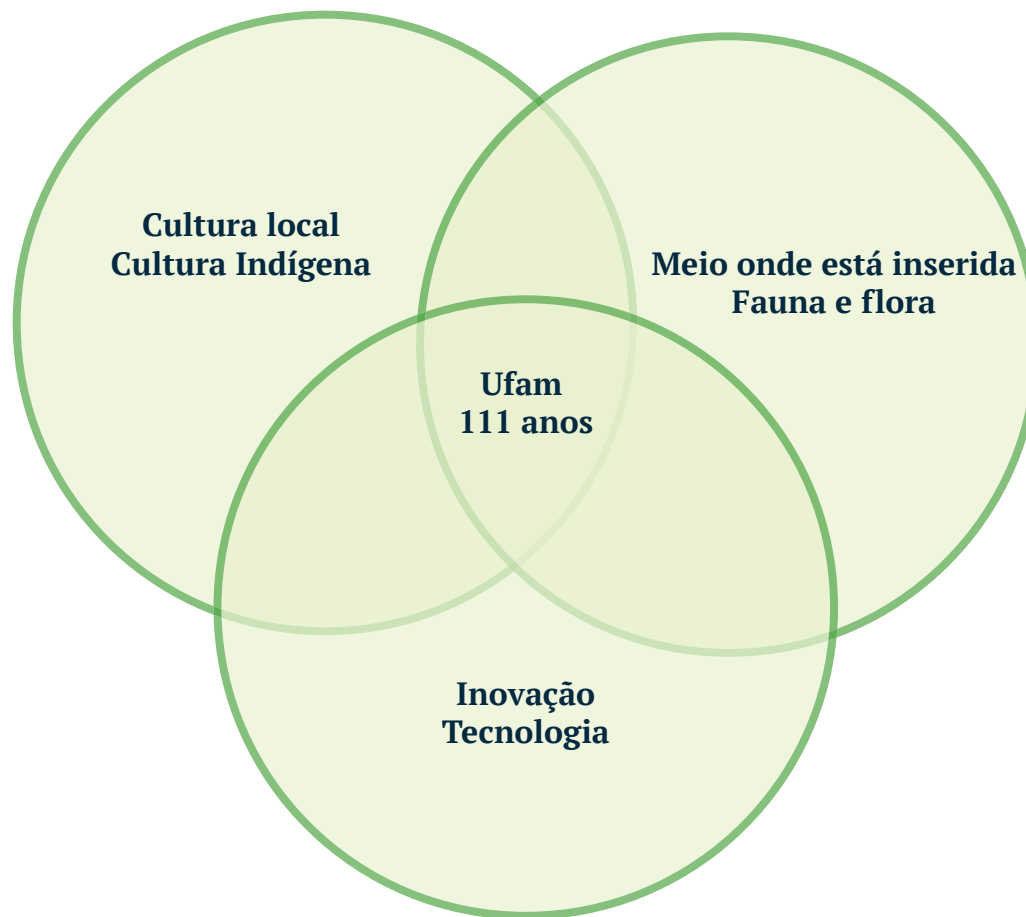

Briefing



Referências

Cultura Indígena



A presença indígena na Ufam é expressiva e está cada vez mais forte. A primeira turma da Licenciatura Indígena coordenada pela Faculdade de Educação ingressou em 2008 e a formação é ofertada a 28 etnias, dentre as quais Sateré-Mawé, Munduruku, Tikuna, Kambeba, Mura e Apurinã.

Em 2009, foi a vez da primeira turma da Licenciatura Indígena em 'Políticas educacionais e desenvolvimento sustentável', do Instituto de Filosofia, Ciências Humanas e Sociais (IFCHS). O curso é realizado em São Gabriel da Cachoeira, Santa Isabel do Rio Negro e Parintins e atende as etnias Tukano, Werekena, Kuripako, Tariano, entre outras.



Já na pós-graduação, o Programa de Antropologia Social (PPGAS) e a Especialização em Educação Escolar Indígena da Faced são os cursos com mais discentes indígenas.

Flickr Wilfred Paulse

Referências

Fauna e flora

A Universidade Federal do Amazonas (Ufam) está situada dentro do 3º maior fragmento verde em área urbana do mundo e o 1º do país, com quase 7 milhões de metros quadrados. O campus da Ufam abriga uma grande biodiversidade de plantas e animais.

Para inspiração da identidade visual dos 111 anos, foram selecionadas algumas espécies da flora, segundo o livro “Fauna & Flora da Universidade Federal do Amazonas - A maior biodiversidade do Brasil”, dos organizadores Cláudia Guerra Monteiro e Edinbergh Caldas de Oliveira (no prelo). São elas: a embaúba, as palmeiras (mumbaca, pupunheira, jacitara, buritizeiro, açaí-do-pará) e o angelim que se destaca logo à entrada da Ufam.

O esquilo, animal utilizado na identidade, segundo o professor Edinbergh, tem um papel fundamental no reflorestamento da área verde do campus dispersando sementes, assim como outras espécies de mamíferos e aves da Ufam.



Referências

Tecnologia



No quesito inovação e tecnologia, a universidade trabalha para desenvolver um polo com habitats de inovação, como parques tecnológicos, incubadoras, empresas júnior e centros tecnológicos de práticas de empreendedorismo, fortalecendo a cultura de inovação no âmbito institucional e gerando resultados para a sociedade.

A inspiração da identidade visual dos 111 anos veio do Laboratório de Automação Robótica Aeronáutica (Lara), inaugurado no ano de 2019. O recinto da empresa Hawk Geo está instalado no Centro de Desenvolvimento Empresarial e Tecnológico da Ufam (CDTECH), com foco em tecnologias avançadas.

Segundo o reitor, Sylvio Puga, é uma tecnologia que traz a possibilidade de auxiliar as iniciativas da Universidade no combate aos incêndios na Amazônia.

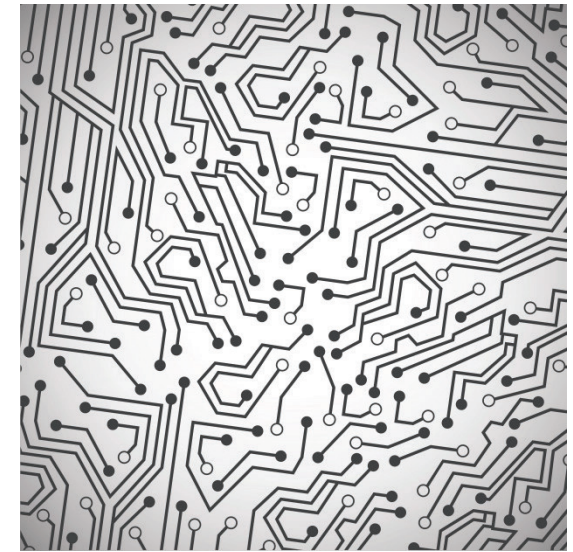

Proposta

UFAM





• Calendário de mesa



• Calendário de mesa



Janeiro

Notas

| DOMINGO | SEGUNDA | TERÇA | QUARTA | QUINTA | SEXTA | SÁBADO |
|---------|---------|-------|--------|--------|-------|--------|
| | | | 1 | 2 | 3 | 4 |
| 5 | 6 | 7 | 8 | 9 | 10 | 11 |
| 12 | 13 | 14 | 15 | 16 | 17 | 18 |
| 19 | 20 | 21 | 22 | 23 | 24 | 25 |
| 26 | 27 | 28 | 29 | 30 | 31 | |





UFAM

111 anos

| JANEIRO | | | | | | | FEVEREIRO | | | | | | | MARÇO | | | | | | | ABRIL | | | | | | | MAIO | | | | | | | JUNHO | | | | | | | | | | |
|--|----|----|----|----|----|----|---|----|----|----|----|----|----|---|----|----|----|----|----|----|--|----|----|----|----|----|----|--------------------|----|----|----|----|----|----|----------|----|----|----|----|----|----|---|---|---|---|
| D | S | T | Q | Q | S | S | D | S | T | Q | Q | S | S | D | S | T | Q | Q | S | S | D | S | T | Q | Q | S | S | D | S | T | Q | Q | S | S | D | S | T | Q | Q | S | S | | | | |
| | | | 1 | 2 | 3 | 4 | | | | | | 1 | | 1 | 2 | 3 | 4 | 5 | 6 | 7 | | | | 1 | 2 | 3 | 4 | | | | | | 1 | 2 | | | | | | 1 | 2 | 3 | 4 | 5 | 6 |
| 5 | 6 | 7 | 8 | 9 | 10 | 11 | 2 | 3 | 4 | 5 | 6 | 7 | 8 | 8 | 9 | 10 | 11 | 12 | 13 | 14 | 5 | 6 | 7 | 8 | 9 | 10 | 11 | 3 | 4 | 5 | 6 | 7 | 8 | 9 | 7 | 8 | 9 | 10 | 11 | 12 | 13 | | | | |
| 12 | 13 | 14 | 15 | 16 | 17 | 18 | 9 | 10 | 11 | 12 | 13 | 14 | 15 | 15 | 16 | 17 | 18 | 19 | 20 | 21 | 12 | 13 | 14 | 15 | 16 | 17 | 18 | 10 | 11 | 12 | 13 | 14 | 15 | 16 | 14 | 15 | 16 | 17 | 18 | 19 | 20 | | | | |
| 19 | 20 | 21 | 22 | 23 | 24 | 25 | 16 | 17 | 18 | 19 | 20 | 21 | 22 | 22 | 23 | 24 | 25 | 26 | 27 | 28 | 19 | 20 | 21 | 22 | 23 | 24 | 25 | 17 | 18 | 19 | 20 | 21 | 22 | 23 | 21 | 22 | 23 | 24 | 25 | 26 | 27 | | | | |
| 26 | 27 | 28 | 29 | 30 | 31 | 23 | 24 | 25 | 26 | 27 | 28 | 29 | 29 | 30 | 31 | 26 | 27 | 28 | 29 | 30 | 24 | 25 | 26 | 27 | 28 | 29 | 30 | 24 | 25 | 26 | 27 | 28 | 29 | 30 | 28 | 29 | 30 | | | | | | | | |
| 1. Confraternização Universal 17. Ufam 111 anos | | | | | | | 25. Carnaval | | | | | | | 10. Sexta-feira Santa 19. Dia do Índio 21. Tiradentes | | | | | | | 1. Dia do Trabalhador | | | | | | | 11. Corpus Christi | | | | | | | | | | | | | | | | | |
| JULHO | | | | | | | AGOSTO | | | | | | | SETEMBRO | | | | | | | OUTUBRO | | | | | | | NOVEMBRO | | | | | | | DEZEMBRO | | | | | | | | | | |
| D | S | T | Q | Q | S | S | D | S | T | Q | Q | S | S | D | S | T | Q | Q | S | S | D | S | T | Q | Q | S | S | D | S | T | Q | Q | S | S | D | S | T | Q | Q | S | S | | | | |
| | | | 1 | 2 | 3 | 4 | | | | | 1 | | 1 | 2 | 3 | 4 | 5 | | | | 1 | 2 | 3 | | 1 | 2 | 3 | 4 | 5 | 6 | | | | | | 1 | 2 | 3 | 4 | 5 | | | | | |
| 5 | 6 | 7 | 8 | 9 | 10 | 11 | 2 | 3 | 4 | 5 | 6 | 7 | 8 | 6 | 7 | 8 | 9 | 10 | 11 | 12 | 4 | 5 | 6 | 7 | 8 | 9 | 10 | 8 | 9 | 10 | 11 | 12 | 13 | 14 | 6 | 7 | 8 | 9 | 10 | 11 | 12 | | | | |
| 12 | 13 | 14 | 15 | 16 | 17 | 18 | 9 | 10 | 11 | 12 | 13 | 14 | 15 | 13 | 14 | 15 | 16 | 17 | 18 | 19 | 11 | 12 | 13 | 14 | 15 | 16 | 17 | 15 | 16 | 17 | 18 | 19 | 20 | 21 | 13 | 14 | 15 | 16 | 17 | 18 | 19 | | | | |
| 19 | 20 | 21 | 22 | 23 | 24 | 25 | 16 | 17 | 18 | 19 | 20 | 21 | 22 | 20 | 21 | 22 | 23 | 24 | 25 | 26 | 18 | 19 | 20 | 21 | 22 | 23 | 24 | 22 | 23 | 24 | 25 | 26 | 27 | 28 | 20 | 21 | 22 | 23 | 24 | 25 | 26 | | | | |
| 26 | 27 | 28 | 29 | 30 | 31 | 23 | 24 | 25 | 26 | 27 | 28 | 29 | 27 | 28 | 29 | 30 | 25 | 26 | 27 | 28 | 29 | 30 | 31 | 29 | 30 | 22 | 23 | 24 | 25 | 26 | 27 | 28 | 27 | 28 | 29 | 30 | 31 | | | | | | | | |
| 5. Elevação do Amazonas à categoria de Província 7. Independência do Brasil | | | | | | | 12. Nossa Senhora Aparecida 24. Manaus 351 anos 28. Dia do Servidor Público | | | | | | | 2. Finados 15. Proclamação da República 20. Consciência Negra | | | | | | | 8. Nossa Senhora da Conceição 25. Natal | | | | | | | | | | | | | | | | | | | | | | | | |



- Capa para Facebook
- Foto para perfil



- Capa para Twitter
- Foto para perfil

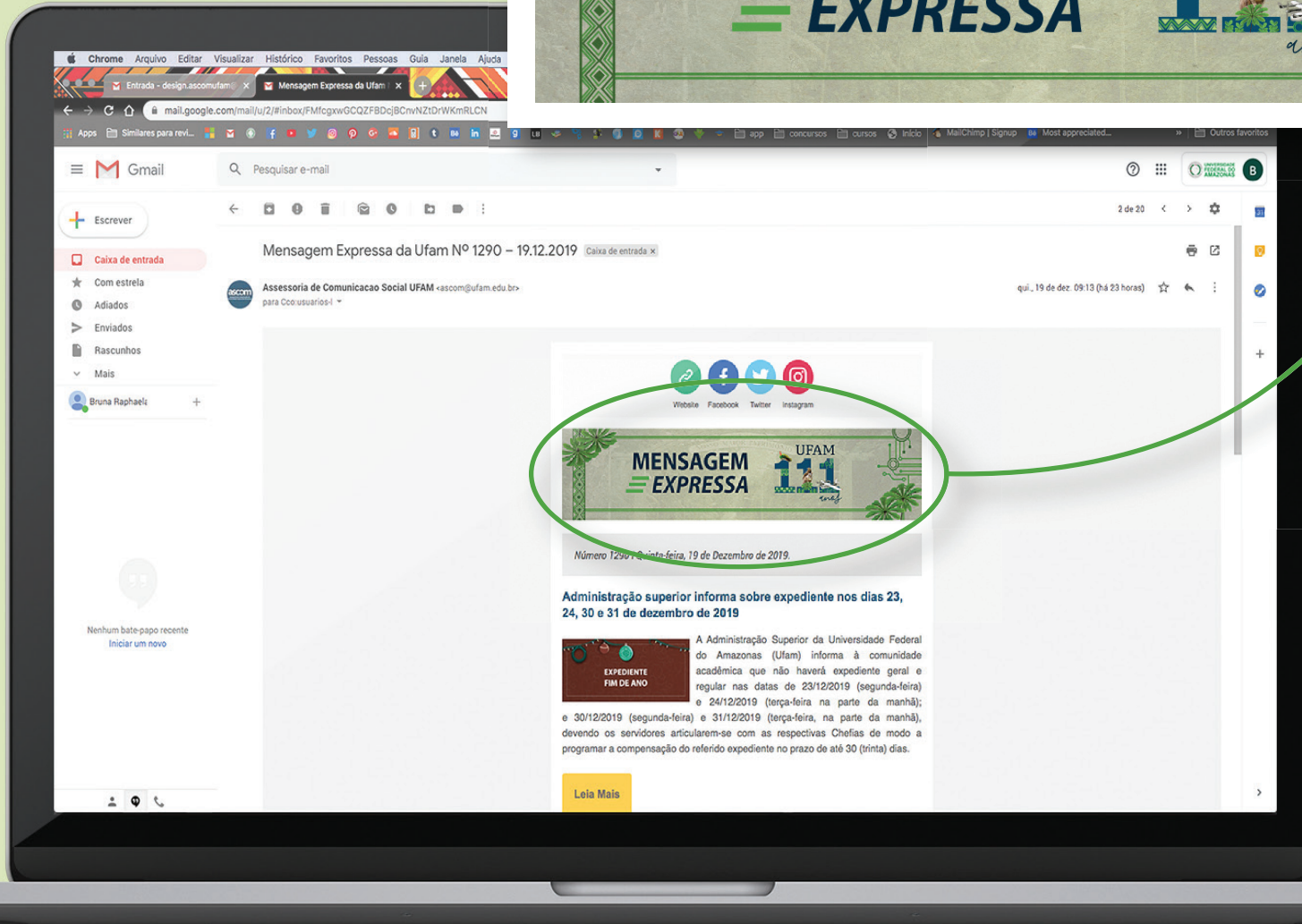

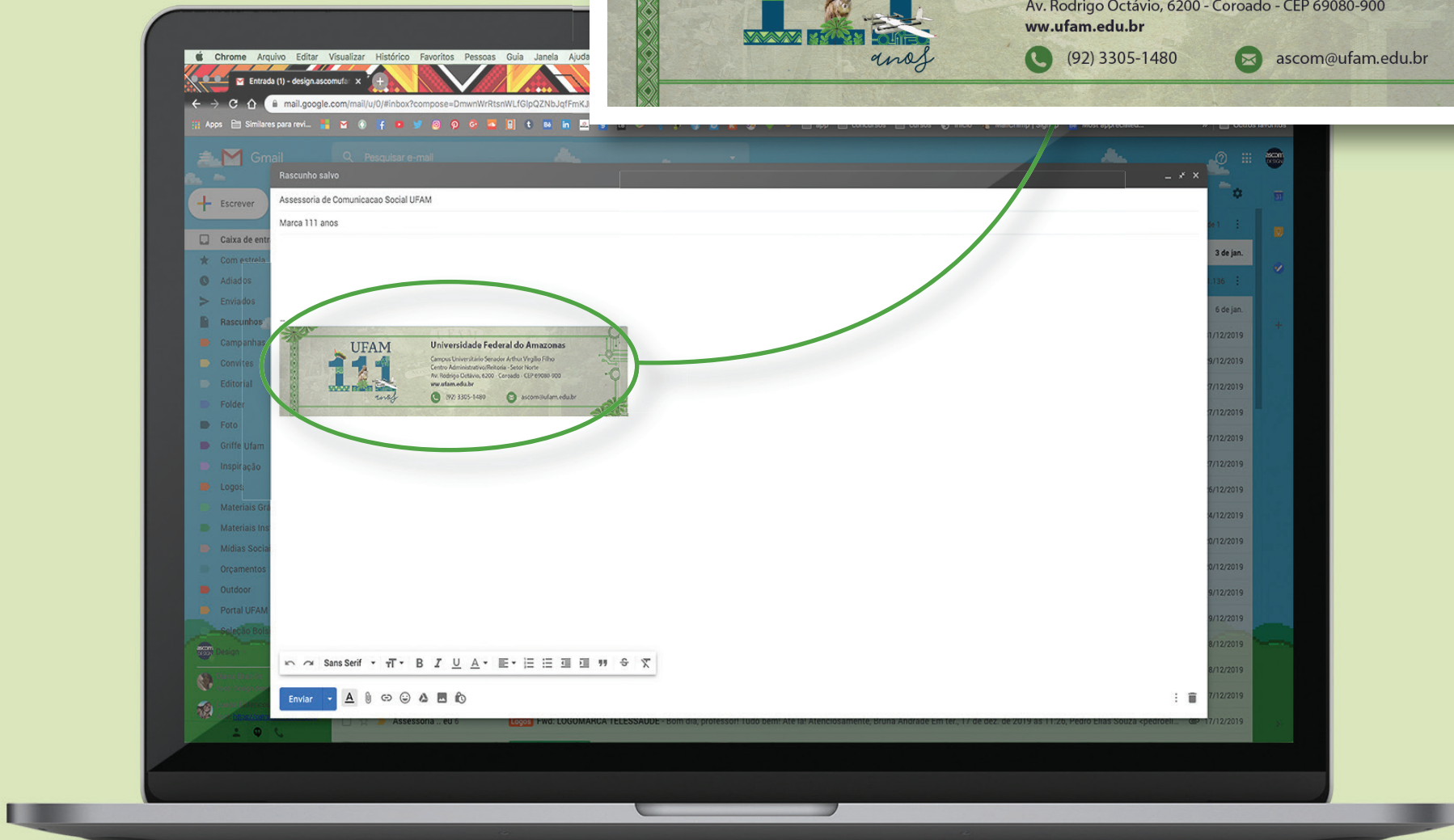

• Assinatura de e-mail

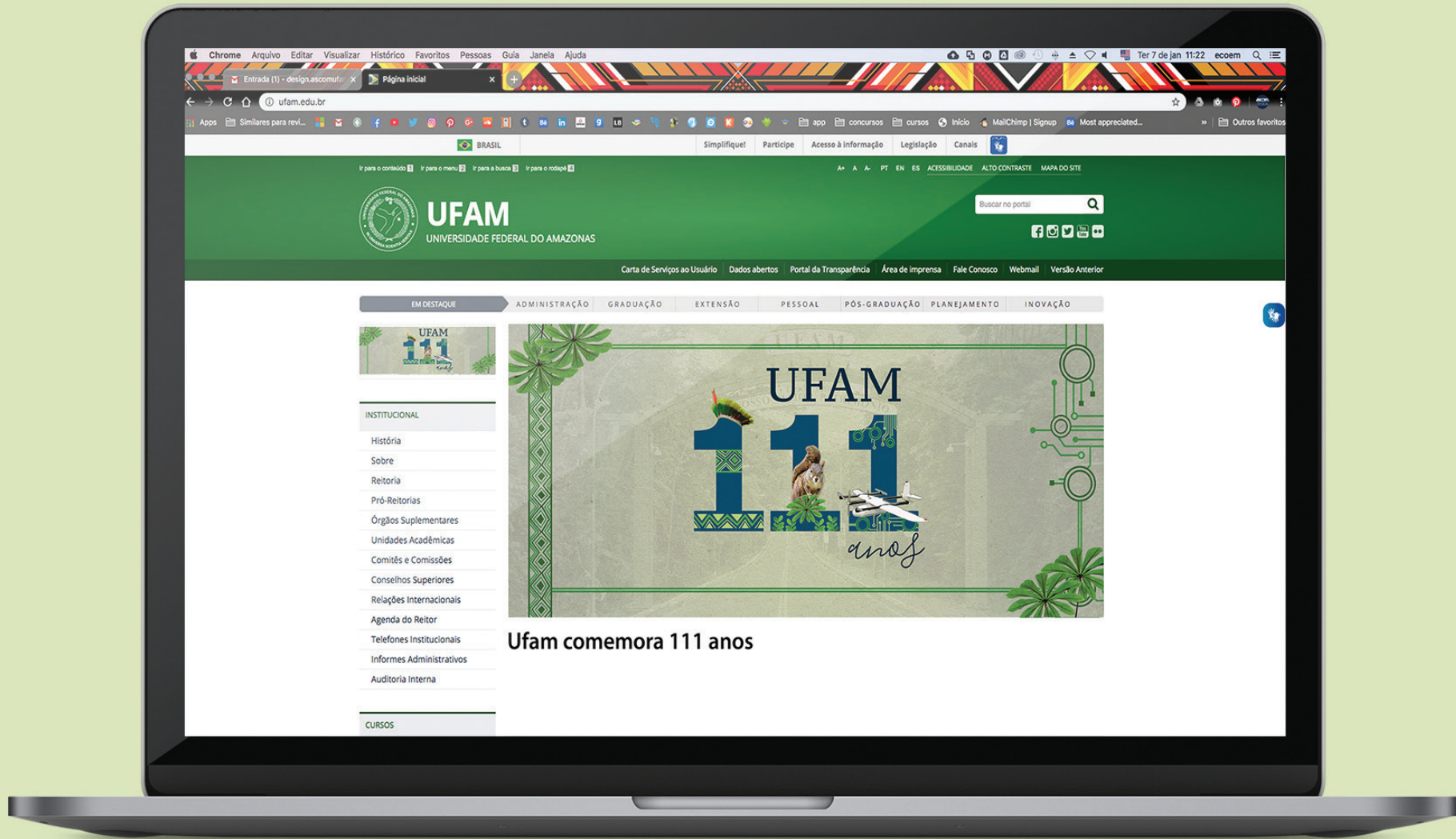

- Banner Portal Ufam
- Imagem fixa

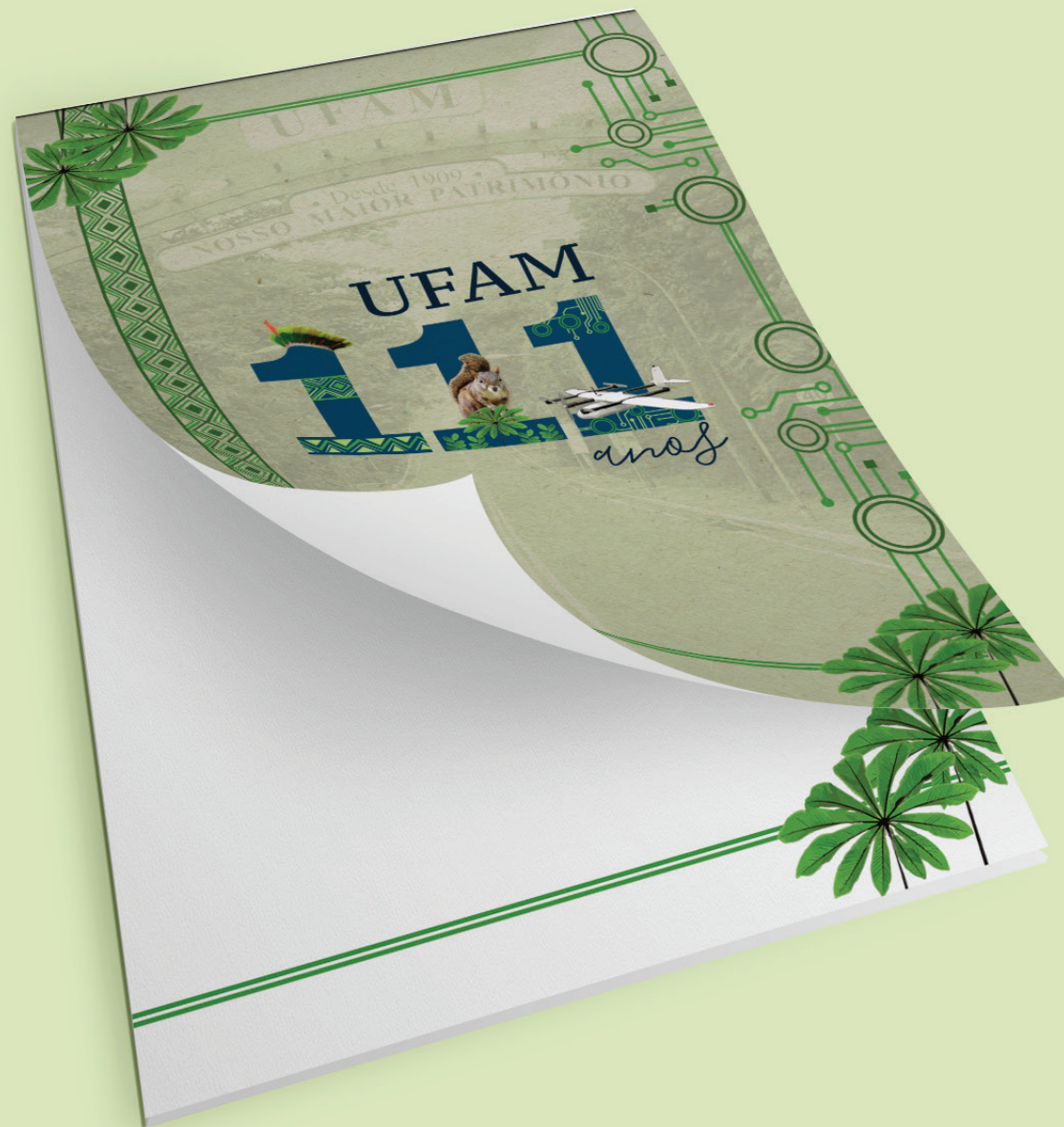

• Bloco de anotações







• Outdoor